

BIST-100 Strateji

BIST-100 Endeksi dün yüzde 2,70 düşüşle 13.346 seviyesinden tamamladı. ABD-İran ve İsrail arasındaki gelişmeler sebebiyle piyasalarda risk iştahı zayıf seyrediyor. Yeni haftaya başlarken, sadece yurt içi değil yurt dışı piyasalarda da aşağı yönlü açılışlar takip edildi. Dün endeks yeni haftaya yüzde 5'in üzerinde satışla başlarken, gün içerisinde bu kayıpların bir kısmı telafi edildi. Ancak ana resimde hassasiyet sürdüğü için gün içi oynaklıklar sürebilir. Haber akışları önemini koruyor. Riskler sürüyor. Olası yeni bir açıklama ve risklerde bir artış, piyasaların genelini negatif etkilemeye devam edebilir. Oynaklığın artış kaydettiği bu dönemlerde, destek-direnç seviyelerinin hızlı bir şekilde ihlal edilebileceğini de hatırlatmakta fayda görüyoruz. Teknik olarak bugün için 13.400 direnci izlenebilir. Bu direnç, şubat ayında destek konumunda çalışmış ve bu seviyenin altına gerilemekte güçlük çekmişti. Bu nedenle bugün 13.400 üstü seyirlere başlaması ve ısrarcı olması, yükseliş hareketini destekleyebilir. Bu durumda 13.552 - 13.706 - 13.888(22 GHO) ve 14.000 direnç noktaları olarak izlenecektir. Bu dirençleri aşamazsa, yükselişinde zorlanmasına neden olacaktır. Olası geri çekilmelerde ise 13.200 - 13.000 - 12.987 - 12.700 - 12.560 destekleri olarak izlenecektir. Dün 12.987 puandan açılmış ve buralardan tepkiler gelmişti. Bu nedenle bugün bu destek altı bir seyir, aşağı yönlü baskıyı arttırabilir. BIST-100 Endeksi'nin güne zayıf bir açılışla başlamasını bekliyoruz.

BIST 100

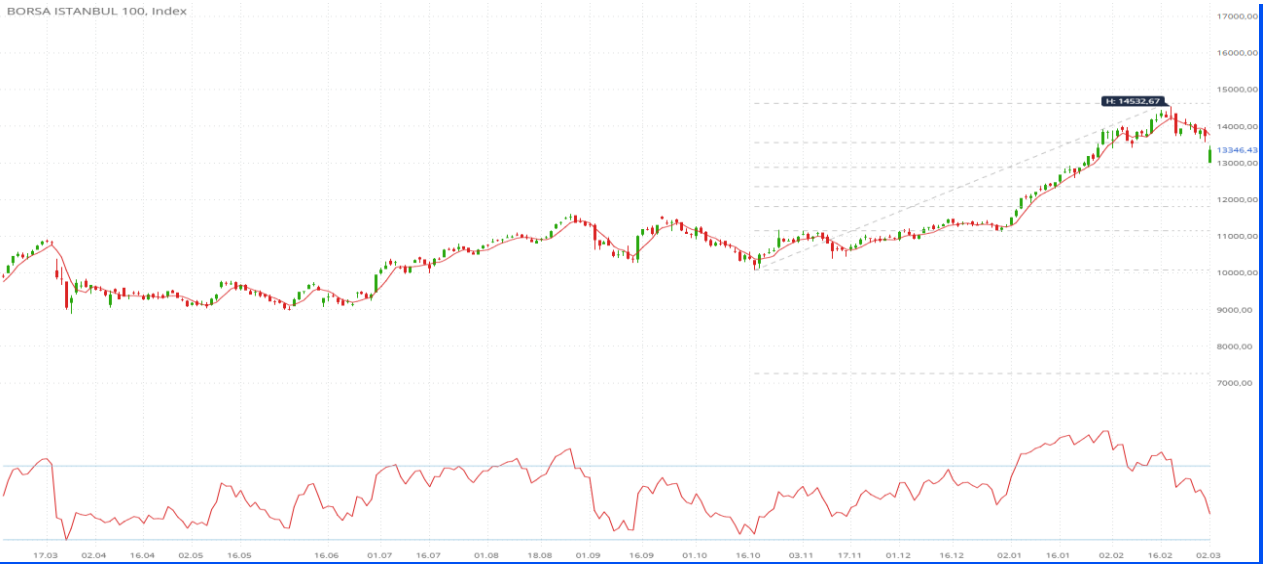

BIST 100 Şirketleri Destek/Direnç Tablosu

* Tabloda yer alan destekler ve dirençler; ilgili şirketin pivot noktaları ve seçilmiş hareketli ortalamalarından oluşan 13 seviye dikkate alınarak hesaplanmıştır. Bahsedilen bu 13 seviyeden kapanış fiyatına eşit ya da en yakın uzaklıkta yer alan üçer seviye destekler ve dirençler olarak sıralanmıştır. **Tabloda yer alan destek/direnç noktalarının aynı ya da birbirine çok yakın olması o bölgede birden çok göstergenin destek ya da direnç oluşturduğu anlamına gelmektedir.** Bu durum buradaki destek ya da direncin önemini artırmaktadır. Tabloda yer alan destek ve direnç seviyeleri yatırımcının risk/getiri profili de göz önünde bulundurularak gün içi işlemlerde kar alımı ve zarar kes için referans olarak kullanılabilir. Tablo her gün güncellenmektedir.

BIST 100 ŞİRKETLERİ DESTEK/DİRENÇ TABLOSU

HİSSELER	DESTEKLER			REFERANS DEĞERLER		DİRENÇLER			ORTA NOKTA DESTEĞİNE/DİRENÇİNE UZAKLIK		SON 1 HAFTANIN DİP/ZİRVE NOKTASI	
	Destek 3	Destek 2	Destek 1	Kapanış	Pivot	Direnç 1	Direnç 2	Direnç 3	Orta Desteğe Uzaklık	Orta Dirence Uzaklık	Son 1 Haftanın En Düşüğü	Son 1 Haftanın En Yükselişi
AEFES	17,85	18,03	18,32	18,40	18,26	18,82	19,23	19,56	-2,03%	4,53%	17,71	20,32
AGHOL	30,37	30,46	31,49	32,6	32,11	32,75	33,23	33,85	-6,58%	1,92%	31,00	35,10
AKBNK	79,25	80,78	81,00	82,75	83,85	85,60	87,97	88,45	-2,38%	6,31%	82,10	93,50
AKSA	8,69	8,97	9,41	9,84	9,69	9,93	10,13	10,36	-8,81%	2,91%	9,26	11,00
AKSEN	59,37	61,64	63,03	66,7	66,42	68,96	69,30	69,95	-7,58%	3,90%	62,75	72,25
ALARK	95,25	97,20	97,63	100,7	99,40	102,90	104,00	105,10	-3,48%	3,28%	95,90	106,50
ALTNY	17,14	17,22	17,68	18,14	18,05	18,51	18,88	19,34	-5,07%	4,08%	15,82	18,42
ANSGR	23,81	24,36	24,53	25,24	25,07	25,79	25,97	25,97	-3,48%	2,88%	24,36	26,44
ARCLK	102,07	105,03	107,97	110,9	110,93	111,48	113,87	115,21	-5,29%	2,68%	108,00	124,40
ASELS	314,00	316,00	327,00	340	337,00	350,00	360,00	373,00	-7,06%	5,88%	303,75	347,00
ASTOR	171,43	175,19	176,07	180,7	181,13	184,02	185,77	187,99	-3,05%	2,80%	176,50	197,40
BALSU	13,09	13,55	14,09	14,64	14,55	15,09	15,55	15,73	-7,47%	6,19%	14,00	16,33
BIMAS	606,83	635,09	640,67	674,5	661,83	680,93	689,67	691,68	-5,84%	2,25%	628,00	696,50
BR SAN	565,50	574,50	579,00	583,5	588,00	592,50	601,50	606,00	-1,54%	3,08%	583,50	722,00
BRYAT	1938,00	2000,00	2095,00	2190	2157,00	2202,92	2203,92	2252,00	-8,68%	0,64%	2.062,00	2.660,00
BSOKE	24,79	25,73	27,27	28,82	28,21	28,83	29,16	29,47	-10,73%	1,16%	26,66	29,70
BTCIM	5,02	5,09	5,15	5,36	5,38	5,73	6,09	6,44	-5,13%	13,68%	4,99	5,75
CANTE	1,42	1,45	1,48	1,51	1,51	1,54	1,57	1,60	-3,97%	3,97%	1,48	1,72
CCOLA	62,58	66,17	69,23	69,75	68,58	72,17	72,44	74,58	-5,14%	3,85%	65,00	74,85
CIMSA	47,33	47,79	48,02	49	48,98	49,18	49,96	50,92	-2,48%	1,96%	48,00	54,70
CWENE	27,40	27,84	28,20	29	28,80	29,60	30,20	30,53	-3,98%	4,14%	28,00	32,66
DAPGM	9,76	10,04	10,48	10,93	10,76	11,20	11,48	11,68	-8,17%	5,00%	10,31	12,27
DOAS	198,00	198,36	200,02	202,5	201,60	206,10	209,70	214,20	-2,04%	3,56%	197,10	227,60
DOHOL	18,41	18,69	19,09	19,78	19,56	20,00	20,24	20,71	-5,50%	2,34%	18,87	21,32
DSTKF	1297,33	1398,67	1425,71	1500	1449,33	1550,67	1601,33	1702,67	-6,76%	6,76%	1.334,00	1.567,00
ECILC	102,27	107,23	107,25	112,2	110,37	115,33	116,37	118,47	-4,43%	3,72%	105,40	123,60
EFOR	18,45	19,01	19,55	20,08	20,11	20,65	21,21	21,75	-5,31%	5,64%	19,58	23,22
EGEEN	5640,00	5780,00	6010,00	6240	6150,00	6380,00	6520,00	6750,00	-7,37%	4,49%	5.920,00	7.127,50
EKGYO	21,52	21,53	22,03	22,54	22,57	23,07	23,11	23,61	-4,50%	2,55%	22,06	25,12
ENERY	9,12	9,32	9,61	9,68	9,70	9,74	9,77	9,78	-3,72%	0,91%	9,34	10,08
ENJSA	92,83	99,27	100,93	105,7	103,13	108,81	108,94	109,57	-6,09%	3,07%	96,70	112,50
ENKAI	91,77	93,78	95,77	97,75	97,78	99,24	99,77	100,88	-4,06%	2,06%	95,80	104,40
EREGL	30,34	30,57	30,92	31,5	31,60	31,57	32,18	32,86	-2,96%	2,16%	30,86	32,72
EUPWR	32,66	33,32	33,79	34,18	33,42	34,94	35,70	36,46	-2,51%	4,45%	31,90	38,80
FENER	2,77	2,81	2,85	2,9	2,89	2,93	2,97	3,01	-3,22%	2,30%	2,84	3,25
FROTO	103,70	107,70	108,75	111,7	110,30	114,30	116,90	117,83	-3,58%	4,66%	106,30	121,00
GARAN	140,63	142,60	143,47	146,3	149,03	151,84	151,87	157,43	-2,53%	3,80%	146,20	164,70
GENIL	7,60	7,82	7,94	8,19	7,90	8,27	8,59	9,00	-4,48%	4,92%	7,12	8,30
GESAN	39,87	41,01	42,69	44,38	43,83	45,51	46,65	46,78	-7,60%	5,11%	42,14	48,58
GLRMK	151,13	154,07	158,43	162,8	161,37	165,73	168,30	168,67	-5,36%	3,38%	157,00	180,50
GRSEL	322,88	335,17	342,86	349,25	344,08	355,19	358,17	367,08	-4,03%	2,55%	330,00	397,25
GRTHO	188,27	197,13	211,17	225,2	220,03	233,59	234,07	234,66	-12,46%	3,94%	206,00	244,00
GSRAY	1,04	1,08	1,12	1,16	1,16	1,20	1,20	1,23	-6,90%	3,55%	1,12	1,37
GUBRF	521,79	522,73	529,11	533	523,33	546,67	560,33	583,67	-1,93%	5,13%	500,00	550,00
HALKB	47,41	48,81	49,58	49,6	48,88	51,32	53,04	55,48	-1,59%	6,94%	46,44	52,00
HEKTS	2,69	2,76	2,80	2,85	2,87	2,91	2,98	3,02	-3,27%	4,44%	2,82	3,26
ISCTR	15,22	15,50	15,61	15,77	15,86	16,14	16,50	16,78	-1,73%	4,65%	15,59	17,53
ISMEN	43,52	45,32	45,40	47,12	46,30	48,10	49,08	49,43	-3,82%	4,16%	44,50	52,00
IZENR	8,37	8,70	8,75	9,04	8,94	9,27	9,51	9,56	-3,72%	5,16%	8,60	10,38
KCAER	9,40	9,72	10,18	10,64	10,50	10,96	11,04	11,09	-8,65%	3,79%	10,04	11,49

BIST 100 ŞİRKETLERİ DESTEK/DİRENÇ TABLOSU

HİSSELER	DESTEKLER			REFERANS DEĞERLER		DİRENÇLER			ORTA NOKTA DESTEĞİNE/DİRENCİNE UZAKLIK		SON 1 HAFTANIN DİP/ZİRVE NOKTASI	
	Destek 3	Destek 2	Destek 1	Kapanış	Pivot	Direnç 1	Direnç 2	Direnç 3	Orta Desteğe Uzaklık	Orta Dirence Uzaklık	Son 1 Haftanın En Düşüğü	Son 1 Haftanın En Yüksekü
KCHOL	182,31	183,93	189,67	195,4	193,03	196,32	198,77	202,13	-5,87%	1,72%	187,30	215,70
KLRHO	279,00	279,00	279,00	279	279,00	297,15	368,00	427,68	0,00%	31,90%	279,00	427,25
KONTR	8,15	8,38	8,56	8,75	8,79	8,97	9,20	9,38	-4,27%	5,10%	8,60	10,06
KRDMD	31,06	31,65	31,87	32,42	31,79	33,37	34,33	35,91	-2,36%	5,88%	30,20	32,98
KTLEV	34,30	35,24	36,62	38	37,56	38,44	38,46	38,94	-7,26%	1,22%	36,18	42,72
KUYAS	64,17	65,71	66,63	69,1	68,72	70,26	71,18	73,27	-4,90%	3,01%	66,25	78,75
MAGEN	42,54	42,59	43,89	45,2	46,45	45,31	46,66	47,75	-5,78%	3,23%	45,14	50,75
MAVI	41,13	41,69	42,41	43,7	43,07	45,07	45,88	45,90	-4,59%	5,00%	41,06	48,26
MGROS	593,17	618,51	622,83	652,5	640,67	660,57	666,19	670,33	-5,21%	2,10%	611,00	673,00
MIATK	37,65	37,81	38,09	38,1	37,31	38,33	39,06	39,97	-0,77%	2,53%	34,66	39,46
MPARK	389,75	413,25	429,62	436,75	428,50	452,00	457,18	459,43	-5,38%	4,68%	405,00	475,75
OBAMS	7,52	7,71	7,73	7,95	7,92	8,06	8,13	8,32	-3,02%	2,31%	7,70	8,95
ODAS	5,49	5,52	5,56	5,72	5,67	5,87	5,91	5,94	-3,50%	3,32%	5,47	6,22
OTKAR	317,00	336,25	354,50	372,75	373,75	392,00	393,39	411,25	-9,79%	5,54%	355,50	410,25
OYAKC	22,22	22,72	23,00	23,78	23,50	23,81	24,28	24,78	-4,47%	2,10%	22,72	25,60
PASEU	104,33	114,07	118,43	123,8	118,93	127,46	128,67	132,34	-7,86%	3,93%	109,20	134,30
PATEK	19,09	19,65	19,67	19,77	19,74	20,79	21,31	21,80	-0,60%	7,81%	18,15	20,76
PETKM	17,59	17,63	17,70	17,85	17,58	18,24	18,25	18,66	-1,22%	2,22%	16,50	18,39
PGSUS	171,60	174,90	180,00	185,1	183,30	188,40	191,70	196,80	-5,51%	3,57%	178,20	205,30
QUAGR	2,39	2,46	2,55	2,63	2,62	2,71	2,77	2,78	-6,34%	5,37%	2,54	2,95
RALYH	135,33	138,97	144,83	150,7	148,47	153,29	154,33	157,97	-7,79%	2,41%	142,60	163,50
REEDR	5,61	5,73	5,86	5,98	5,98	6,11	6,23	6,36	-4,12%	4,24%	5,86	6,75
SAHOL	90,17	92,18	94,12	96,05	96,13	98,07	98,23	100,08	-4,03%	2,27%	94,20	107,30
SASA	2,24	2,27	2,31	2,35	2,34	2,38	2,41	2,41	-3,40%	2,55%	2,30	2,51
SISE	39,72	40,45	40,97	42,44	42,01	42,76	43,47	44,51	-4,68%	2,43%	40,54	47,12
SKBNK	10,65	10,72	10,93	11,2	11,43	11,47	11,71	12,08	-4,27%	4,52%	11,16	12,74
SOKM	56,88	60,25	60,37	63,85	62,48	65,97	66,58	67,13	-5,64%	4,28%	59,00	70,25
TABGD	239,99	242,37	249,59	250	247,43	255,07	260,13	262,75	-3,05%	4,05%	239,80	269,25
TAVHL	277,75	290,75	297,93	303,75	298,00	311,00	318,25	319,75	-4,28%	4,77%	285,00	327,75
TCELL	105,40	109,70	110,19	114	112,40	116,70	119,40	119,86	-3,77%	4,74%	108,10	123,50
THYAO	273,08	277,67	283,33	289	287,92	291,32	293,28	293,58	-3,92%	1,48%	282,25	316,25
TKFEN	63,23	65,12	67,83	70,55	69,72	72,43	74,32	75,38	-7,70%	5,34%	67,00	82,95
TOASO	287,25	297,90	300,50	313,75	307,25	320,50	324,39	325,83	-5,05%	3,39%	294,00	332,75
TRALT	54,75	56,70	56,76	58,65	60,35	59,71	62,30	65,95	-3,32%	6,22%	57,95	64,00
TRENJ	112,71	113,67	116,84	116,9	118,23	121,47	126,03	129,27	-2,77%	7,81%	112,30	122,80
TRMET	146,75	153,66	153,80	161,8	164,00	163,64	172,00	182,20	-5,03%	6,30%	156,00	174,20
TSKB	11,87	12,05	12,08	12,22	12,25	12,43	12,63	12,81	-1,42%	3,38%	12,08	13,45
TSPOR	0,92	0,93	0,95	0,96	0,96	0,98	0,99	1,01	-2,78%	3,47%	0,95	1,06
TTKOM	62,97	64,05	64,38	65,8	65,47	66,88	67,97	69,20	-2,65%	3,29%	64,05	71,90
TTRAK	438,33	456,67	465,83	475	484,17	493,33	511,67	520,83	-3,86%	7,72%	475,00	541,00
TUKAS	2,09	2,15	2,22	2,29	2,28	2,35	2,41	2,48	-6,11%	5,24%	2,21	2,72
TUPRS	221,07	221,10	222,47	224,8	226,23	233,97	243,13	250,87	-1,65%	8,16%	212,50	235,40
TUREX	6,17	6,33	6,55	6,77	6,71	6,93	7,09	7,26	-6,50%	4,73%	6,49	7,51
TURSG	11,49	12,00	12,05	12,08	11,79	12,31	12,31	12,37	-0,68%	1,88%	11,20	12,47
ULKER	116,46	117,81	118,67	121,9	120,63	123,87	125,63	125,83	-3,36%	3,06%	117,40	130,80
VAKBN	35,74	36,62	38,00	39,38	38,88	39,53	40,26	40,89	-7,01%	2,23%	37,50	43,06
VESTL	26,50	27,16	27,72	28,28	28,38	28,94	29,60	30,15	-3,96%	4,67%	27,82	32,70
YEOTK	38,07	38,10	38,31	39,48	38,91	39,83	39,95	40,33	-3,50%	1,18%	37,50	42,20
YKBNK	38,04	38,78	39,06	39,52	40,26	41,00	41,30	42,19	-1,87%	4,52%	39,52	44,50
ZOREN	2,94	2,99	3,03	3,07	3,08	3,12	3,17	3,21	-2,61%	3,26%	3,04	3,71

Yabancı Payındaki Değişimler

Belli varsayımlarla BIST-100 hisselerinin yabancı payları aşağıdaki tablolarda paylaşılmıştır. Resmi veri olmadığı için hata payı vardır. Yabancı paylarındaki değişim doğrudan bir hisseye yatırım kriteri olarak baz alınmamalıdır. Bir şirkete yatırım için sektördeki gelişmeler, ortaklık yapısı ve finansal görünümü incelenmeli bu taraftaki kriterler baz alınmalıdır.

Yabancı Payındaki Değişimler							
Günlük							
Hisse	Oran Fark Puan	Son Yab. Oran	Fiyat Fark %	Hisse	Oran Fark Puan	Son Yab. Oran	Fiyat Fark %
TSPOR	0,90	4,00	-4,95%	TRALT	-1,25	42,15	-3,85%
IZENR	0,71	13,01	-4,34%	EREGL	-0,62	28,50	-3,55%
EUPWR	0,54	10,09	-3,23%	OTKAR	-0,60	17,80	-3,12%
KCAER	0,54	14,27	-3,45%	GSRAY	-0,59	1,30	-3,33%
MGROS	0,47	40,79	1,08%	TABGD	-0,51	51,60	-3,94%
MAVI	0,43	41,90	-3,74%	EGEEN	-0,33	8,45	-5,06%
MPARK	0,42	46,53	-0,06%	TUPRS	-0,32	37,90	2,88%
AKBNK	0,42	60,98	-8,21%	KTLEV	-0,27	11,51	-5,47%
GUBRF	0,40	14,80	0,19%	MAGEN	-0,19	16,25	-9,16%
CANTE	0,40	6,25	-6,21%	SKBNK	-0,17	8,62	-0,32%
Haftalık							
Hisse	Oran Fark Puan	Son Yab. Oran	Fiyat Fark %	Hisse	Oran Fark Puan	Son Yab. Oran	Fiyat Fark %
BTCIM	1,96	11,56	7,41%	PGSUS	-3,57	14,36	-8,95%
ASTOR	1,94	58,09	-6,08%	ODAS	-1,94	8,91	-5,30%
SASA	1,68	18,83	-3,29%	GLRMK	-1,91	19,41	-6,92%
ISCTR	1,50	33,77	-8,84%	EGEEN	-1,80	8,45	-11,61%
MAVI	1,24	41,90	-7,92%	TKFEN	-1,69	10,28	-14,02%
AKSA	1,20	20,52	-9,39%	TUPRS	-1,55	37,90	-0,97%
TRMET	1,15	40,77	-1,88%	IZENR	-1,22	13,01	-10,32%
EUPWR	1,08	10,09	-11,59%	TRALT	-1,19	42,15	-4,17%
KTLEV	1,05	11,51	3,37%	KCHOL	-1,15	47,19	-9,70%
KUYAS	1,04	7,49	-4,16%	EKGYO	-1,11	26,41	-9,55%

Yabancı Payındaki Değişimler

Aylık

Hisse	Oran Fark Puan	Son Yab. Oran	Fiyat Fark %	Hisse	Oran Fark Puan	Son Yab. Oran	Fiyat Fark %
AEFES	6,24	49,39	-6,31%	GENIL	-7,03	11,83	-0,85%
ASTOR	6,15	58,09	16,88%	PGSUS	-6,79	14,36	-8,68%
FROTO	5,73	41,91	-1,85%	QUAGR	-5,28	8,33	0,00%
TRALT	4,84	42,15	19,21%	KRDMD	-4,73	13,74	10,88%
TABGD	4,41	51,60	-8,42%	TUPRS	-4,19	37,90	-2,09%
EREGL	4,34	28,50	14,38%	GESAN	-3,85	9,04	-18,19%
AKBNK	4,34	60,98	-9,02%	PASEU	-3,60	14,69	-14,62%
TOASO	4,27	34,11	-2,18%	EFOR	-3,59	13,55	-9,63%
YKBNK	4,19	41,01	-1,98%	HEKTS	-3,10	10,83	-12,84%
TRMET	4,00	40,77	22,48%	TKFEN	-3,05	10,28	-6,49%

Yılbaşından Bugüne

Hisse	Oran Fark Puan	Son Yab. Oran	Fiyat Fark %	Hisse	Oran Fark Puan	Son Yab. Oran	Fiyat Fark %
ASTOR	11,19	58,09	54,58%	GENIL	-9,58	11,83	-38,27%
TABGD	10,80	51,60	19,56%	PGSUS	-6,44	14,36	-3,44%
AEFES	10,66	49,39	17,12%	PASEU	-5,85	14,69	-8,63%
SASA	8,42	18,83	-15,47%	KRDMD	-5,44	13,74	28,35%
AKBNK	8,01	60,98	18,55%	EFOR	-4,91	13,55	-17,02%
MAVI	7,75	41,90	0,41%	OTKAR	-2,92	17,80	-23,30%
MGROS	7,68	40,79	25,00%	TKFEN	-2,61	10,28	0,21%
YKBNK	7,67	41,01	9,11%	RALYH	-2,56	12,47	-34,11%
TOASO	7,51	34,11	27,02%	EGEEN	-2,37	8,45	-22,94%
FROTO	7,39	41,91	20,56%	QUAGR	-2,19	8,33	-7,72%

*Bu yıl halka arz edilen ve BIST 100 endeksine dahil olan şirketlerin yılbaşından bugüne yabancı payı değişimi ve getiri oranı, şirketlerin halka arz tarihi ve halka arz fiyatı baz alınarak hesaplanmıştır.

*Günlük bazda yabancı payı en çok yükselen ve düşen hisselerin grafikleri aşağıdaki sayfalarda yer almaktadır.

Günlük Bazda Yabancı Payı En Çok Artanlar

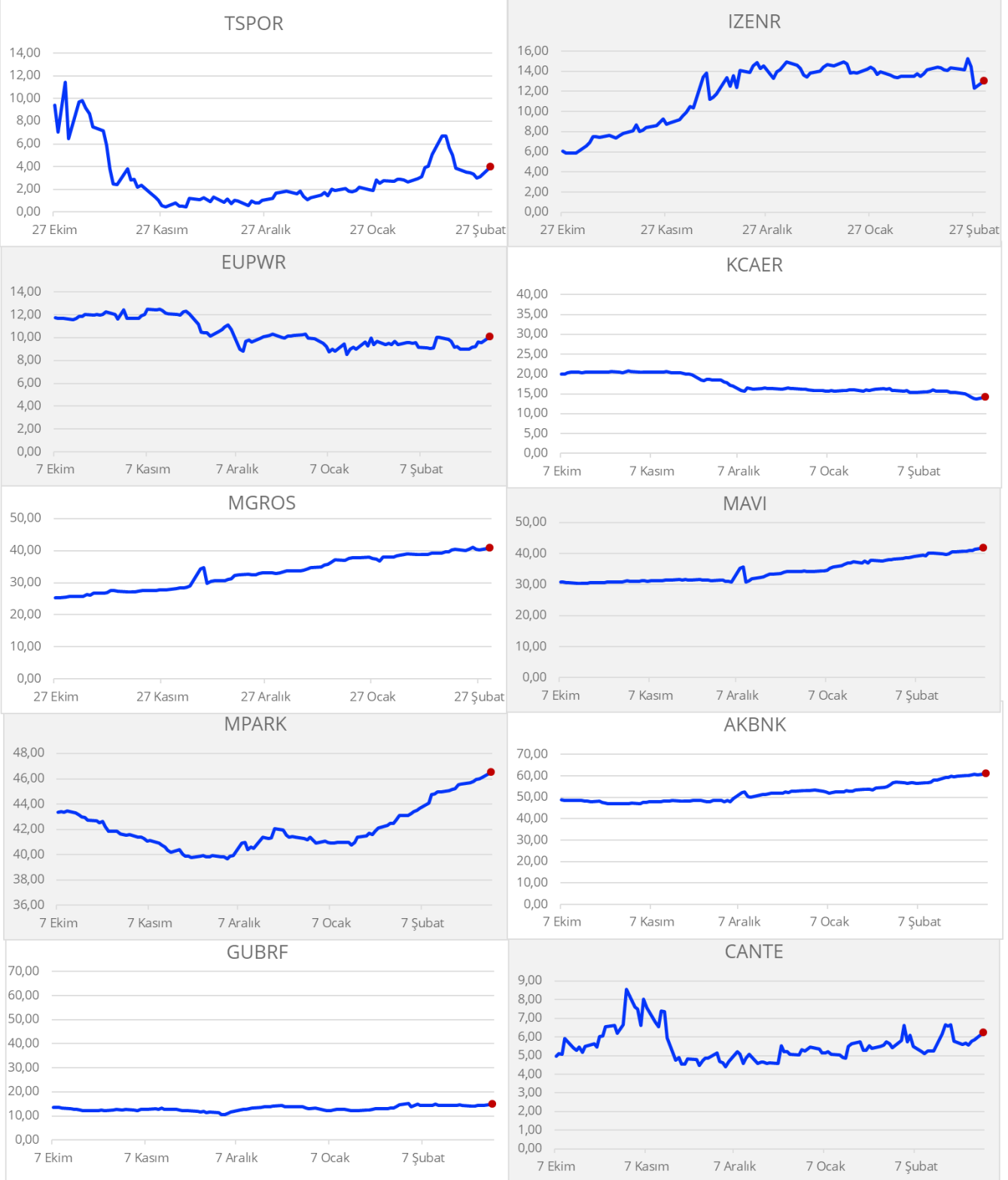

Günlük Bazda Yabancı Payı En Çok Azalanlar

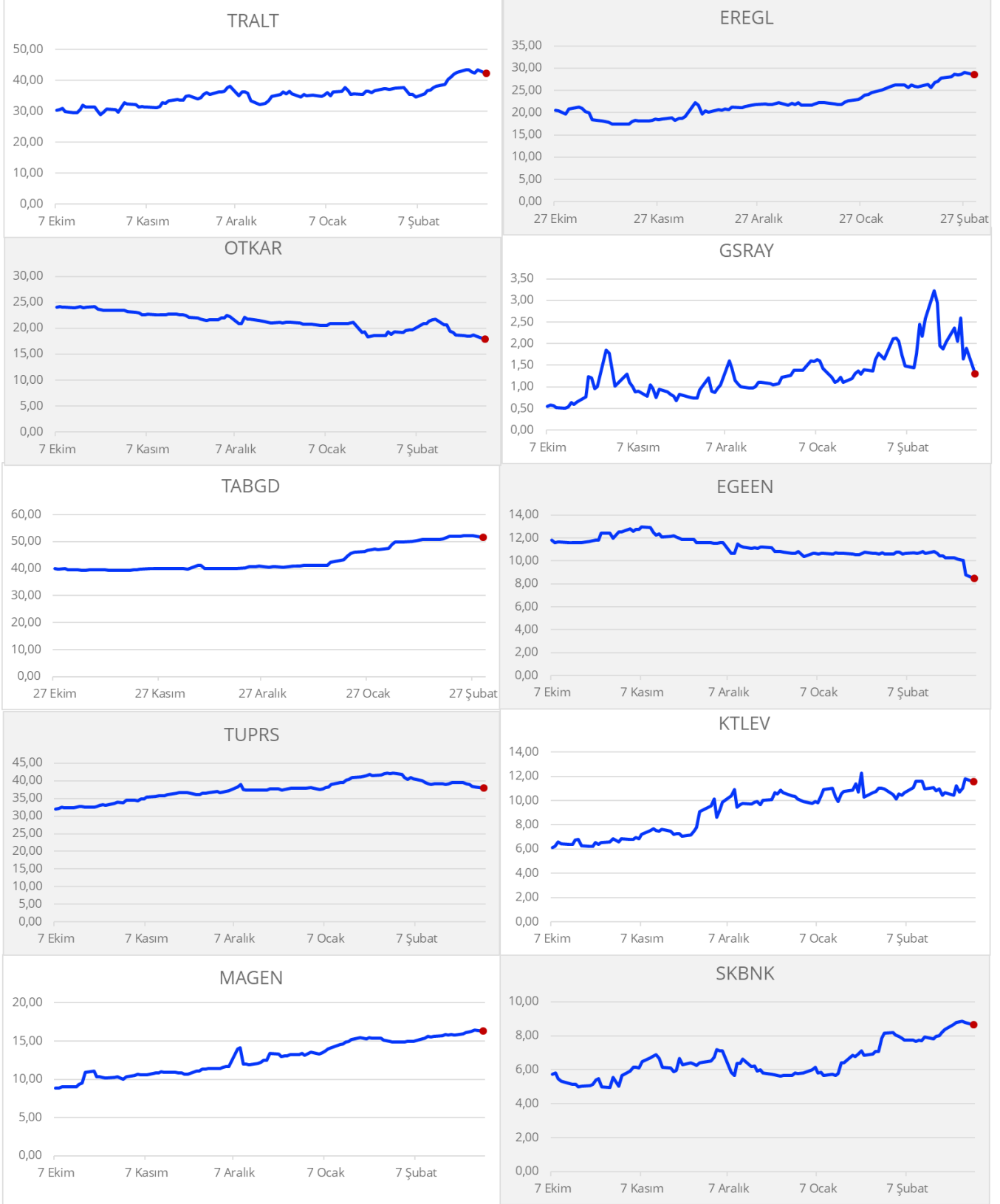



Gedik Yatırım Menkul Değerler A.Ş. - Yatırım Danışmanlığı Birimi

E-Posta : gyd@gedik.com

Adres : Altayçeşme Mahallesi Çamlı Sokak Pasco Plaza No :21 İç Kapı No :45 Kat: 10-11,12, 34843 Maltepe/İstanbul

Tel : (0216) 453 00 53

Yatırım Danışmanlığı Birimi

Eda KARADAĞ	Müdür Yardımcısı	eda.karadag@gedik.com
Onurcan BAL	Müdür Yardımcısı	onurcan.bal@gedik.com
Ceren TABAN	Yönetmen	ceren.taban@gedik.com
Yılmaz ALTUN	Kıdemli Uzman	yilmaz.altun@gedik.com
Elif KAYA	Uzman	elif.kaya@gedik.com
Mehmet Bilal GÜNEY	Uzman Yardımcısı	mehmet.guney@gedik.com

YASAL UYARI

Burada yer alan bilgiler Gedik Yatırım tarafından bilgilendirme amacıyla hazırlanmıştır. Yatırım sinyal, bilgi, yorum ve tavsiyeleri yatırım danışmanlığı kapsamında değildir. Yatırım danışmanlığı hizmeti; aracı kurumlar, portföy yönetim şirketleri, mevduat kabul etmeyen bankalar ile müşteri arasında imzalanacak yatırım danışmanlığı sözleşmesi çerçevesinde sunulmaktadır. Burada yer alan sinyal, yorum ve tavsiyeler, herhangi bir yatırım aracının alım satım önerisi ya da getiri vaadi olarak yorumlanmamalıdır. Bu görüşler mali durumunuz ile risk ve getiri tercihlerinize uygun olmayabilir ve sadece burada yer alan bilgilere ve sinyallere dayanarak yatırım kararı verilmesi beklentilerinize uygun sonuçlar doğurmayabilir. Burada yer alan sinyaller, fiyatlar, veriler ve bilgilerin tam ve doğru olduğu garanti edilemez; içerik, haber verilmeksizin değiştirilebilir. Tüm sinyal ve veriler, Gedik Yatırım tarafından güvenilir olduğuna inanılan kaynaklardan alınmıştır. Bu sinyal ve kaynakların kullanılması nedeni ile ortaya çıkabilecek hatalardan ve zararlardan Gedik Yatırım sorumlu değildir.