

GÜNLÜK Hisse Senedi Önerileri

Öneri Tarihi	Hisse Senedi	İşlem Yönü	Önceki Gün Kapanış	Pozisyon Açım Aralığı	Hedef Fiyatı	Zarar Kes Fiyatı
11.03.2026	AKGRT	ALİŞ	7.62	7.57 - 7.69	7.83	7.45
11.03.2026	ALBRK	ALIS	8.43	8.36 - 8.48	8.62	8.27
11.03.2026	FROTO	ALIS	112.10	111.40 - 112.90	114.40	109.80
11.03.2026	GWIND	ALIS	25.60	25.48 - 25.74	26.10	25.14
11.03.2026	KCHOL	ALIS	193.50	192.60 - 194.70	197.40	189.60
11.03.2026	SAHOL	ALIS	95.70	95.20 - 96.20	97.60	94.00
11.03.2026	TSKB	ALIS	12.35	12.28 - 12.40	12.58	12.13
11.03.2026	THYAO	ALIS	297.00	295.75 - 298.50	303.00	291.00

- Önerilerin geçerlilik süresi raporda verilen tarihle sınırlıdır. Verilen tarih içinde hedef ve stop seviyesine ulaşmayan hisseler öneri bitiş tarihindeki kapanış fiyatından kapatılmış sayılır ve bunlar için ek bir bildirim yapılmaz.
- Hisse seçimlerinde Teknik Analiz yöntemleri kullanılmıştır.

BIST-100 Strateji

BIST-100 Endeksi dün yüzde 3,70 düşüşle 13.175 seviyesinden tamamladı. ABD Başkanı Trump'ın pazartesi günkü açıklamasında, savaşın neredeyse sonuna yaklaştık şeklindeki ifadesi piyasalardaki endişenin biraz hafiflemesini sağladı. Risklerin dağılmaya başlaması dün yurt içi piyasalardaki alımları destekledi. Endeks yeniden 13.000 puanın üzerine doğru yükseldi. Ancak gün içi oynaklıklar sürebilir. Haber akışları önemini korumaya devam ediyor. ABD-İsrail ve İran arasındaki gerilim tam olarak sona ermedikçe, piyasalar üzerindeki baskının da devam edebilme ihtimalini unutmamak gerek. Teknik olarak endeksin 13.000 puanın üzerinde kalıcılık sağlaması durumunda yükselişin devamı beklenebilir. Bu durumda endeks için 13.235 - 13.482 - 13.600 - 13.730 izlenecek direnç noktaları olarak takip edilecek. Endeksin bu dirençleri aşmasıyla yeniden 14.000 puana doğru hareketin devamını sağlayacağını değerlendiriyoruz. Aksi durumda, yükselişlere karşı temkinli yaklaşılmalı görüşündeyiz. Geri çekilmeler içinse 13.000 puan altına doğru bir kırılım, aşağı yönlü baskının devamına neden olacaktır. Bu durumda endeks için 12.940 - 12.820 - 12.750 - 12.600 ve 12.400 destek noktaları olarak izlenecektir. BIST-100 Endeksi'nin güne dalgalı bir açılışla başlamasını bekliyoruz.

BIST 100

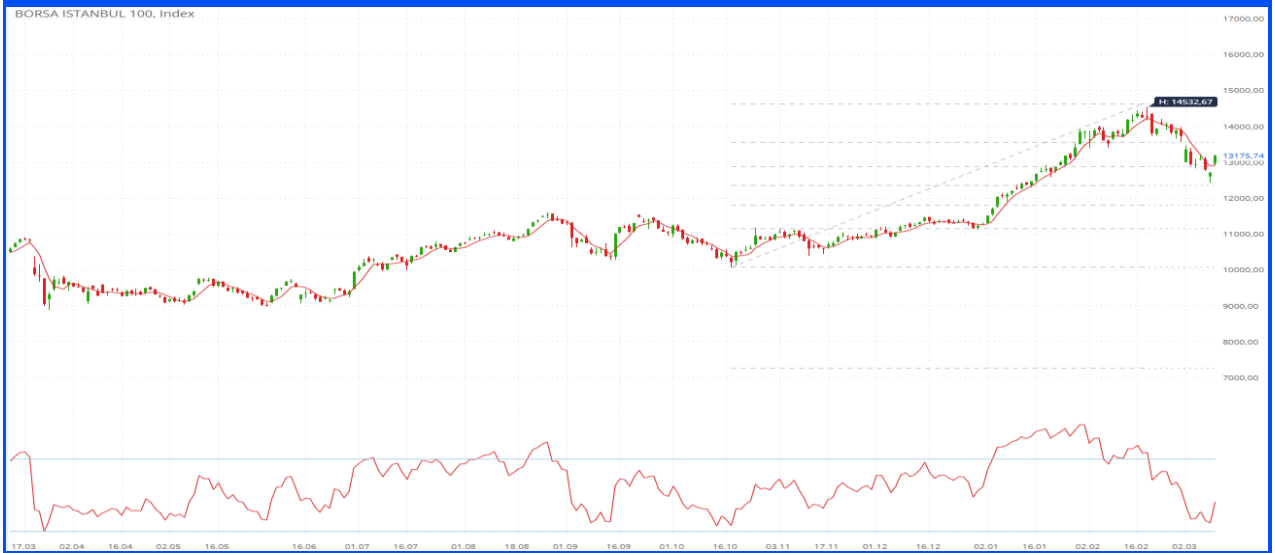

BIST 100 Şirketleri Destek/Direnç Tablosu

* Tabloda yer alan destekler ve dirençler; ilgili şirketin pivot noktaları ve seçilmiş hareketli ortalamalarından oluşan 13 seviye dikkate alınarak hesaplanmıştır. Bahsedilen bu 13 seviyeden kapanış fiyatına eşit ya da en yakın uzaklıkta yer alan üçer seviye destekler ve dirençler olarak sıralanmıştır. **Tabloda yer alan destek/direnç noktalarının aynı ya da birbirine çok yakın olması o bölgede birden çok göstergenin destek ya da direnç oluşturduğu anlamına gelmektedir.** Bu durum buradaki destek ya da direncin önemini artırmaktadır. Tabloda yer alan destek ve direnç seviyeleri yatırımcının risk/getiri profili de göz önünde bulundurularak gün içi işlemlerde kar alımı ve zarar kes için referans olarak kullanılabilir. Tablo her gün güncellenmektedir.

BIST 100 ŞİRKETLERİ DESTEK/DİRENÇ TABLOSU

HİSSELER	DESTEKLER			REFERANS DEĞERLER		DİRENÇLER			ORTA NOKTA DESTEĞİNE/DİRENCİNE UZAKLIK		SON 1 HAFTANIN DİP/ZİRVE NOKTASI	
	Destek 3	Destek 2	Destek 1	Kapanış	Pivot	Direnç 1	Direnç 2	Direnç 3	Orta Desteğe Uzaklık	Orta Dirence Uzaklık	Son 1 Haftanın En Düşüğü	Son 1 Haftanın En Yüksekü
AEFES	16,71	16,91	17,15	17,58	17,43	17,87	18,06	18,15	-3,83%	2,75%	15,68	19,14
AGHOL	28,99	29,31	29,65	30	29,97	30,21	30,31	30,51	-2,31%	1,04%	27,98	33,04
AKBNK	72,88	74,17	75,63	77,1	76,92	78,38	79,64	79,67	-3,80%	3,30%	69,30	84,00
AKSA	9,94	9,95	10,06	10,17	10,20	10,32	10,35	10,37	-2,21%	1,72%	9,70	10,27
AKSEN	69,17	69,47	69,60	71,9	70,68	73,12	74,33	76,77	-3,38%	3,38%	65,50	70,15
ALARK	92,70	94,45	94,99	96,2	95,65	97,40	97,56	98,52	-1,82%	1,42%	89,70	101,40
ALTNY	14,96	15,11	15,37	15,62	15,52	15,64	15,78	15,93	-3,24%	1,00%	15,20	18,77
ANSGR	26,21	26,62	26,88	27,56	27,28	27,96	28,36	29,04	-3,40%	2,90%	25,08	26,82
ARCLK	110,77	111,23	111,48	114	112,77	115,53	115,53	116,24	-2,43%	1,35%	104,20	115,20
ASELS	320,14	323,67	330,68	334,25	329,83	340,42	346,58	357,17	-3,17%	3,69%	318,00	350,00
ASTOR	179,80	182,95	186,63	195,1	191,17	199,63	204,17	212,63	-6,23%	4,65%	167,00	183,00
BALSU	13,93	14,18	14,36	14,42	14,30	14,55	14,67	14,92	-1,69%	1,76%	13,54	14,87
BIMAS	645,07	645,33	651,43	652,5	651,67	658,83	665,17	669,96	-1,10%	1,94%	607,50	688,00
BR SAN	491,17	518,83	543,46	546,5	532,67	555,55	560,33	574,17	-5,06%	2,53%	468,25	595,00
BRYAT	2216,00	2297,53	2313,05	2315	2278,00	2350,64	2377,00	2389,17	-0,75%	2,68%	2.091,00	2.390,00
BSOKE	31,71	32,13	32,67	33,2	33,09	33,63	34,05	34,59	-3,21%	2,57%	28,40	34,00
BTCIM	5,37	5,37	5,58	5,79	5,70	5,91	6,03	6,24	-7,25%	4,15%	5,08	5,59
CANTE	1,45	1,46	1,49	1,51	1,50	1,51	1,53	1,54	-3,09%	1,10%	1,45	1,55
CCOLA	69,10	69,30	70,12	71,1	70,95	71,71	72,95	73,60	-2,53%	2,60%	64,95	72,80
CIMSA	48,36	48,39	49,36	49,4	48,88	49,92	50,44	51,06	-2,04%	2,11%	45,38	50,15
CWENE	28,27	28,74	29,07	29,88	29,61	30,06	30,41	30,42	-3,82%	1,78%	27,60	29,32
DAPGM	11,89	12,01	12,12	12,41	12,29	12,49	12,70	12,98	-3,25%	2,31%	10,77	12,01
DOAS	198,26	199,11	201,12	201,2	199,87	203,33	205,47	208,93	-1,04%	2,12%	187,60	204,30
DOHOL	20,44	20,71	20,81	21,54	21,15	21,99	22,43	23,27	-3,87%	4,15%	19,01	20,52
DSTKF	1646,00	1683,00	1721,00	1759	1758,00	1796,00	1833,00	1871,00	-4,32%	4,21%	1.485,00	1.816,00
ECILC	110,43	112,74	112,77	115,1	114,33	115,89	116,67	118,23	-2,05%	1,36%	107,10	116,60
EFOR	16,25	16,72	17,68	18,63	18,15	19,11	19,31	19,58	-10,23%	3,65%	17,12	20,46
EGEEN	5745,00	5807,50	5902,50	5997,5	5965,00	6043,93	6060,00	6122,50	-3,17%	1,04%	5.662,50	6.192,50
EKGYO	20,63	20,95	21,27	21,6	21,59	21,65	21,88	21,91	-3,02%	1,28%	19,38	22,82
ENERY	8,84	8,93	9,08	9,22	9,17	9,22	9,32	9,41	-3,11%	1,05%	8,80	9,78
ENJSA	107,02	107,73	108,09	111	109,37	112,63	114,27	117,53	-2,94%	2,94%	101,10	108,40
ENKAI	90,55	90,62	92,03	93,45	93,52	94,36	94,93	96,42	-3,03%	1,59%	87,20	98,90
EREGL	28,09	28,45	28,89	29,32	29,25	29,65	29,69	30,03	-2,96%	1,25%	27,28	31,58
EUPWR	35,41	36,11	36,17	36,82	36,63	37,33	37,85	38,05	-1,92%	2,79%	32,04	36,68
FENER	2,84	2,86	2,90	2,94	2,92	2,96	2,97	2,98	-2,72%	0,97%	2,84	3,07
FROTO	109,97	110,18	110,39	112,1	111,43	113,57	115,03	115,33	-1,72%	2,62%	104,20	113,00
GARAN	137,23	139,17	139,22	141,1	140,83	142,03	142,77	143,32	-1,37%	1,18%	129,50	148,20
GENIL	8,39	8,91	9,27	9,43	9,17	9,69	9,95	10,47	-5,51%	5,51%	8,12	8,87
GESAN	43,74	44,64	44,70	45,66	45,18	46,14	46,56	46,62	-2,23%	1,97%	42,50	47,02
GLRMK	156,27	158,43	159,13	162	161,07	163,93	165,87	166,11	-2,20%	2,39%	150,00	165,80
GRSEL	313,83	324,78	327,42	341	340,58	343,20	354,17	355,46	-4,76%	3,86%	337,25	384,00
GRTHO	243,45	243,50	252,42	262,5	261,08	271,17	279,83	289,92	-7,24%	6,60%	224,70	250,25
GSRAY	1,08	1,11	1,12	1,14	1,15	1,14	1,16	1,19	-2,92%	2,05%	1,11	1,17
GUBRF	502,83	513,29	516,75	521,5	514,42	522,52	533,08	544,67	-1,58%	2,22%	474,50	541,00
HALKB	47,45	47,48	48,06	49,24	50,28	51,46	53,68	54,86	-3,57%	9,02%	42,28	51,30
HEKTS	2,88	2,91	2,91	2,95	2,94	2,97	3,00	3,03	-1,40%	1,58%	2,77	3,01
ISCTR	14,06	14,40	14,41	14,75	14,66	15,00	15,08	15,26	-2,35%	2,26%	13,31	15,86
ISMEN	43,90	44,70	45,30	45,5	45,38	45,78	46,18	46,86	-1,76%	1,49%	42,66	47,54
IZENR	8,89	8,96	9,01	9,03	9,04	9,11	9,19	9,26	-0,78%	1,77%	8,60	9,46
KCAER	11,31	11,33	11,51	11,7	11,74	11,92	12,15	12,33	-3,19%	3,82%	10,26	12,29

BIST 100 ŞİRKETLERİ DESTEK/DİRENÇ TABLOSU

HİSSELER	DESTEKLER			REFERANS DEĞERLER		DİRENÇLER			ORTA NOKTA DESTEĞİNE/DİRENÇİNE UZAKLIK		SON 1 HAFTANIN DİP/ZİRVE NOKTASI	
	Destek 3	Destek 2	Destek 1	Kapanış	Pivot	Direnç 1	Direnç 2	Direnç 3	Orta Desteğe Uzaklık	Orta Dirence Uzaklık	Son 1 Haftanın En Düşüğü	Son 1 Haftanın En Yüksekü
KCHOL	188,03	190,77	191,67	193,5	192,33	195,07	196,63	198,27	-1,41%	1,62%	179,40	197,40
KLRHO	130,23	142,67	152,83	163	165,27	175,43	187,87	189,49	-12,47%	15,26%	165,00	251,25
KONTR	8,09	8,24	8,45	8,67	8,60	8,69	8,81	8,96	-5,00%	1,65%	8,04	8,89
KRDMD	30,62	31,06	31,10	31,44	31,17	32,01	32,59	33,43	-1,21%	3,65%	28,50	32,32
KTLEV	47,38	49,67	53,33	57	55,62	59,28	61,57	65,23	-12,87%	8,01%	37,54	57,45
KUYAS	70,20	70,55	71,68	72,6	71,85	74,25	75,90	78,30	-2,82%	4,55%	66,80	74,20
MAGEN	46,35	46,63	46,91	47,68	47,11	48,67	49,65	51,21	-2,19%	4,14%	43,66	47,66
MAVI	40,95	41,21	41,46	42,32	41,98	42,61	42,62	42,84	-2,62%	0,70%	38,56	44,06
MGROS	572,50	579,00	591,00	603	597,50	609,50	614,43	616,00	-3,98%	1,90%	558,00	666,00
MIATK	37,66	37,89	38,24	39,4	38,89	40,41	41,41	42,93	-3,84%	5,11%	35,62	38,78
MPARK	429,75	434,39	444,70	445,25	437,50	452,58	453,00	460,75	-2,44%	1,74%	394,25	448,50
OBAMS	7,58	7,73	7,75	7,84	7,77	7,84	7,97	8,04	-1,36%	1,68%	7,13	8,21
ODAS	5,90	5,96	5,97	6,07	6,03	6,14	6,21	6,32	-1,81%	2,31%	5,58	6,45
OTKAR	361,50	368,68	370,50	379,5	375,00	384,00	386,75	388,50	-2,85%	1,91%	350,75	379,00
OYAKC	22,76	22,85	23,15	23,46	23,43	23,57	23,73	23,96	-2,61%	1,17%	22,52	24,28
PASEU	108,33	113,07	115,53	118	120,27	119,68	122,73	122,81	-4,18%	4,01%	112,50	130,60
PATEK	17,20	17,37	17,66	17,94	17,83	18,12	18,29	18,43	-3,16%	1,97%	16,99	19,94
PETKM	17,42	17,50	17,67	17,77	17,64	17,80	17,90	18,04	-1,50%	0,75%	17,57	20,06
PGSUS	172,80	175,40	177,40	179,4	180,00	182,00	182,33	184,60	-2,23%	1,63%	167,30	188,90
QUAGR	2,83	2,84	2,86	2,87	2,87	2,90	2,94	2,94	-1,05%	2,32%	2,61	3,24
RALYH	129,43	132,87	136,43	140	139,87	143,43	146,87	147,13	-5,10%	4,90%	135,20	155,50
REEDR	5,99	6,04	6,32	6,38	6,21	6,53	6,55	6,72	-5,33%	2,66%	5,69	6,10
SAHOL	91,73	93,72	93,87	95,7	94,83	96,82	97,93	99,02	-2,07%	2,33%	86,10	97,00
SASA	2,14	2,17	2,21	2,26	2,24	2,28	2,30	2,31	-4,13%	1,58%	2,13	2,39
SISE	40,68	41,42	41,70	42,16	41,88	42,62	42,96	43,08	-1,76%	1,91%	38,90	42,74
SKBNK	9,72	9,98	10,24	10,49	10,50	10,76	10,96	11,02	-4,83%	4,48%	9,60	11,45
SOKM	54,93	56,07	57,33	58,6	58,47	59,73	60,87	61,27	-4,32%	3,87%	55,65	64,60
TABGD	249,93	249,98	251,57	253,75	252,87	256,63	258,89	259,52	-1,48%	2,03%	238,80	261,50
TAVHL	291,92	296,33	298,89	300,75	299,42	301,28	303,83	306,92	-1,47%	1,03%	277,75	312,25
TCELL	109,53	111,17	111,49	111,5	110,77	112,73	113,97	115,93	-0,29%	2,21%	102,90	115,70
THYAO	291,50	293,48	295,19	297	294,25	299,75	301,30	302,26	-1,19%	1,45%	263,50	295,25
TKFEN	77,65	77,99	79,36	80,5	79,30	82,15	83,80	86,65	-3,12%	4,10%	67,35	79,00
TOASO	297,92	299,75	302,55	304,25	301,33	307,67	311,08	314,52	-1,48%	2,25%	278,00	313,00
TRALT	52,87	53,91	54,89	55,4	54,13	56,10	56,67	57,93	-2,69%	2,29%	48,32	58,60
TRENJ	110,66	111,13	112,68	112,7	110,53	115,67	118,63	123,77	-1,39%	5,26%	99,65	118,30
TRMET	150,37	151,30	152,94	155,9	154,40	156,31	159,00	162,10	-2,95%	1,99%	138,50	161,80
TSKB	12,10	12,12	12,14	12,35	12,25	12,45	12,56	12,65	-1,89%	1,67%	11,09	12,37
TSPOR	0,95	0,96	1,00	1,01	0,98	1,03	1,04	1,07	-5,09%	2,97%	0,91	0,98
TTKOM	59,48	59,81	60,52	61,55	61,23	62,27	62,76	62,98	-2,82%	1,97%	57,00	66,60
TTRAK	438,00	442,00	446,25	450,5	450,25	454,50	458,50	462,75	-1,89%	1,78%	440,00	488,00
TUKAS	2,31	2,34	2,34	2,36	2,35	2,38	2,39	2,42	-0,99%	1,41%	2,22	2,43
TUPRS	234,00	237,76	241,00	248	246,50	253,50	259,00	266,00	-4,13%	4,44%	228,30	277,25
TUREX	6,77	6,84	6,86	6,92	6,89	6,96	7,01	7,08	-1,11%	1,25%	6,54	7,22
TURSG	12,14	12,14	12,21	12,25	12,21	12,29	12,32	12,38	-0,90%	0,57%	11,83	12,40
ULKER	117,67	118,61	118,80	119,9	119,03	121,27	122,63	124,09	-1,08%	2,28%	110,50	122,50
VAKBN	33,17	34,17	35,01	35,86	36,01	36,02	36,73	36,85	-4,72%	2,42%	32,16	39,60
VESTL	27,75	28,17	28,37	28,58	28,45	28,87	29,15	29,50	-1,45%	2,01%	26,76	29,48
YEOTK	40,22	40,58	40,71	42,06	41,41	42,75	43,45	44,79	-3,52%	3,30%	37,24	41,10
YKBNK	34,41	35,03	36,01	37	36,63	37,61	37,77	38,23	-5,33%	2,07%	33,26	39,98
ZOREN	2,90	2,93	2,96	3	2,99	3,02	3,04	3,05	-2,44%	1,33%	2,87	3,12

Yabancı Payındaki Değişimler

Belli varsayımlarla BIST-100 hisselerinin yabancı payları aşağıdaki tablolarda paylaşılmıştır. Resmi veri olmadığı için hata payı vardır. Yabancı paylarındaki değişim doğrudan bir hisseye yatırım kriteri olarak baz alınmamalıdır. Bir şirkete yatırım için sektördeki gelişmeler, ortaklık yapısı ve finansal görünümü incelenmeli bu taraftaki kriterler baz alınmalıdır.

Yabancı Payındaki Değişimler							
Günlük							
Hisse	Oran Fark Puan	Son Yab. Oran	Fiyat Fark %	Hisse	Oran Fark Puan	Son Yab. Oran	Fiyat Fark %
TRALT	0,93	42,91	9,92%	GLRMK	-1,20	16,71	4,11%
PATEK	0,83	6,14	3,70%	DAPGM	-0,89	9,23	3,50%
GENIL	0,76	11,72	9,91%	AKBNK	-0,85	58,49	4,76%
BTCIM	0,59	11,73	7,22%	TSPOR	-0,63	2,66	9,78%
GUBRF	0,54	13,92	6,81%	PGSUS	-0,42	12,73	3,34%
TTRAK	0,51	29,26	2,39%	TRMET	-0,41	40,50	6,05%
PASEU	0,47	16,03	-7,23%	EUPWR	-0,39	9,56	3,60%
CANTE	0,42	6,36	2,72%	FROTO	-0,38	41,16	2,94%
ODAS	0,39	9,28	1,17%	AEFES	-0,37	47,07	4,09%
GESAN	0,35	8,54	4,82%	ENKAI	-0,35	28,19	-3,86%
Haftalık							
Hisse	Oran Fark Puan	Son Yab. Oran	Fiyat Fark %	Hisse	Oran Fark Puan	Son Yab. Oran	Fiyat Fark %
SASA	2,19	19,50	-0,88%	YKBNK	-2,69	36,97	-0,22%
TRALT	1,58	42,91	4,92%	AKBNK	-2,57	58,49	-2,28%
PATEK	1,21	6,14	-1,70%	GLRMK	-2,36	16,71	0,93%
CWENE	1,13	8,97	5,81%	BRSAN	-2,36	11,00	1,86%
DSTKF	0,95	9,63	16,49%	AEFES	-1,78	47,07	-5,23%
TRENJ	0,90	21,52	-0,09%	SAHOL	-1,54	34,58	4,02%
PASEU	0,81	16,03	-8,31%	TTRAK	-1,46	29,26	-2,44%
CIMSA	0,70	9,31	4,57%	ISCTR	-1,36	32,30	-0,54%
ASELS	0,69	55,42	3,72%	MGROS	-1,34	39,27	-4,59%
TAVHL	0,67	74,87	2,38%	SKBNK	-1,29	7,19	-4,98%

Yabancı Payındaki Değişimler

Aylık

Hisse	Oran Fark Puan	Son Yab. Oran	Fiyat Fark %	Hisse	Oran Fark Puan	Son Yab. Oran	Fiyat Fark %
TRALT	8,23	42,91	6,33%	PGSUS	-8,87	12,73	-13,67%
ASTOR	6,68	56,98	18,24%	QUAGR	-7,26	7,43	-2,38%
FROTO	3,67	41,16	-3,28%	SAHOL	-4,53	34,58	-7,63%
MPARK	3,33	46,99	-4,35%	GESAN	-4,47	8,54	-18,61%
MAVI	3,19	42,30	-12,67%	OTKAR	-4,41	15,54	-14,53%
TRENJ	3,11	21,52	7,33%	TUPRS	-3,41	37,20	15,67%
KUYAS	2,80	7,68	14,06%	TKFEN	-3,22	9,83	-2,66%
BTCIM	2,42	11,73	17,21%	BRSAN	-3,19	11,00	-28,98%
AEFES	2,09	47,07	-13,48%	GLRMK	-2,69	16,71	-14,51%
AKBNK	2,04	58,49	-7,72%	KCHOL	-2,53	44,97	-6,07%

Yılbaşından Bugüne

Hisse	Oran Fark Puan	Son Yab. Oran	Fiyat Fark %	Hisse	Oran Fark Puan	Son Yab. Oran	Fiyat Fark %
TABGD	10,64	51,44	21,35%	GENIL	-9,69	11,72	-28,92%
ASTOR	10,09	56,98	66,89%	PGSUS	-8,07	12,73	-6,42%
SASA	9,09	19,50	-18,71%	KRDMD	-5,87	13,31	24,47%
AEFES	8,35	47,07	11,90%	EFOR	-5,25	13,21	-23,02%
MAVI	8,15	42,30	-2,76%	OTKAR	-5,19	15,54	-21,91%
TRALT	7,89	42,91	35,19%	PASEU	-4,51	16,03	-12,92%
FROTO	6,64	41,16	20,99%	QUAGR	-3,08	7,43	0,70%
MGROS	6,16	39,27	15,52%	TKFEN	-3,07	9,83	14,35%
MPARK	5,62	46,99	17,02%	SAHOL	-2,99	34,58	13,59%
AKBNK	5,53	58,49	10,46%	RALYH	-2,95	12,08	-38,78%

*Bu yıl halka arz edilen ve BIST 100 endeksine dahil olan şirketlerin yılbaşından bugüne yabancı payı değişimi ve getiri oranı, şirketlerin halka arz tarihi ve halka arz fiyatı baz alınarak hesaplanmıştır.

*Günlük bazda yabancı payı en çok yükselen ve düşen hisselerin grafikleri aşağıdaki sayfalarda yer almaktadır.

Günlük Bazda Yabancı Payı En Çok Artanlar

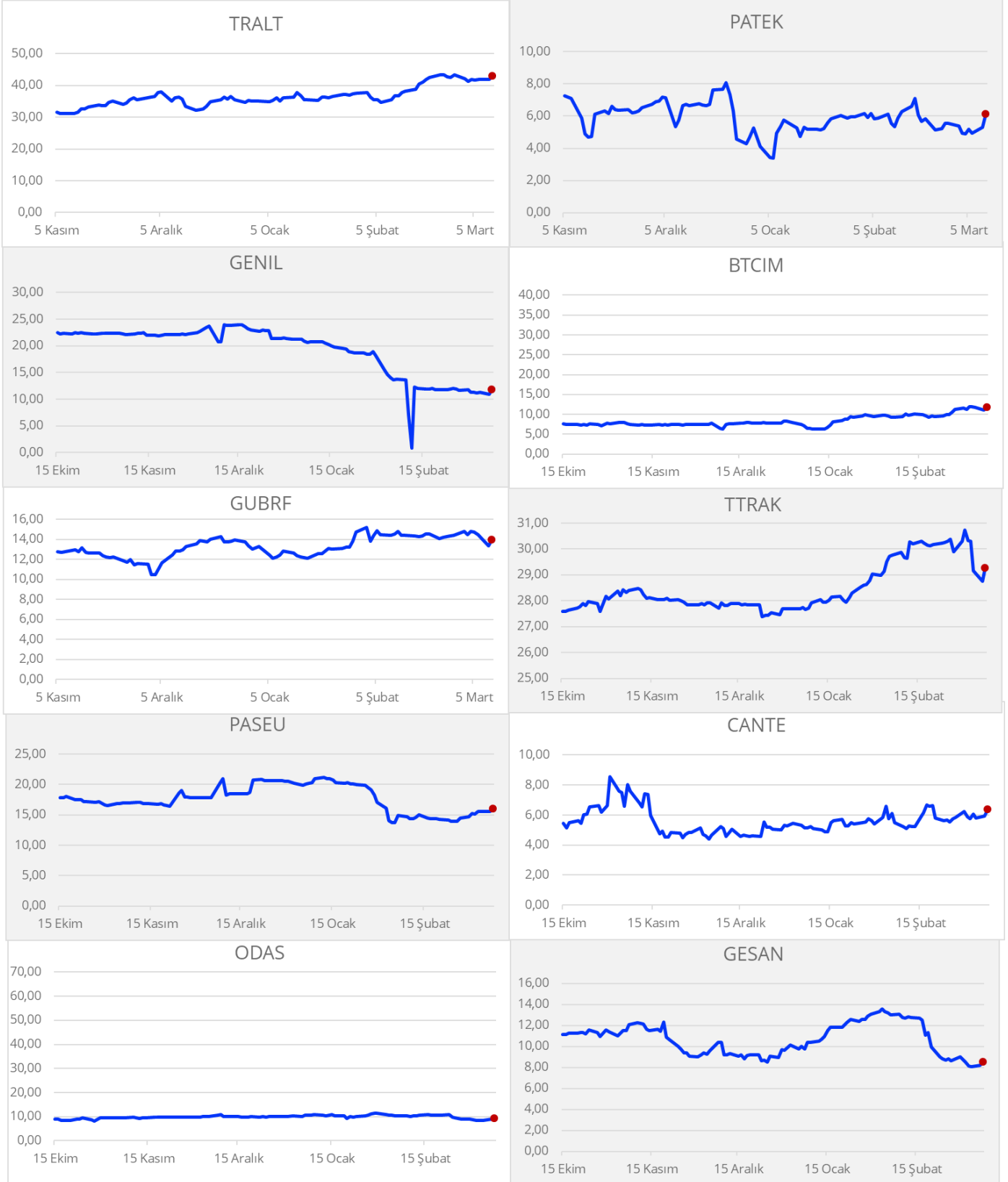

Günlük Bazda Yabancı Payı En Çok Azalanlar

GLRMK

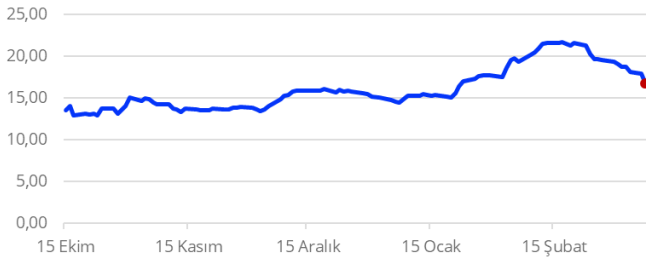

DAPGM



AKBNK



TSPOR

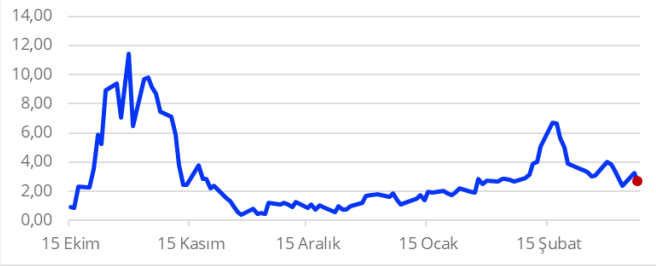

PGSUS



TRMET



EUPWR



FROTO

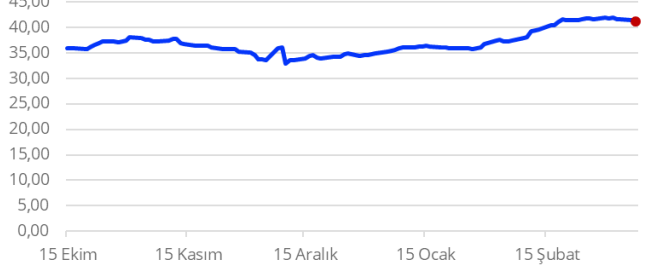

AEFES

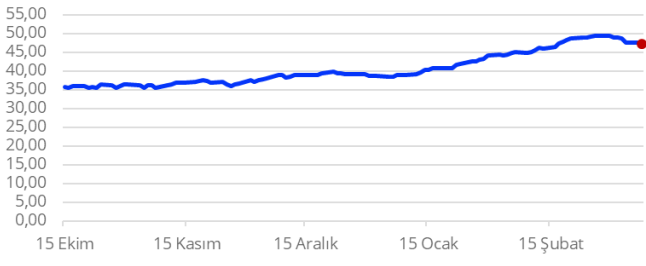

ENKAI

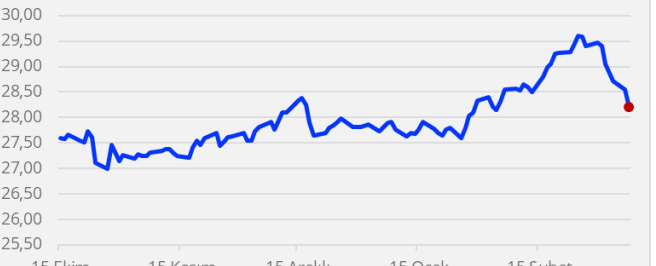



Gedik Yatırım Menkul Değerler A.Ş. - Yatırım Danışmanlığı Birimi

E-Posta : gyd@gedik.com

Adres : Altayçeşme Mahallesi Çamlı Sokak Pasco Plaza No :21 İç Kapı No :45 Kat: 10-11,12, 34843 Maltepe/İstanbul

Tel : (0216) 453 00 53

Yatırım Danışmanlığı Birimi

Eda KARADAĞ	Müdür Yardımcısı	eda.karadag@gedik.com
Onurcan BAL	Müdür Yardımcısı	onurcan.bal@gedik.com
Ceren TABAN	Yönetmen	ceren.taban@gedik.com
Yılmaz ALTUN	Kıdemli Uzman	yilmaz.altun@gedik.com
Elif KAYA	Uzman	elif.kaya@gedik.com
Mehmet Bilal GÜNEY	Uzman Yardımcısı	mehmet.guney@gedik.com

YASAL UYARI

Burada yer alan bilgiler Gedik Yatırım tarafından bilgilendirme amacıyla hazırlanmıştır. Yatırım sinyal, bilgi, yorum ve tavsiyeleri yatırım danışmanlığı kapsamında değildir. Yatırım danışmanlığı hizmeti; aracı kurumlar, portföy yönetim şirketleri, mevduat kabul etmeyen bankalar ile müşteri arasında imzalanacak yatırım danışmanlığı sözleşmesi çerçevesinde sunulmaktadır. Burada yer alan sinyal, yorum ve tavsiyeler, herhangi bir yatırım aracının alım satım önerisi ya da getiri vaadi olarak yorumlanmamalıdır. Bu görüşler mali durumunuz ile risk ve getiri tercihlerinize uygun olmayabilir ve sadece burada yer alan bilgilere ve sinyallere dayanarak yatırım kararı verilmesi beklentilerinize uygun sonuçlar doğurmayabilir. Burada yer alan sinyaller, fiyatlar, veriler ve bilgilerin tam ve doğru olduğu garanti edilemez; içerik, haber verilmeksizin değiştirilebilir. Tüm sinyal ve veriler, Gedik Yatırım tarafından güvenilir olduğuna inanılan kaynaklardan alınmıştır. Bu sinyal ve kaynakların kullanılması nedeni ile ortaya çıkabilecek hatalardan ve zararlardan Gedik Yatırım sorumlu değildir.