

BIST Katılım 100 Endeksi (XK100) Strateji

BIST Katılım 100 endeksi pazartesi gününü yüzde 2,44 düşüyle 17.053 puandan tamamladı. İşlem hacmi 70,5 milyar TL olarak gerçekleşti. Endeks için 17.000 altı kapanışlarda, aşağı yönlü baskı artabilir. Bu durumda 16.870 - 16.736 - 16.548 destek noktaları olarak izlenecektir. Bu desteklerin altında kapanışlarda ise 16.320 desteği gündeme gelecektir. Buna karşın, 17.000 üstü hareketin devamında 17.200 - 17.343 - 17.584 direnç noktaları olarak takip edilmektedir. Endeksin yeniden 17.584 direncini aşmasıyla 17.870 direncine doğru hareketini destekleyeceğini değerlendiriyoruz.

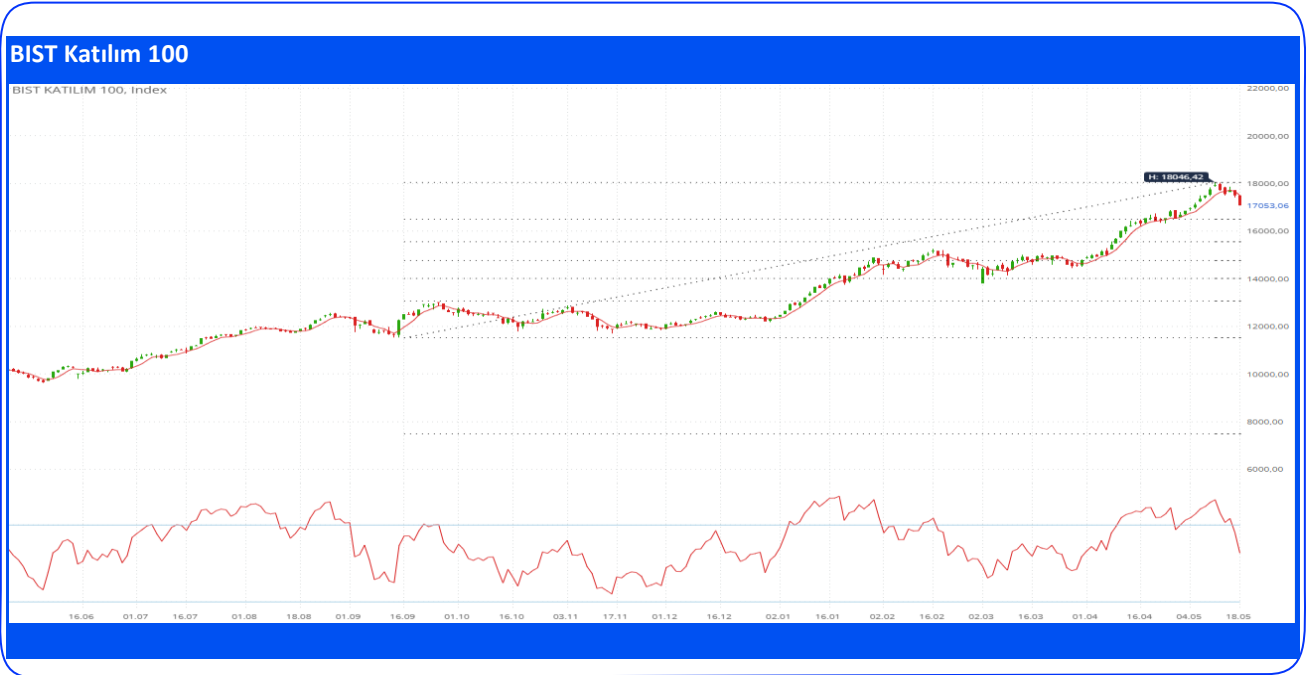

Haftalık Fon Önerileri



PPK - QNB Portföy Para Piyasası Katılım (TL) Fonu

- Günlük Likidite imkanı
- Kar Payı/Katılma hesabı üzeri getiri
- Düzenli Getiri
- Düşük Risk
- Düşük Volatilité

Yönetim Ücreti: Yıllık %1.30
Valör: Alım TO/ Satım TO
Risk Değeri: Düşük (2)
Stopaj: Gerçek Kişi %17.5 - Tüzel Kişi %0
Karşılaştırma Ölçütü:
%100 BIST-KYD 1 Aylık Kar Payı TL Endeksi
Önerilen Vade:
Kısa Vade

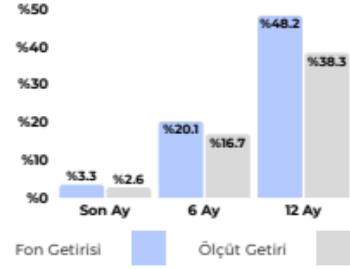

Aylık Fon Önerileri

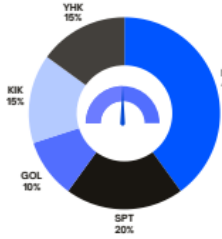

Faizsiz - Ölçülü Risk ile Kar Payı Üzeri Getiri Hedefi

- %40 NSP - Nurol Portföy Para Piyasası Katılım Fonu
- %20 SPT - Aktif Portföy Katılım Fon Sepeti Fonu
- %10 GOL - Garanti Portföy Altın Katılım Fonu
- %15 KIK - Kuveyt Türk Portföy İkinci Katılım Fonu
- %15 YHK - Yapı Kredi Portföy Katılım Hisse Senedi Fonu - HSYF

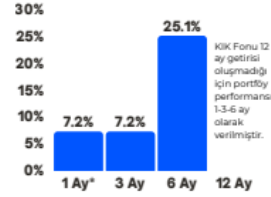

BIST KATILIM 100 Endeksi Şirketleri Destek/Direnç Tablosu

* Tabloda yer alan destekler ve dirençler; ilgili şirketin pivot noktaları ve seçilmiş hareketli ortalamalarından oluşan 13 seviye dikkate alınarak hesaplanmıştır. Bahsedilen bu 13 seviyeden kapanış fiyatına eşit ya da en yakın uzaklıkta yer alan üçer seviye destekler ve dirençler olarak sıralanmıştır. **Tabloda yer alan destek/direnç noktalarının aynı ya da birbirine çok yakın olması o bölgede birden çok göstergenin destek ya da direnç oluşturduğu anlamına gelmektedir.** Bu durum buradaki destek ya da direncin önemini artırmaktadır. Tabloda yer alan destek ve direnç seviyeleri yatırımcının risk/getiri profili de göz önünde bulundurulurken gün içi işlemlerde kar alımı ve zarar kes için referans olarak kullanılabilir. Tablo her gün güncellenmektedir.

BIST KATILIM 100 ENDEKSİ ŞİRKETLERİ DESTEK/DİRENÇ TABLOSU

| HİSSELER | DESTEKLER | | | REFERANS DEĞERLER | | DİRENÇLER | | | ORTA NOKTA DESTEĞİNE/DİRENCİNE UZAKLIK | | SON 1 HAFTANIN DİP/ZİRVE NOKTASI | |
|----------|-----------|----------|----------|-------------------|--------|-----------|----------|----------|--|----------------------|----------------------------------|---------------------------|
| | Destek 3 | Destek 2 | Destek 1 | Kapanış | Pivot | Direnç 1 | Direnç 2 | Direnç 3 | Orta Desteğe Uzaklık | Orta Dirence Uzaklık | Son 1 Haftanın En Düşüğü | Son 1 Haftanın En Yüksekü |
| AKFYE | 21,93 | 22,10 | 22,25 | 22,58 | 22,85 | 22,85 | 23,17 | 23,30 | -2,10% | 2,63% | 22,52 | 25,28 |
| ALBRK | 8,03 | 8,13 | 8,19 | 8,24 | 8,26 | 8,36 | 8,37 | 8,42 | -1,29% | 1,55% | 8,15 | 8,87 |
| ALFAS | 44,49 | 46,12 | 46,16 | 47,76 | 48,24 | 49,87 | 50,58 | 51,13 | -3,43% | 5,90% | 46,60 | 57,35 |
| ALKLC | 346,63 | 348,67 | 352,95 | 358,25 | 367,83 | 359,79 | 377,42 | 378,26 | -2,68% | 5,35% | 334,25 | 392,00 |
| ALTNY | 16,64 | 16,94 | 16,98 | 17,31 | 17,55 | 17,40 | 17,89 | 18,10 | -2,15% | 3,33% | 17,09 | 19,10 |
| ALVES | 3,09 | 3,16 | 3,18 | 3,26 | 3,28 | 3,33 | 3,37 | 3,37 | -3,16% | 3,27% | 3,20 | 3,78 |
| ARDYZ | 55,52 | 55,93 | 57,74 | 58 | 57,38 | 59,87 | 61,73 | 64,22 | -3,57% | 6,44% | 54,45 | 61,90 |
| ASELS | 379,33 | 390,67 | 396,33 | 402 | 407,67 | 413,33 | 416,14 | 417,82 | -2,82% | 3,52% | 402,00 | 433,25 |
| ATATP | 184,33 | 184,37 | 195,63 | 206,9 | 201,27 | 212,53 | 218,17 | 229,43 | -10,89% | 5,45% | 182,40 | 206,90 |
| BEGYO | 4,07 | 4,19 | 4,24 | 4,3 | 4,36 | 4,33 | 4,39 | 4,41 | -2,64% | 1,99% | 4,26 | 4,63 |
| BERA | 15,88 | 16,14 | 16,28 | 16,43 | 16,54 | 16,57 | 16,68 | 16,94 | -1,79% | 1,54% | 16,39 | 18,10 |
| BIENY | 22,31 | 22,83 | 23,15 | 23,48 | 23,67 | 23,99 | 24,07 | 24,12 | -2,78% | 2,51% | 23,34 | 25,54 |
| BIMAS | 383,75 | 386,00 | 386,52 | 392,5 | 394,50 | 398,71 | 401,00 | 409,50 | -1,66% | 2,17% | 387,75 | 425,00 |
| BINBN | 169,73 | 173,98 | 174,59 | 175,5 | 175,87 | 176,31 | 176,53 | 180,06 | -0,86% | 0,59% | 168,70 | 185,80 |
| BINHO | 9,14 | 9,25 | 9,26 | 9,3 | 9,31 | 9,48 | 9,56 | 9,64 | -0,49% | 2,78% | 9,15 | 10,12 |
| BMSTL | 76,30 | 77,40 | 78,00 | 78,6 | 79,10 | 79,36 | 79,70 | 80,80 | -1,53% | 1,40% | 77,75 | 82,25 |
| BSOKE | 37,21 | 37,25 | 37,57 | 37,94 | 38,27 | 38,03 | 38,04 | 38,63 | -1,81% | 0,26% | 35,92 | 39,12 |
| CANTE | 1,51 | 1,54 | 1,56 | 1,57 | 1,60 | 1,63 | 1,67 | 1,69 | -1,91% | 6,28% | 1,57 | 1,85 |
| CEMTS | 9,41 | 9,85 | 10,08 | 10,3 | 10,52 | 10,66 | 10,75 | 10,76 | -4,34% | 4,34% | 10,30 | 11,91 |
| CEMZY | 12,04 | 12,16 | 12,62 | 13,2 | 13,29 | 13,25 | 13,25 | 13,26 | -7,87% | 0,39% | 12,71 | 13,96 |
| CIMSA | 50,36 | 51,00 | 51,50 | 52 | 52,50 | 52,24 | 53,00 | 54,00 | -1,92% | 1,92% | 52,00 | 57,55 |
| CVKMD | 40,28 | 41,16 | 41,33 | 42,04 | 42,36 | 43,24 | 44,44 | 45,32 | -2,09% | 5,71% | 38,40 | 44,30 |
| CWENE | 33,67 | 34,69 | 35,21 | 35,72 | 36,23 | 36,75 | 36,75 | 37,51 | -2,87% | 2,90% | 35,72 | 41,30 |
| DAPGM | 9,33 | 9,61 | 9,87 | 10,14 | 10,41 | 10,41 | 10,41 | 10,48 | -5,26% | 2,69% | 9,97 | 10,96 |
| DCTTR | 13,19 | 13,33 | 13,70 | 14,2 | 14,13 | 14,64 | 15,07 | 15,58 | -6,12% | 6,15% | 12,55 | 14,57 |
| DOFRB | 145,84 | 146,67 | 151,33 | 156 | 159,57 | 157,05 | 159,51 | 164,23 | -5,98% | 2,25% | 137,50 | 167,80 |
| EFOR | 8,60 | 9,34 | 9,98 | 10,62 | 10,72 | 11,15 | 11,24 | 11,36 | -12,05% | 5,82% | 10,08 | 13,50 |
| EGGUB | 105,62 | 105,77 | 106,93 | 108,1 | 109,07 | 110,23 | 112,37 | 113,53 | -2,16% | 3,95% | 107,90 | 135,50 |
| EKGYO | 19,36 | 19,61 | 19,73 | 19,86 | 19,98 | 20,10 | 20,35 | 20,47 | -1,28% | 2,45% | 19,85 | 21,72 |
| ENJSA | 110,57 | 112,03 | 112,77 | 113,5 | 114,23 | 114,97 | 116,00 | 116,43 | -1,29% | 2,20% | 113,50 | 122,00 |
| EREGL | 37,37 | 37,95 | 37,97 | 38,54 | 38,81 | 39,39 | 40,09 | 40,25 | -1,52% | 4,01% | 38,22 | 41,40 |
| EUPWR | 57,73 | 59,12 | 60,39 | 62,55 | 61,73 | 65,17 | 67,78 | 71,22 | -5,49% | 8,37% | 56,80 | 65,75 |
| FONET | 4,95 | 5,00 | 5,09 | 5,24 | 5,37 | 5,26 | 5,43 | 5,51 | -4,58% | 3,54% | 5,16 | 6,12 |
| FORMT | 2,22 | 2,32 | 2,38 | 2,45 | 2,48 | 2,54 | 2,64 | 2,64 | -5,44% | 7,62% | 2,41 | 2,74 |
| FZLGY | 14,00 | 14,23 | 14,24 | 14,45 | 14,60 | 14,83 | 14,89 | 15,13 | -1,55% | 3,03% | 14,38 | 15,96 |
| GENIL | 8,20 | 8,43 | 8,62 | 8,8 | 8,85 | 8,82 | 9,01 | 9,04 | -4,17% | 2,42% | 8,67 | 10,39 |
| GENTS | 7,56 | 7,71 | 7,79 | 7,88 | 7,94 | 8,00 | 8,02 | 8,17 | -2,20% | 1,82% | 7,85 | 9,02 |
| GEREL | 39,20 | 39,57 | 40,01 | 40,58 | 40,85 | 41,77 | 41,85 | 43,13 | -2,48% | 3,14% | 39,84 | 43,58 |
| GESAN | 54,07 | 56,03 | 56,62 | 58 | 57,52 | 59,48 | 60,76 | 60,97 | -3,39% | 4,77% | 55,55 | 65,70 |
| GLRMK | 169,40 | 174,00 | 176,30 | 178,6 | 180,90 | 181,73 | 183,20 | 186,52 | -2,58% | 2,58% | 178,60 | 208,60 |
| GOKNR | 22,91 | 23,02 | 23,87 | 23,96 | 24,05 | 25,11 | 26,25 | 27,31 | -3,92% | 9,57% | 22,28 | 25,20 |
| GRSEL | 281,25 | 291,00 | 297,50 | 304 | 307,25 | 310,78 | 311,25 | 313,75 | -4,28% | 2,38% | 300,75 | 332,22 |
| GRTHO | 203,00 | 211,50 | 216,00 | 220,5 | 224,50 | 229,00 | 237,50 | 240,30 | -4,08% | 7,71% | 220,00 | 251,00 |
| GUBRF | 549,33 | 559,07 | 560,17 | 571 | 577,33 | 574,68 | 588,17 | 598,21 | -2,09% | 3,01% | 566,50 | 617,00 |
| GUNDG | 867,79 | 875,12 | 878,82 | 907,5 | 873,67 | 941,33 | 975,17 | 1042,83 | -3,57% | 7,46% | 806,00 | 907,50 |
| HRKET | 72,34 | 72,60 | 73,09 | 73,8 | 74,30 | 74,13 | 75,16 | 75,50 | -1,63% | 1,84% | 71,80 | 81,65 |
| IHLAS | 1,93 | 1,98 | 2,00 | 2,03 | 2,05 | 2,07 | 2,09 | 2,12 | -2,63% | 3,00% | 2,02 | 2,35 |
| IHLGM | 1,98 | 2,01 | 2,04 | 2,05 | 2,07 | 2,08 | 2,10 | 2,10 | -1,79% | 2,43% | 2,03 | 2,36 |
| IMASM | 3,34 | 3,38 | 3,41 | 3,43 | 3,45 | 3,48 | 3,51 | 3,52 | -1,36% | 2,47% | 3,43 | 3,69 |
| ISDMR | 51,48 | 52,57 | 53,63 | 53,65 | 54,08 | 55,17 | 56,68 | 56,78 | -2,02% | 5,65% | 53,00 | 59,35 |

BIST KATILIM 100 ENDEKSİ ŞİRKETLERİ DESTEK/DİRENÇ TABLOSU

| HİSSELER | DESTEKLER | | | REFERANS DEĞERLER | | DİRENÇLER | | | ORTA NOKTA DESTEĞİNE/DİRENÇİNE UZAKLIK | | SON 1 HAFTANIN DİP/ZİRVE NOKTASI | |
|----------|-----------|-----------------|----------|-------------------|---------|-----------|-----------------|----------|--|-----------------------------|----------------------------------|----------------------------|
| | Destek 3 | <u>Destek 2</u> | Destek 1 | Kapanış | Pivot | Direnç 1 | <u>Direnç 2</u> | Direnç 3 | <i>Orta Desteğe Uzaklık</i> | <i>Orta Dirence Uzaklık</i> | Son 1 Haftanın En Düşüğü | Son 1 Haftanın En Yüksekği |
| | IZFAS | 62,46 | 62,75 | 63,60 | 64,75 | 63,90 | 65,52 | 65,90 | 67,05 | -3,09% | 1,78% | 58,50 |
| JANTS | 16,73 | 17,26 | 17,38 | 17,8 | 18,34 | 17,82 | 17,91 | 18,08 | -3,01% | 0,61% | 17,70 | 19,90 |
| KARSN | 12,14 | 12,60 | 12,71 | 13,3 | 13,86 | 13,50 | 14,44 | 15,59 | -5,28% | 8,60% | 13,00 | 15,25 |
| KATMR | 2,83 | 2,86 | 2,88 | 2,89 | 2,90 | 2,93 | 2,94 | 2,97 | -1,15% | 1,61% | 2,87 | 3,39 |
| KBORU | 23,50 | 24,10 | 24,88 | 25,66 | 25,48 | 25,68 | 26,22 | 26,26 | -6,08% | 2,17% | 24,70 | 27,04 |
| KCAER | 11,50 | 11,73 | 11,79 | 11,95 | 12,17 | 12,22 | 12,26 | 12,40 | -1,87% | 2,59% | 11,95 | 14,22 |
| KOPOL | 5,68 | 5,83 | 5,94 | 5,97 | 6,07 | 6,01 | 6,08 | 6,08 | -2,40% | 1,85% | 5,93 | 6,89 |
| KRDMD | 35,46 | 37,32 | 38,26 | 39,2 | 40,12 | 39,23 | 40,60 | 41,06 | -4,80% | 3,58% | 39,18 | 47,00 |
| KTLEV | 123,53 | 123,96 | 126,17 | 128,8 | 128,63 | 131,27 | 133,73 | 136,37 | -3,76% | 3,83% | 117,00 | 131,10 |
| KZBGY | 3,00 | 3,07 | 3,10 | 3,14 | 3,17 | 3,20 | 3,27 | 3,30 | -2,34% | 4,03% | 3,13 | 3,45 |
| LMKDC | 35,94 | 36,41 | 36,81 | 36,9 | 36,73 | 37,21 | 37,38 | 37,53 | -1,32% | 1,29% | 36,08 | 38,36 |
| LOGO | 149,95 | 151,57 | 154,38 | 155 | 156,13 | 157,61 | 159,57 | 160,83 | -2,22% | 2,95% | 152,70 | 165,70 |
| MAGEN | 58,18 | 60,42 | 61,53 | 62,65 | 63,77 | 63,50 | 64,13 | 64,88 | -3,56% | 2,36% | 62,65 | 68,70 |
| MAVI | 40,63 | 40,65 | 41,09 | 41,52 | 41,91 | 41,67 | 42,35 | 42,90 | -2,09% | 1,99% | 41,48 | 44,96 |
| MEGMT | 83,45 | 83,78 | 84,30 | 85,15 | 85,75 | 85,64 | 86,60 | 87,86 | -1,61% | 1,70% | 84,90 | 95,30 |
| MERCN | 21,26 | 21,56 | 21,80 | 22,04 | 22,10 | 22,34 | 22,64 | 22,88 | -2,18% | 2,72% | 21,86 | 24,42 |
| MEYSU | 17,11 | 18,05 | 18,52 | 18,99 | 19,46 | 19,09 | 19,93 | 20,02 | -4,95% | 4,95% | 18,92 | 21,46 |
| MOPAS | 38,93 | 39,44 | 40,70 | 40,76 | 42,41 | 40,85 | 41,24 | 41,30 | -3,24% | 1,18% | 39,34 | 45,90 |
| MPARK | 444,17 | 445,06 | 453,08 | 462 | 469,92 | 465,10 | 467,25 | 478,83 | -3,67% | 1,14% | 461,00 | 514,00 |
| NETCD | 160,80 | 164,60 | 164,61 | 168,4 | 170,00 | 173,80 | 179,20 | 183,00 | -2,26% | 6,41% | 155,60 | 184,40 |
| NTGAZ | 12,51 | 12,76 | 12,82 | 13 | 13,00 | 13,25 | 13,49 | 13,74 | -1,87% | 3,79% | 12,36 | 13,54 |
| OBAMS | 8,43 | 8,47 | 8,51 | 8,59 | 8,59 | 8,63 | 8,67 | 8,75 | -1,41% | 0,93% | 8,42 | 8,83 |
| ORGE | 87,38 | 88,31 | 90,27 | 93,15 | 95,13 | 93,39 | 98,02 | 102,88 | -5,20% | 5,22% | 92,00 | 104,40 |
| OZATD | 975,33 | 992,67 | 1027,33 | 1062 | 1044,67 | 1079,33 | 1096,67 | 1131,33 | -6,53% | 3,26% | 726,50 | 1.062,00 |
| PASEU | 92,65 | 96,20 | 98,60 | 101 | 102,15 | 104,55 | 108,10 | 108,43 | -4,75% | 7,03% | 99,75 | 122,00 |
| PETKM | 24,34 | 24,78 | 25,08 | 25,4 | 25,72 | 26,02 | 26,34 | 27,28 | -2,44% | 3,70% | 25,10 | 28,06 |
| POLHO | 18,70 | 18,94 | 18,95 | 19,2 | 19,19 | 19,44 | 19,68 | 19,69 | -1,36% | 2,50% | 18,91 | 20,50 |
| QUAGR | 3,34 | 3,45 | 3,51 | 3,69 | 3,68 | 3,76 | 3,81 | 3,84 | -6,52% | 3,14% | 3,50 | 4,14 |
| RALYH | 249,42 | 250,82 | 265,08 | 280,75 | 281,67 | 297,33 | 313,92 | 329,58 | -10,66% | 11,81% | 266,00 | 401,50 |
| RGYAS | 188,80 | 192,47 | 192,56 | 196,5 | 197,33 | 201,37 | 206,23 | 210,27 | -2,05% | 4,95% | 171,20 | 207,90 |
| SAFKR | 22,62 | 23,22 | 23,52 | 23,82 | 24,12 | 24,42 | 24,57 | 24,89 | -2,52% | 3,14% | 23,82 | 25,56 |
| SARKY | 28,10 | 28,21 | 28,27 | 29 | 29,75 | 29,95 | 30,66 | 30,75 | -2,72% | 5,73% | 27,85 | 36,57 |
| SAYAS | 49,17 | 50,19 | 50,23 | 51,3 | 52,07 | 53,11 | 53,13 | 54,97 | -2,17% | 3,57% | 51,00 | 58,50 |
| SDTTR | 244,37 | 246,83 | 249,92 | 253 | 256,08 | 253,17 | 259,17 | 265,33 | -2,44% | 2,44% | 253,00 | 280,00 |
| SELEC | 92,27 | 96,53 | 98,67 | 100,8 | 102,93 | 101,16 | 105,07 | 106,10 | -4,23% | 4,23% | 100,80 | 119,90 |
| SNGYO | 3,75 | 3,77 | 3,77 | 3,78 | 3,80 | 3,84 | 3,87 | 3,96 | -0,32% | 2,38% | 3,73 | 3,95 |
| SRVGY | 2,97 | 3,03 | 3,06 | 3,09 | 3,12 | 3,15 | 3,21 | 3,22 | -1,94% | 3,88% | 3,09 | 3,45 |
| SUNTK | 33,25 | 33,51 | 33,99 | 34,74 | 35,05 | 35,70 | 35,79 | 36,24 | -3,53% | 3,03% | 34,30 | 38,40 |
| SURGY | 65,33 | 66,87 | 67,93 | 69 | 69,47 | 70,53 | 71,89 | 72,07 | -3,09% | 4,19% | 67,65 | 82,90 |
| TARKM | 463,00 | 474,98 | 481,00 | 499 | 500,50 | 501,79 | 518,50 | 538,00 | -4,81% | 3,91% | 477,75 | 552,50 |
| TEZOL | 17,55 | 17,80 | 18,09 | 18,37 | 18,34 | 18,56 | 18,63 | 18,72 | -3,08% | 1,40% | 17,93 | 19,26 |
| TKFEN | 126,63 | 130,37 | 132,43 | 134,5 | 136,17 | 138,23 | 139,32 | 141,97 | -3,07% | 3,58% | 134,10 | 159,00 |
| TKNSA | 20,23 | 20,73 | 21,01 | 21,3 | 21,51 | 21,79 | 22,29 | 22,37 | -2,69% | 4,63% | 21,22 | 22,98 |
| TUKAS | 2,43 | 2,45 | 2,47 | 2,5 | 2,53 | 2,54 | 2,57 | 2,58 | -2,18% | 2,67% | 2,50 | 2,87 |
| TUPRS | 235,00 | 242,50 | 248,25 | 254 | 255,75 | 255,68 | 256,45 | 261,50 | -4,53% | 0,96% | 250,00 | 263,25 |
| TUREX | 8,11 | 8,21 | 8,21 | 8,3 | 8,39 | 8,49 | 8,67 | 8,77 | -1,12% | 4,50% | 8,30 | 9,71 |
| USAK | 1,58 | 1,60 | 1,62 | 1,63 | 1,64 | 1,66 | 1,68 | 1,68 | -1,64% | 3,27% | 1,63 | 1,79 |
| YEOTK | 93,03 | 97,06 | 102,17 | 111,3 | 107,13 | 116,27 | 121,23 | 130,37 | -12,80% | 8,92% | 85,25 | 112,10 |
| YIGIT | 23,95 | 24,27 | 24,45 | 24,58 | 24,63 | 24,76 | 24,95 | 25,06 | -1,27% | 1,49% | 24,24 | 26,46 |
| ZERGY | 11,72 | 13,12 | 14,47 | 15,82 | 15,87 | 17,22 | 17,62 | 18,62 | -17,07% | 11,39% | 14,52 | 23,80 |

BIST KATILIM 100 Şirketleri Teknik Göstergeleri

| Hisse | Ad | Son Fiyat | 1 Yılın En Düşüğü | 1 Yılın En Yüksekü | Dipten Uzaklık | Zirveye Uzaklık | Ortalamadan Uzaklık (%) | | | | |
|-------|----------------------------|-----------|-------------------|--------------------|----------------|-----------------|-------------------------|---------|---------|---------|---------|
| | | | | | | | 10 | 21 | 50 | 100 | 200 |
| AKFYE | Akfen Yen. Enerji | 22,58 | 15,20 | 25,42 | 49% | -11% | -3,67% | -2,07% | 2,41% | 8,73% | 15,21% |
| ALBRK | Albaraka Türk | 8,24 | 6,22 | 10,24 | 33% | -19% | -3,71% | -3,93% | -3,19% | -1,81% | 1,98% |
| ALFAS | Alfa Solar Enerji | 47,76 | 35,80 | 57,35 | 33% | -17% | -1,33% | 5,28% | 12,68% | 14,41% | 9,80% |
| ALKLC | Altınkılıç Gıda Ve Süt | 358,25 | 34,11 | 462,75 | 950% | -23% | -1,44% | -1,80% | 4,19% | 21,20% | 58,68% |
| ALTNY | Altınay Savunma | 17,31 | 14,21 | 24,38 | 22% | -29% | -1,29% | 1,49% | 5,55% | 6,99% | 4,98% |
| ALVES | Alves Kablo | 3,26 | 2,35 | 4,68 | 38% | -30% | -4,77% | -5,09% | -4,47% | -2,10% | 0,29% |
| ARDYZ | ARD Bilişim Teknolojileri | 58,00 | 24,23 | 61,90 | 139% | -6% | 2,71% | 9,35% | 20,99% | 32,78% | 47,86% |
| ASELS | Arselsan | 402,00 | 126,74 | 450,00 | 217% | -11% | -3,37% | -1,92% | 5,54% | 18,61% | 42,91% |
| ATATP | ATP Yazılım | 206,90 | 71,70 | 206,90 | 189% | 0% | 14,83% | 23,48% | 31,35% | 36,13% | 45,65% |
| BEGYO | Bati Ege GMYO | 4,30 | 3,94 | 13,56 | 9% | -68% | -2,12% | -2,24% | -2,86% | -8,96% | -23,93% |
| BERA | Bera Holding | 16,43 | 13,40 | 23,10 | 23% | -29% | -3,86% | -4,62% | -5,83% | -6,53% | -5,53% |
| BIENY | Bien Yapı Ürünleri | 23,48 | 20,82 | 51,70 | 13% | -55% | -2,96% | -3,92% | -4,04% | -8,99% | -18,99% |
| BIMAS | Bim Mağazalar | 392,50 | 222,05 | 425,00 | 77% | -8% | -0,47% | 1,96% | 6,90% | 13,93% | 24,36% |
| BINBN | Bin Ulaşım Teknolojileri | 175,50 | 137,50 | 290,75 | 28% | -40% | -0,53% | -0,24% | 1,20% | 0,83% | 1,08% |
| BINHO | 1000 Yatırımlar Hol. | 9,30 | 6,54 | 14,01 | 42% | -34% | -2,67% | -3,22% | -1,94% | -1,92% | -3,79% |
| BMSTL | BMS Birleşik Metal | 78,60 | 39,94 | 132,00 | 97% | -40% | -2,60% | -4,66% | -7,12% | -8,18% | -1,42% |
| BSÖKE | Batsöke Çimento | 37,94 | 13,44 | 40,00 | 182% | -5% | 0,27% | 1,99% | 8,82% | 22,88% | 47,79% |
| CANTE | Çan2 Termik | 1,57 | 1,21 | 2,41 | 30% | -35% | -8,48% | -9,07% | -8,25% | -8,62% | -8,00% |
| CEMTS | Çemtaş | 10,30 | 9,70 | 13,31 | 6% | -23% | -5,92% | -6,31% | -6,44% | -7,26% | -7,48% |
| CEMZY | Cem Zeytin | 13,20 | 2,27 | 14,90 | 482% | -11% | -0,22% | 1,14% | 7,42% | 19,48% | 45,44% |
| CIMSA | Çimsa | 52,00 | 40,55 | 60,00 | 28% | -13% | -5,79% | -5,74% | -2,49% | 1,39% | 5,96% |
| CVKMD | CVK Maden | 42,04 | 10,90 | 49,04 | 286% | -14% | 4,49% | 10,39% | 17,56% | 27,88% | 51,67% |
| CWENE | Cw Enerji | 35,72 | 12,34 | 41,30 | 189% | -14% | -5,06% | -2,30% | 4,39% | 12,65% | 26,43% |
| DAPGM | DAP Gayrimenkul | 10,14 | 8,36 | 19,75 | 21% | -49% | -2,81% | -5,70% | -11,40% | -14,73% | -14,00% |
| DCTTR | Dct Trading Dış Ticaret | 14,20 | 7,26 | 15,07 | 96% | -6% | 7,56% | 13,52% | 26,12% | 35,97% | 39,08% |
| DOFRB | Dof Robotik | 156,00 | 49,50 | 218,30 | 215% | -29% | -0,02% | 6,49% | 22,43% | 39,03% | |
| EFOR | Efor Yatırım | 10,62 | 5,17 | 33,54 | 105% | -68% | -10,04% | -6,64% | -15,20% | -31,30% | -38,50% |
| EGGUB | Ege Gübre | 108,10 | 68,82 | 142,30 | 57% | -24% | -10,37% | -11,22% | -7,82% | -2,47% | 5,05% |
| EKGYO | Emlak Konut GMYO | 19,86 | 13,10 | 27,12 | 52% | -27% | -3,56% | -4,26% | -5,56% | -6,15% | -1,99% |
| ENJSA | Enerjisa Enerji | 113,50 | 49,16 | 127,90 | 131% | -11% | -3,52% | -4,14% | -1,41% | 5,98% | 20,16% |
| EREGL | Ereğli Demir Çelik | 38,54 | 22,71 | 43,72 | 70% | -12% | -0,51% | 4,96% | 15,03% | 24,17% | 33,27% |
| EUPWR | Europower Enerji | 62,55 | 23,30 | 65,75 | 168% | -5% | 5,92% | 15,21% | 31,68% | 47,66% | 64,56% |
| FONET | Fonet Bilgi Teknolojileri | 5,24 | 1,92 | 6,39 | 174% | -18% | -3,48% | -0,94% | 7,22% | 21,09% | 41,13% |
| FORMT | Formet Metal Ve Cam | 2,45 | 2,41 | 4,61 | 2% | -47% | -7,43% | -9,74% | -12,93% | -17,93% | -22,98% |
| FZLGY | Fuzul GMYO | 14,45 | 7,99 | 20,20 | 81% | -28% | -3,62% | -4,65% | -3,78% | -0,05% | 8,75% |
| GENIL | Gen İlaç | 8,80 | 7,12 | 14,92 | 24% | -41% | -2,65% | -5,20% | -7,19% | -10,35% | -12,63% |
| GENTS | Gentaş | 7,88 | 6,85 | 13,62 | 15% | -42% | -4,40% | -3,70% | -6,55% | -11,85% | -12,11% |
| GEREL | Gersan Elektrik | 40,58 | 10,01 | 43,58 | 305% | -7% | -0,67% | 3,61% | 16,39% | 34,88% | 61,77% |
| GESAN | Girişim Elektrik Sanayi | 58,00 | 38,00 | 65,70 | 53% | -12% | -0,63% | 4,90% | 11,83% | 15,67% | 18,57% |
| GLRMK | Gülermak Ağır Sanayi | 178,60 | 125,30 | 261,00 | 43% | -32% | -7,04% | -8,86% | -7,88% | -5,15% | -0,46% |
| GOKNR | Göknur Gıda | 23,96 | 19,44 | 26,50 | 23% | -10% | 4,95% | 6,47% | 7,92% | 8,64% | 7,75% |
| GRSEL | Gür-Sel Turizm Taşımacılık | 304,00 | 228,80 | 400,17 | 33% | -24% | -2,97% | -2,95% | -4,90% | -6,80% | -4,23% |
| GRTHO | Granturk Holding | 220,50 | 206,00 | 693,50 | 7% | -68% | -7,94% | -9,59% | -10,81% | -16,33% | -23,19% |
| GUBRF | Gübre Fabrik. | 571,00 | 212,20 | 625,50 | 169% | -9% | -2,12% | 1,36% | 7,70% | 17,51% | 35,48% |
| GUNDG | Gündoğdu Gıda | 907,50 | 52,43 | 999,50 | 1631% | -9% | 3,91% | 4,92% | 16,87% | 46,98% | 109,30% |
| HRKET | Hareket Proje Taşımacılığı | 73,80 | 58,15 | 93,00 | 27% | -21% | -1,52% | 0,91% | 3,80% | 3,24% | 1,86% |
| IHLAS | İhlas Holding | 2,03 | 1,87 | 4,59 | 9% | -56% | -5,84% | -6,25% | -6,16% | -10,92% | -17,17% |
| IHLGM | İhlas Gayrimenkul | 2,05 | 1,73 | 3,58 | 18% | -43% | -6,96% | -7,07% | -4,90% | -5,88% | -8,12% |
| IMASM | İmaş Makina | 3,43 | 2,67 | 6,35 | 28% | -46% | -4,53% | -6,79% | -10,64% | -15,10% | -15,65% |
| İSDMR | İskenderun Demir Çelik | 53,65 | 33,21 | 61,90 | 62% | -13% | -1,81% | 3,42% | 12,27% | 20,36% | 28,53% |
| İZFAS | İzmir Fırça | 64,75 | 32,65 | 74,65 | 98% | -13% | 2,56% | 3,48% | 8,77% | 14,76% | 25,22% |

| Hisse | Ad | Son Fiyat | 1 Yılın En Düşüğü | 1 Yılın En Yükseliği | Dipten Uzaklık | Zirveye Uzaklık | Ortalamadan Uzaklık (%) | | | | |
|-------|---------------------------|-----------|-------------------|----------------------|----------------|-----------------|-------------------------|---------|---------|---------|---------|
| | | | | | | | 10 | 21 | 50 | 100 | 200 |
| JANTS | Jantsa Jant Sanayi | 17,80 | 16,15 | 31,00 | 10% | -43% | -1,07% | -0,25% | -0,26% | -2,99% | -8,72% |
| KARSN | Karsan Otomotiv | 13,30 | 8,63 | 15,25 | 54% | -13% | 1,43% | 7,93% | 17,23% | 23,35% | 25,28% |
| KATMR | Katmerciler Ekipman | 2,89 | 1,60 | 4,20 | 81% | -31% | -2,90% | -1,60% | 0,14% | 0,27% | 3,82% |
| KBORU | Kuzey Boru | 25,66 | 10,19 | 28,22 | 152% | -9% | -1,36% | 1,16% | 10,73% | 23,86% | 41,27% |
| KCAER | Kocaer Çelik | 11,95 | 9,99 | 16,58 | 20% | -28% | -5,51% | -3,41% | 0,11% | 1,37% | -0,62% |
| KOPOL | Koza Polyester | 5,97 | 4,52 | 8,42 | 32% | -29% | -3,09% | -2,50% | -1,51% | -0,87% | -0,56% |
| KRDMD | Kardemir (D) | 39,20 | 21,16 | 47,00 | 85% | -17% | -4,62% | -0,65% | 8,25% | 17,75% | 27,49% |
| KTLEV | Katılmevım Tas. Fin. | 128,80 | 6,49 | 131,10 | 1883% | -2% | 5,82% | 15,30% | 41,92% | 86,62% | 169,72% |
| KZBGY | Kızılıbükbü GYO | 3,14 | 2,76 | 5,19 | 14% | -39% | -4,75% | -5,38% | -7,38% | -10,92% | -11,37% |
| LMKDC | Limak Doğu Anadolu | 36,90 | 23,84 | 39,06 | 55% | -6% | -0,03% | 2,47% | 7,35% | 12,74% | 19,21% |
| LOGO | Logo Yazılım | 155,00 | 129,00 | 194,90 | 20% | -20% | -1,09% | 2,11% | 5,15% | 4,10% | 4,04% |
| MAGEN | Margün Enerji | 62,65 | 11,94 | 68,70 | 425% | -9% | -3,30% | -0,77% | 7,68% | 22,39% | 51,86% |
| MAVI | Mavi Giyim | 41,52 | 28,79 | 48,84 | 44% | -15% | -3,62% | -3,09% | -2,23% | -1,06% | 1,89% |
| MEGMT | Mega Metal | 85,15 | 24,32 | 95,30 | 250% | -11% | -1,36% | 1,06% | 7,73% | 19,90% | 42,75% |
| MERCN | Mercan Kimya | 22,04 | 14,36 | 52,65 | 53% | -58% | -4,25% | -1,62% | 6,95% | 9,20% | 5,40% |
| MEYSU | Meysu Gıda | 18,99 | 8,25 | 22,82 | 130% | -17% | -4,19% | -0,05% | 12,23% | | |
| MOPAS | Mopaş Marketçilik | 40,76 | 25,64 | 64,15 | 59% | -36% | -1,06% | -0,90% | -3,34% | -3,66% | 0,55% |
| MPARK | MLP Sağlık | 462,00 | 299,25 | 514,00 | 54% | -10% | -3,06% | -1,07% | 2,15% | 6,66% | 13,75% |
| NETCD | Netcad Yazılım | 168,40 | 48,94 | 184,40 | 244% | -9% | 6,21% | 13,03% | 26,14% | | |
| NTGAZ | Naturel Gaz | 13,00 | 7,52 | 13,69 | 73% | -5% | 2,21% | 5,29% | 9,95% | 15,66% | 26,28% |
| OBAMS | Oba Makarnacılık | 8,59 | 6,35 | 12,47 | 35% | -31% | 0,44% | 1,87% | 3,42% | 4,65% | 5,32% |
| ORGE | Orge Enerji Elektrik | 93,15 | 64,10 | 104,40 | 45% | -11% | 1,67% | 7,10% | 15,77% | 22,15% | 24,66% |
| OZATD | Özata Denizcilik | 1062,00 | 116,00 | 1062,00 | 816% | 0% | 40,11% | 82,08% | 160,45% | 241,13% | 328,02% |
| PASEU | Pasifik Eurasia Lojistik | 101,00 | 68,25 | 175,00 | 48% | -42% | -8,67% | -12,65% | -16,75% | -19,50% | -14,87% |
| PETKM | Petkim | 25,40 | 15,67 | 28,06 | 62% | -9% | -0,15% | 3,99% | 13,02% | 22,25% | 30,14% |
| POLHO | Polisan Holding | 19,20 | 13,52 | 25,30 | 42% | -24% | -3,57% | -6,39% | -5,87% | -1,72% | 6,74% |
| QUAGR | QUA Granite Hayal Yapı | 3,69 | 2,42 | 11,89 | 52% | -69% | -1,64% | -1,01% | 3,93% | -0,75% | -13,50% |
| RAYHR | Ral Yatırım Holding | 280,75 | 91,40 | 401,75 | 207% | -30% | -13,23% | -11,99% | 1,71% | 17,62% | 39,62% |
| RGYAS | Rönesans Gayrimenkul Yat. | 196,50 | 118,03 | 207,90 | 66% | -5% | 2,17% | 4,92% | 10,76% | 17,28% | 25,88% |
| SAFKR | Safkar Ege Soğutmacılık | 23,82 | 16,54 | 30,74 | 44% | -23% | -3,77% | -5,51% | -7,84% | -7,79% | -1,23% |
| SARKY | Sarkuysan | 29,00 | 10,17 | 51,02 | 185% | -43% | -1,51% | 1,11% | 0,44% | 4,20% | 20,04% |
| SAYAS | Say Yenilenebilir Enerji | 51,30 | 36,40 | 61,90 | 41% | -17% | -3,83% | 0,97% | 9,24% | 13,26% | 12,92% |
| SDTTR | SDT Uzak Ve Savunma | 253,00 | 166,24 | 300,00 | 52% | -16% | -2,09% | 1,94% | 8,13% | 14,15% | 19,10% |
| SELEC | Selçuk Eczacı Deposu | 100,80 | 62,69 | 119,90 | 61% | -16% | -4,82% | -0,91% | 7,18% | 14,05% | 20,41% |
| SNGYO | Sinpaş GMYO | 3,78 | 3,30 | 5,45 | 15% | -31% | -0,65% | 0,18% | -2,86% | -8,46% | -10,16% |
| SRVGY | Servet GMYO | 3,09 | 2,35 | 4,02 | 31% | -23% | -5,61% | -6,11% | -5,59% | -5,60% | -7,01% |
| SUNTK | Sun Tekstil | 34,74 | 29,14 | 61,45 | 19% | -43% | -4,07% | -4,15% | -5,12% | -8,54% | -9,71% |
| SURGY | Sur Tatil Evleri GMYO | 69,00 | 39,82 | 88,30 | 73% | -22% | -3,78% | -2,11% | 4,43% | 12,68% | 21,47% |
| TARKM | Tarkim Bitki Koruma | 499,00 | 288,25 | 552,50 | 73% | -10% | 1,55% | 7,46% | 16,00% | 22,23% | 25,98% |
| TEZOL | Europap Tezol Kağıt | 18,37 | 11,31 | 21,36 | 62% | -14% | -1,34% | -0,06% | 6,00% | 14,35% | 19,76% |
| TKFEN | Tekfen Holding | 134,50 | 66,69 | 159,90 | 102% | -16% | -5,69% | -1,61% | 12,77% | 28,46% | 40,17% |
| TKNSA | Teknosa İç ve Dış Ticaret | 21,30 | 18,75 | 29,76 | 14% | -28% | -4,80% | -5,84% | -6,58% | -7,91% | -11,09% |
| TUKAS | Tukaş | 2,50 | 2,21 | 4,30 | 13% | -42% | -3,96% | -2,75% | -1,44% | -2,91% | -4,42% |
| TUPRS | Tüpraş | 254,00 | 113,62 | 279,50 | 124% | -9% | -1,62% | -2,14% | 0,71% | 7,84% | 21,05% |
| TUREX | Tureks Turizm Taşımacılık | 8,30 | 6,49 | 25,04 | 28% | -67% | -5,24% | -4,41% | -0,13% | 0,76% | -10,77% |
| USAK | Uşak Seramik | 1,63 | 1,50 | 4,45 | 9% | -63% | -4,48% | -5,19% | -5,87% | -11,52% | -20,11% |
| YEOTK | Yeo Teknoloji Enerji | 111,30 | 32,30 | 112,10 | 245% | -1% | 22,09% | 43,51% | 76,13% | 106,38% | 131,22% |
| YIGIT | Yiğit Akü | 24,58 | 21,24 | 30,74 | 16% | -20% | -1,08% | -0,07% | 1,35% | 1,28% | -2,05% |
| ZERGY | Zeray GMYO | 15,82 | 9,24 | 27,78 | 71% | -43% | -15,84% | -19,82% | -20,00% | -14,59% | |



Gedik Yatırım Menkul Değerler A.Ş. - Yatırım Danışmanlığı Birimi

E-Posta : gyd@gedik.com

Adres : Altayçeşme Mahallesi Çamlı Sokak Pasco Plaza No :21 İç Kapı No :45 Kat: 10-11,12, 34843 Maltepe/İstanbul

Tel : (0216) 453 00 53

Yatırım Danışmanlığı Birimi

| | | |
|--------------------|------------------|------------------------|
| Eda KARADAĞ | Müdür Yardımcısı | eda.karadag@gedik.com |
| Onurcan BAL | Müdür Yardımcısı | onurcan.bal@gedik.com |
| Ceren TABAN | Yönetmen | ceren.taban@gedik.com |
| Yılmaz ALTUN | Kıdemli Uzman | yilmaz.altun@gedik.com |
| Elif KAYA | Uzman | elif.kaya@gedik.com |
| Mehmet Bilal GÜNEY | Uzman Yardımcısı | mehmet.guney@gedik.com |

YASAL UYARI

Burada yer alan bilgiler Gedik Yatırım tarafından bilgilendirme amacıyla hazırlanmıştır. Yatırım sinyal, bilgi, yorum ve tavsiyeleri yatırım danışmanlığı kapsamında değildir. Yatırım danışmanlığı hizmeti; aracı kurumlar, portföy yönetim şirketleri, mevduat kabul etmeyen bankalar ile müşteri arasında imzalanacak yatırım danışmanlığı sözleşmesi çerçevesinde sunulmaktadır. Burada yer alan sinyal, yorum ve tavsiyeler, herhangi bir yatırım aracının alım satım önerisi ya da getiri vaadi olarak yorumlanmamalıdır. Bu görüşler mali durumunuz ile risk ve getiri tercihlerinize uygun olmayabilir ve sadece burada yer alan bilgilere ve sinyallere dayanarak yatırım kararı verilmesi beklentilerinize uygun sonuçlar doğurmayabilir. Burada yer alan sinyaller, fiyatlar, veriler ve bilgilerin tam ve doğru olduğu garanti edilemez; içerik, haber verilmeksizin değiştirilebilir. Tüm sinyal ve veriler, Gedik Yatırım tarafından güvenilir olduğuna inanılan kaynaklardan alınmıştır. Bu sinyal ve kaynakların kullanılması nedeni ile ortaya çıkabilecek hatalardan ve zararlardan Gedik Yatırım sorumlu değildir.