

BIST-100 Strateji

BIST-100 Endeksi cuma gününü yüzde 4,89 yükselişle 13.808 seviyesinden tamamladı. ABD ile İran arasındaki gelişmeler ve yurt içindeki haber akışları önemini korumaya devam ediyor. Bugün için yükselişin devamında 13.876 - 14.000 - 14.250 direnç noktaları olarak takip edilebilir. Bu dirençlerin üzerinde kapanışlarına başlamasıyla 14.532 bölgesi gündeme gelecektir. Geri çekilmeler içinse 13.730 - 13.440 - 13.330 desteklerinin altında kapanışlarda 13.235 - 13.000 destek noktaları olarak izlenebilir. BIST-100 Endeksi'nin güne pozitif bir açılışla başlamasını bekliyoruz.

BIST 100

BORSA İSTANBUL 100, Index

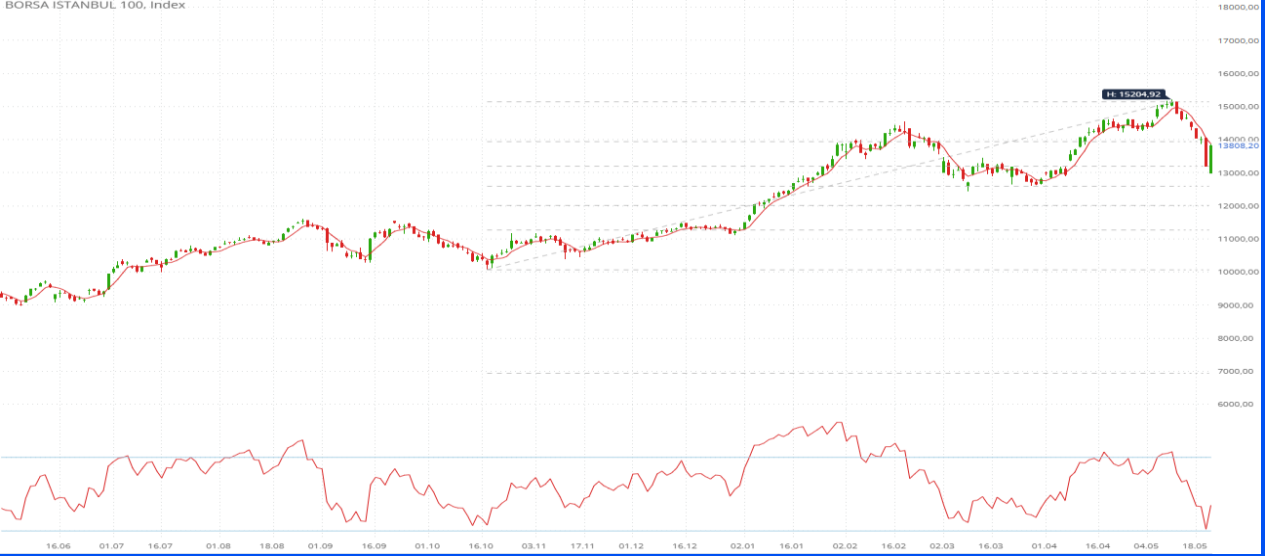

BIST 100 Şirketleri Destek/Direnç Tablosu

* Tabloda yer alan destekler ve dirençler; ilgili şirketin pivot noktaları ve seçilmiş hareketli ortalamalarından oluşan 13 seviye dikkate alınarak hesaplanmıştır. Bahsedilen bu 13 seviyeden kapanış fiyatına eşit ya da en yakın uzaklıkta yer alan üçer seviye destekler ve dirençler olarak sıralanmıştır. **Tabloda yer alan destek/direnç noktalarının aynı ya da birbirine çok yakın olması o bölgede birden çok göstergenin destek ya da direnç oluşturduğu anlamına gelmektedir.** Bu durum buradaki destek ya da direncin önemini artırmaktadır. Tabloda yer alan destek ve direnç seviyeleri yatırımcının risk/getiri profili de göz önünde bulundurularak gün içi işlemlerde kar alımı ve zarar kes için referans olarak kullanılabilir. Tablo her gün güncellenmektedir.

BIST 100 ŞİRKETLERİ DESTEK/DİRENÇ TABLOSU

HİSSELER	DESTEKLER			REFERANS DEĞERLER		DİRENÇLER			ORTA NOKTA DESTEĞİNE/DİRENCİNE UZAKLIK		SON 1 HAFTANIN DİP/ZİRVE NOKTASI	
	Destek 3	Destek 2	Destek 1	Kapanış	Pivot	Direnç 1	Direnç 2	Direnç 3	Orta Desteğe Uzaklık	Orta Dirence Uzaklık	Son 1 Haftanın En Düşüğü	Son 1 Haftanın En Yüksekği
AEFES	18,33	18,37	18,37	19,28	18,93	19,52	19,68	19,84	-4,73%	2,09%	17,98	19,91
AGHOL	31,29	32,52	32,93	34,14	33,54	34,16	34,44	35,16	-4,75%	0,88%	31,60	34,79
AKBNK	59,10	61,35	62,20	63,6	62,90	65,15	66,70	68,45	-3,54%	4,87%	60,65	71,15
AKSA	10,21	10,26	10,53	10,56	10,39	10,75	10,78	10,80	-2,88%	2,04%	9,99	11,16
AKSEN	67,27	72,48	74,93	77,7	75,27	80,15	80,27	80,48	-6,71%	3,30%	70,05	81,80
ALARK	91,07	95,28	95,76	96,3	93,67	96,64	97,12	99,33	-1,06%	0,85%	88,00	96,70
ALTNY	16,00	16,10	16,16	16,9	16,50	17,04	17,07	17,40	-4,76%	1,00%	15,60	18,13
ANSGR	26,36	26,81	27,83	28,22	27,61	29,03	29,36	29,53	-5,01%	4,03%	26,20	31,04
ARCLK	96,20	98,30	101,20	104,1	103,30	106,20	108,21	108,30	-5,57%	3,95%	100,40	110,90
ASELS	379,83	383,00	403,79	410	397,50	413,68	416,21	424,50	-6,59%	1,52%	370,50	419,00
ASTOR	323,66	323,83	329,71	345	334,42	355,58	366,17	387,33	-6,14%	6,14%	308,25	361,00
BALUSU	12,60	12,77	13,01	13,26	13,18	13,42	13,59	13,83	-3,72%	2,46%	12,93	14,29
BIMAS	378,00	385,11	391,00	392,75	386,75	397,18	401,50	410,25	-1,95%	2,23%	372,00	403,00
BRSAN	411,58	439,67	453,59	467,75	455,08	483,17	496,75	498,58	-6,00%	6,20%	427,00	519,50
BRYAT	1743,33	1841,67	1933,64	1940	1898,33	1973,57	1996,67	2053,33	-5,07%	2,92%	1.800,00	2.017,00
BSOKE	34,63	35,46	36,85	37,06	35,99	37,38	37,78	38,43	-4,31%	1,95%	33,56	38,96
BTICIM	5,52	5,68	6,06	6,07	5,88	6,20	6,24	6,26	-6,37%	2,75%	5,49	6,22
CANTE	1,38	1,41	1,47	1,53	1,50	1,56	1,56	1,59	-7,84%	2,00%	1,42	1,66
CCOLA	74,30	77,43	79,89	80,75	79,82	81,84	82,25	83,13	-4,11%	1,86%	76,50	84,25
CIMSA	47,97	49,29	50,54	51,55	50,84	52,48	52,73	53,11	-4,39%	2,28%	48,58	53,50
CVKMD	40,06	40,99	42,21	43,9	42,45	45,35	46,81	49,71	-6,62%	6,62%	39,54	43,90
CWENE	31,89	33,35	33,77	36,02	35,27	36,75	36,77	37,43	-7,41%	2,08%	33,02	37,66
DAPGM	8,03	8,36	8,86	9,35	9,19	9,36	9,69	9,96	-10,55%	3,60%	8,70	10,94
DOAS	165,37	173,13	178,97	180,9	177,87	181,06	181,22	182,52	-4,29%	0,18%	170,10	186,10
DOHOL	21,83	23,16	23,17	23,54	22,72	23,68	24,44	25,34	-1,61%	3,82%	21,00	23,72
DSTKF	1605,00	1796,00	1973,00	1987	1895,00	2086,00	2138,97	2185,00	-9,61%	7,65%	1.704,00	1.994,00
ECILC	70,07	72,58	77,32	82,05	79,83	83,07	84,57	84,76	-11,54%	3,07%	75,10	85,20
EFOR	8,91	9,44	10,00	10,55	10,53	10,70	11,09	11,39	-10,49%	5,09%	9,98	11,95
EKGYO	16,86	17,44	18,37	19,29	18,95	19,73	19,88	20,42	-9,57%	3,04%	18,03	20,22
ENERY	7,87	8,25	8,62	8,64	8,45	8,80	8,83	8,85	-4,48%	2,24%	8,06	8,89
ENJSA	109,53	114,67	116,80	117,2	113,67	117,26	118,49	121,33	-2,16%	1,10%	106,00	117,80
ENKAI	93,66	94,53	98,81	98,95	96,92	99,80	101,33	103,40	-4,46%	2,41%	92,50	101,70
ERGL	34,41	36,55	37,00	38,68	37,61	38,70	38,74	39,75	-5,52%	0,14%	35,02	39,66
EUPWR	66,11	68,23	72,57	76,9	74,73	79,07	81,23	85,57	-11,27%	5,64%	58,30	76,90
EUREN	4,13	4,26	4,50	4,74	4,63	4,87	4,87	5,00	-10,13%	2,74%	4,39	5,05
FENER	3,66	3,66	3,74	3,98	3,87	4,03	4,10	4,23	-7,93%	3,10%	3,59	4,21
FROTO	77,12	79,38	83,12	86,85	85,38	88,79	89,12	90,34	-8,60%	2,61%	81,65	91,35
GARAN	114,30	118,30	121,81	122,3	120,90	124,90	127,50	128,06	-3,27%	4,25%	116,90	131,10
GENIL	6,96	7,29	7,84	8,39	8,17	8,66	8,72	8,81	-13,11%	3,93%	7,62	9,09
GESAN	59,95	61,84	63,45	66,95	65,20	68,70	70,45	73,95	-7,63%	5,23%	55,55	70,15
GLRMK	152,50	156,70	165,10	173,5	169,30	177,70	180,37	181,90	-9,68%	3,96%	160,00	185,50
GRSEL	275,33	281,17	292,83	304,5	298,67	305,97	308,10	310,33	-7,66%	1,18%	287,00	317,00
GRTHO	190,10	196,20	204,80	213,4	210,90	219,50	223,80	225,60	-8,06%	4,87%	202,30	232,49
GSRAY	0,99	1,00	1,03	1,05	1,04	1,07	1,08	1,09	-4,44%	3,17%	1,02	1,12
GUBRF	497,50	521,00	523,71	544,5	536,00	559,50	561,12	570,86	-4,32%	3,05%	512,50	594,50
HALKB	33,60	35,57	35,84	38,08	37,18	38,98	39,01	39,10	-6,60%	2,44%	34,94	40,78
HEKTS	3,46	3,62	3,67	3,84	3,77	3,86	4,00	4,12	-5,82%	4,08%	3,55	4,69
ISCTR	11,39	11,82	12,51	13,2	12,94	13,22	13,63	13,65	-10,45%	3,26%	12,25	13,98
ISMEN	36,14	36,47	37,31	38,16	37,77	38,61	39,07	39,41	-4,44%	2,38%	36,92	40,58
IZENR	10,81	10,90	11,11	11,4	11,36	11,56	11,94	12,49	-4,43%	4,77%	10,72	13,39

BIST 100 ŞİRKETLERİ DESTEK/DİRENÇ TABLOSU

HİSSELER	DESTEKLER			REFERANS DEĞERLER		DİRENÇLER			ORTA NOKTA DESTEĞİNE/DİRENÇİNE UZAKLIK		SON 1 HAFTANIN DİP/ZİRVE NOKTASI	
	Destek 3	Destek 2	Destek 1	Kapanış	Pivot	Direnç 1	Direnç 2	Direnç 3	Orta Desteğe Uzaklık	Orta Dirence Uzaklık	Son 1 Haftanın En Düşüğü	Son 1 Haftanın En Yüksekü
KCHOL	174,00	180,17	182,10	190,2	187,10	194,41	195,20	196,06	-5,27%	2,63%	178,00	198,40
KLRHO	90,93	93,47	97,73	102	100,27	102,09	102,81	104,53	-8,37%	0,80%	95,10	103,30
KONTR	6,71	7,29	7,65	8	8,23	8,57	8,59	9,17	-8,83%	7,33%	7,73	9,21
KRDMD	37,89	39,67	40,76	40,88	39,49	41,00	42,49	44,09	-2,96%	3,93%	36,50	41,98
KTLEV	98,20	103,10	108,70	114,3	113,60	115,44	119,20	119,97	-9,80%	4,29%	108,00	131,00
KUYAS	69,93	71,95	73,87	77,8	76,93	80,87	82,77	83,93	-7,52%	6,39%	73,00	89,25
MAGEN	50,74	51,78	54,72	57,65	56,28	58,03	59,22	60,78	-10,18%	2,72%	53,35	66,00
MAVI	39,98	39,99	40,64	41,4	40,93	41,74	41,99	42,33	-3,40%	1,44%	39,52	42,74
MGROS	663,20	677,06	686,00	686,5	676,17	704,83	723,17	751,83	-1,37%	5,34%	647,50	694,50
MIATK	43,77	45,73	46,29	46,38	44,97	47,79	49,21	52,03	-1,40%	6,09%	42,14	49,92
MPARK	446,92	447,81	464,55	470,75	458,83	473,38	474,39	482,67	-4,87%	0,77%	435,00	486,75
OBAMS	8,23	8,27	8,32	8,34	8,38	8,38	8,50	8,58	-0,85%	1,88%	8,21	8,85
ODAS	6,36	6,68	6,73	7,01	6,88	7,20	7,33	7,34	-4,66%	4,62%	6,55	7,65
OTKAR	363,58	365,25	374,63	375	371,92	376,82	379,36	383,33	-2,60%	1,16%	350,00	387,00
OYAKC	18,45	18,93	19,83	20,74	20,31	21,21	21,45	21,67	-8,74%	3,45%	19,40	22,36
PAHOL	1,46	1,52	1,57	1,58	1,55	1,59	1,61	1,62	-3,80%	1,90%	1,48	1,74
PASEU	96,37	102,83	106,61	109,3	107,67	111,36	114,13	117,48	-5,92%	4,42%	99,75	112,60
PATEK	20,06	20,36	20,37	21,22	20,76	21,25	21,92	22,15	-4,06%	3,30%	19,60	23,18
PETKM	21,18	22,15	22,20	23,22	22,80	23,82	24,42	24,49	-4,59%	5,17%	21,78	26,66
PGSUS	155,37	158,43	163,27	168,1	166,33	171,17	172,57	174,23	-5,75%	2,66%	161,50	176,50
PSGYO	2,74	2,81	2,84	3,02	2,98	3,15	3,17	3,21	-7,03%	4,86%	2,80	3,33
QUAGR	3,14	3,32	3,48	3,5	3,44	3,59	3,62	3,73	-5,14%	3,43%	3,26	3,84
RALYH	196,44	219,68	220,69	247	235,72	256,93	263,03	273,25	-11,06%	6,49%	208,40	298,25
REEDR	6,11	6,29	6,59	6,9	6,77	7,07	7,15	7,24	-8,89%	3,56%	6,46	7,53
SAHOL	82,95	86,05	88,77	89,15	88,20	90,23	91,30	92,21	-3,48%	2,41%	85,10	93,55
SARKY	26,60	27,90	28,05	28,1	27,46	28,54	28,96	29,61	-0,73%	3,06%	25,96	31,50
SASA	2,36	2,50	2,63	2,65	2,59	2,73	2,74	2,78	-5,53%	3,57%	2,44	2,86
SISE	41,23	43,08	44,67	45,24	44,30	46,37	46,46	46,85	-4,77%	2,70%	42,14	48,54
SKBNK	12,29	12,91	13,36	13,54	13,31	13,71	13,93	14,00	-4,63%	2,90%	12,68	14,86
SOKM	46,10	47,32	49,51	49,74	48,88	50,28	50,97	51,31	-4,87%	2,47%	46,46	50,45
TABGD	248,70	255,50	259,43	264	259,10	271,06	274,40	274,57	-3,22%	3,94%	243,80	284,00
TAVHL	224,00	232,10	242,05	252	250,15	257,15	260,10	266,15	-7,90%	3,21%	240,20	260,75
TCELL	98,03	102,27	103,35	106,5	105,03	109,27	109,41	111,61	-3,97%	2,74%	100,80	109,40
THYAO	257,50	264,50	276,25	288	283,25	294,36	294,46	295,00	-8,16%	2,24%	271,50	301,00
TKFEN	114,67	115,60	120,43	126,2	123,77	129,53	132,87	134,34	-8,40%	5,28%	118,00	139,90
TOASO	297,21	300,30	303,29	304	294,75	314,50	325,00	344,75	-1,22%	6,91%	275,00	305,75
TRALT	38,60	38,77	41,08	43,56	42,74	44,22	44,42	45,22	-11,00%	1,97%	40,26	48,96
TRENJ	75,52	78,08	81,37	84,65	83,93	86,09	87,22	88,65	-7,76%	3,03%	79,95	92,25
TRMET	94,43	97,97	103,53	109,1	107,07	110,60	112,63	116,17	-10,20%	3,24%	101,30	121,40
TSKB	10,65	10,80	10,98	11,17	11,13	11,31	11,46	11,64	-3,34%	2,57%	10,94	12,12
TTKOM	54,78	57,12	58,74	59,45	58,58	60,92	61,53	61,66	-3,92%	3,50%	56,25	62,70
TUKAS	2,10	2,18	2,30	2,43	2,38	2,45	2,50	2,51	-10,43%	3,02%	2,25	2,60
TUPRS	234,02	235,70	239,40	243,1	242,70	246,40	249,70	250,22	-3,04%	2,71%	239,00	263,25
TUREX	7,55	7,77	7,81	8,06	7,95	8,15	8,17	8,21	-3,57%	1,40%	7,66	8,64
TURSG	11,80	12,44	12,76	13,07	12,77	13,41	13,49	13,62	-4,85%	3,24%	12,11	14,15
ULKER	103,43	110,57	116,48	117,7	114,13	118,12	119,27	120,64	-6,06%	1,34%	107,00	122,50
VAKBN	27,21	27,95	28,97	30	29,71	30,67	30,73	30,91	-6,84%	2,44%	28,68	31,52
VESTL	23,25	23,95	25,07	26,2	25,77	26,89	27,45	27,59	-8,60%	4,75%	24,64	27,92
YKBNK	29,29	31,07	31,76	32,86	32,21	33,99	35,13	35,50	-5,44%	6,90%	30,42	37,08
ZOREN	2,82	2,93	3,00	3,03	2,98	3,09	3,13	3,13	-3,41%	3,18%	2,88	3,22

Yabancı Payındaki Değişimler

Belli varsayımlarla BIST-100 hisselerinin yabancı payları aşağıdaki tablolarda paylaşılmıştır. Resmi veri olmadığı için hata payı vardır. Yabancı paylarındaki değişim doğrudan bir hisseye yatırım kriteri olarak baz alınmamalıdır. Bir şirkete yatırım için sektördeki gelişmeler, ortaklık yapısı ve finansal görünümü incelenmeli bu taraftaki kriterler baz alınmalıdır.

Yabancı Payındaki Değişimler							
Günlük							
Hisse	Oran Fark Puan	Son Yab. Oran	Fiyat Fark %	Hisse	Oran Fark Puan	Son Yab. Oran	Fiyat Fark %
KONTR	2,26	9,28	-0,25%	SASA	-1,76	17,01	4,74%
CVKMD	1,70	11,52	9,97%	BRSAN	-1,53	15,27	6,79%
FENER	1,34	5,96	9,64%	AKBNK	-1,23	51,90	2,25%
MIATK	0,91	6,77	9,96%	EUPWR	-1,03	23,55	9,94%
ALARK	0,90	14,65	6,17%	DAPGM	-0,78	10,86	3,77%
ASTOR	0,89	75,03	9,96%	YKBNK	-0,36	34,14	2,30%
EFOR	0,85	18,23	0,29%	GLRMK	-0,32	12,16	6,44%
TRALT	0,77	29,76	6,76%	FROTO	-0,30	32,99	5,46%
KRDMD	0,68	15,00	9,07%	ASELS	-0,28	58,11	8,54%
QUAGR	0,53	6,66	5,11%	KTLEV	-0,27	7,63	-4,82%
Haftalık							
Hisse	Oran Fark Puan	Son Yab. Oran	Fiyat Fark %	Hisse	Oran Fark Puan	Son Yab. Oran	Fiyat Fark %
TURSG	5,08	12,66	-4,67%	SASA	-9,79	17,01	-6,36%
DAPGM	4,23	10,86	-12,12%	BRSAN	-7,14	15,27	-9,79%
KONTR	3,48	9,28	-5,44%	FROTO	-2,96	32,99	-5,03%
CVKMD	2,27	11,52	0,92%	AKBNK	-2,30	51,90	-9,47%
GESAN	1,15	15,82	15,33%	EFOR	-2,12	18,23	-5,80%
KRDMD	1,12	15,00	-2,62%	PSGYO	-1,89	5,66	-8,76%
ASTOR	1,01	75,03	7,14%	BALSU	-1,79	7,18	-6,55%
FENER	0,94	5,96	11,48%	CANTE	-1,63	7,45	-7,27%
DOAS	0,90	20,04	-0,55%	PAHOL	-1,30	5,29	-5,95%
PATEK	0,84	5,58	-7,50%	PASEU	-1,21	8,46	8,22%

Yabancı Payındaki Değişimler							
Aylık							
Hisse	Oran Fark Puan	Son Yab. Oran	Fiyat Fark %	Hisse	Oran Fark Puan	Son Yab. Oran	Fiyat Fark %
ASTOR	21,16	75,03	65,95%	EFOR	-16,35	18,23	-0,09%
EUPWR	12,41	23,55	87,65%	BALUSU	-7,57	7,18	-15,97%
GESAN	6,65	15,82	45,04%	FROTO	-7,34	32,99	-15,10%
GENIL	6,62	16,72	-13,06%	PASEU	-7,24	8,46	-12,49%
BRSAN	6,27	15,27	-15,80%	SASA	-6,94	17,01	-10,77%
CVKMD	5,72	11,52	37,19%	GLRMK	-6,76	12,16	-12,11%
TURSG	5,55	12,66	-7,04%	TRALT	-6,39	29,76	-7,24%
CWENE	3,19	12,49	2,97%	AKBNK	-5,59	51,90	-19,75%
DAPGM	3,10	10,86	-8,96%	ECILC	-5,41	7,17	-2,55%
ALTNY	3,09	9,61	7,51%	DSTKF	-3,92	8,04	-21,31%
Yılbaşından Bugüne							
Hisse	Oran Fark Puan	Son Yab. Oran	Fiyat Fark %	Hisse	Oran Fark Puan	Son Yab. Oran	Fiyat Fark %
ASTOR	28,13	75,03	195,12%	PASEU	-12,08	8,46	-19,34%
EUPWR	13,57	23,55	134,45%	OTKAR	-9,72	11,01	-22,84%
MAVI	11,15	45,31	-1,15%	PGSUS	-9,34	11,46	-12,31%
MGROS	9,86	42,97	32,40%	GRTHO	-8,44	11,42	-25,61%
TABGD	9,81	50,61	26,26%	BALUSU	-6,71	7,18	-23,31%
ENJSA	8,16	33,66	35,23%	TRALT	-5,27	29,76	6,30%
KCHOL	7,76	48,32	16,89%	GENIL	-4,68	16,72	-36,76%
SASA	6,60	17,01	-4,68%	PAHOL	-4,34	5,29	1,94%
GESAN	6,15	15,82	44,29%	KRDMD	-4,18	15,00	61,84%
MPARK	6,03	47,40	23,72%	QUAGR	-3,85	6,66	22,81%

*Bu yıl halka arz edilen ve BIST 100 endeksine dahil olan şirketlerin yılbaşından bugüne yabancı payı değişimi ve getiri oranı, şirketlerin halka arz tarihi ve halka arz fiyatı baz alınarak hesaplanmıştır.

*Günlük bazda yabancı payı en çok yükselen ve düşen hisselerin grafikleri aşağıdaki sayfalarda yer almaktadır.

Günlük Bazda Yabancı Payı En Çok Artanlar

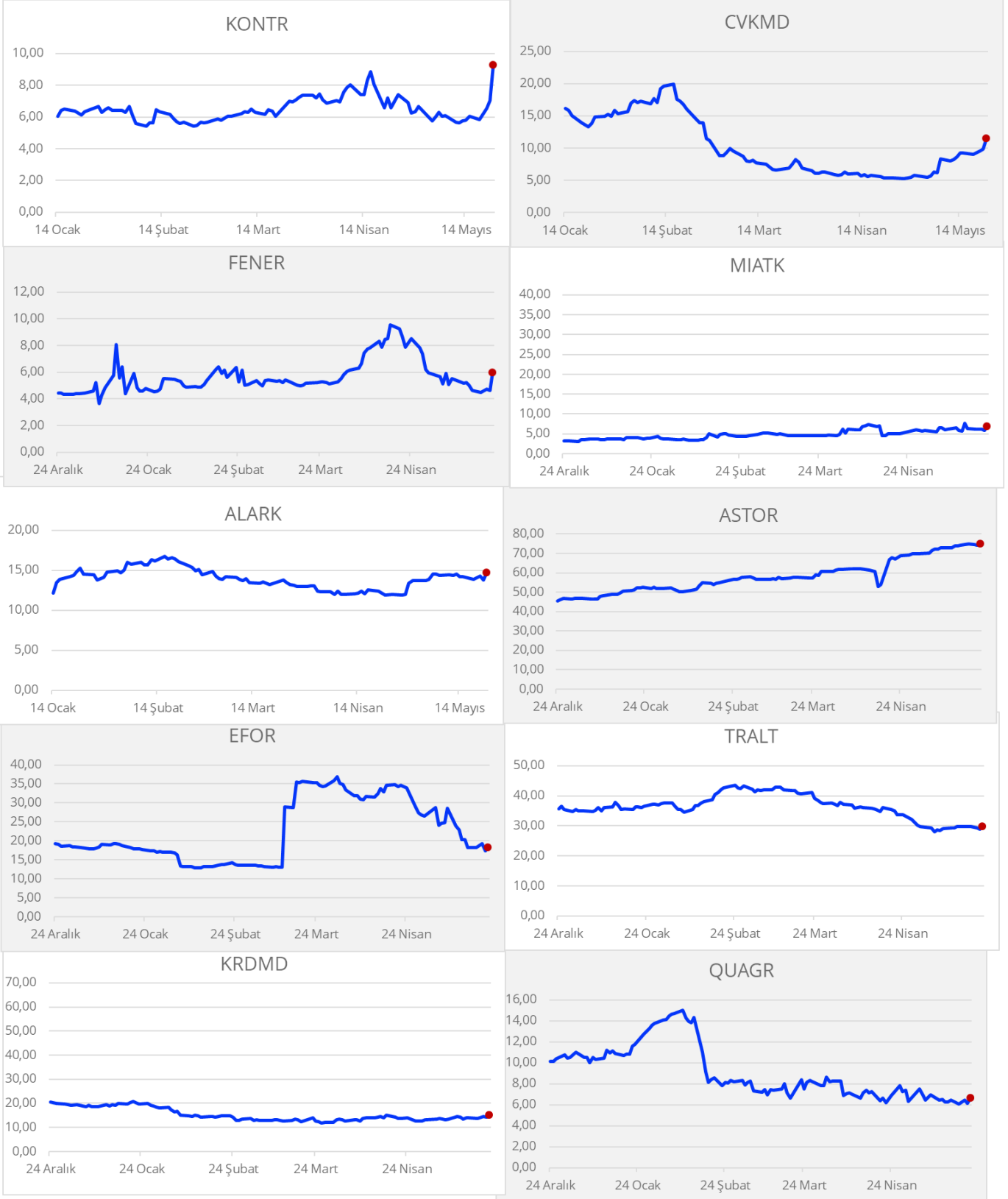

Günlük Bazda Yabancı Payı En Çok Azalanlar

SASA



BRSAN

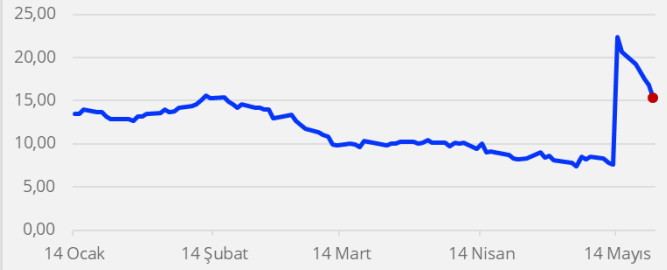

AKBNK

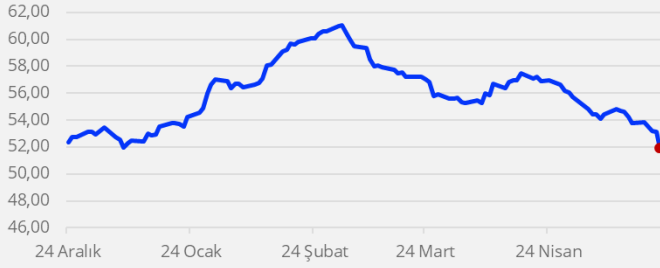

EUPWR

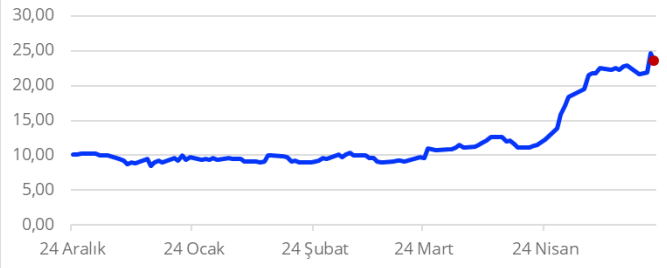

DAPGM

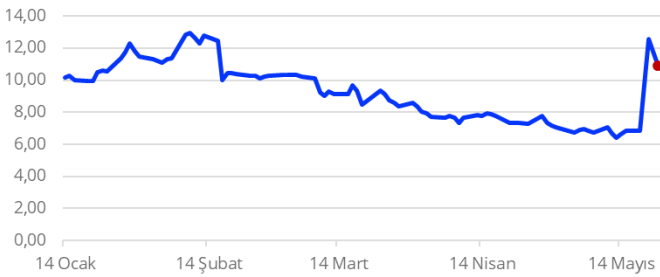

YKBNK

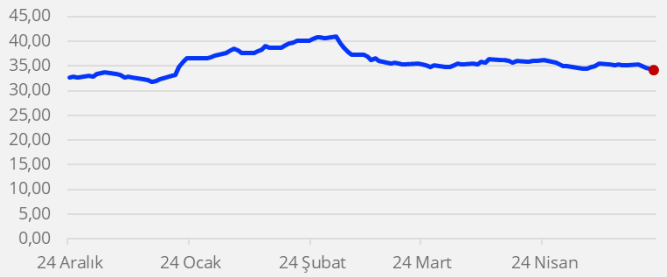

GLRMK

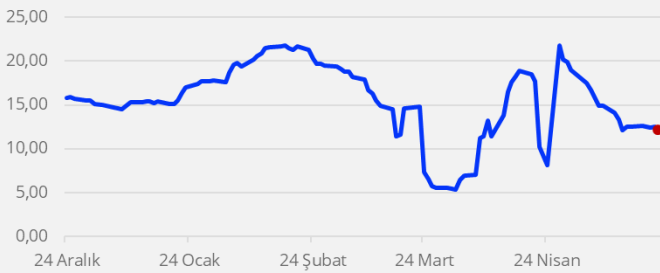

FROTO

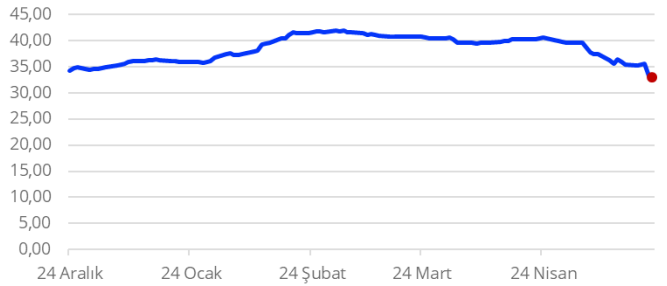

ASELS

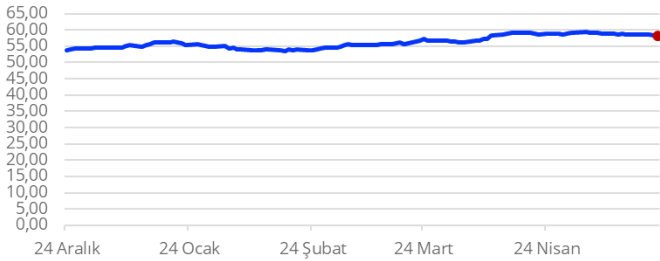

KTLEV





Gedik Yatırım Menkul Değerler A.Ş. - Yatırım Danışmanlığı Birimi

E-Posta : gyd@gedik.com

Adres : Altayçeşme Mahallesi Çamlı Sokak Pasco Plaza No :21 İç Kapı No :45 Kat: 10-11,12, 34843 Maltepe/İstanbul

Tel : (0216) 453 00 53

Yatırım Danışmanlığı Birimi

Eda KARADAĞ	Müdür Yardımcısı	eda.karadag@gedik.com
Onurcan BAL	Müdür Yardımcısı	onurcan.bal@gedik.com
Ceren TABAN	Yönetmen	ceren.taban@gedik.com
Yılmaz ALTUN	Kıdemli Uzman	yilmaz.altun@gedik.com
Elif KAYA	Uzman	elif.kaya@gedik.com
Mehmet Bilal GÜNEY	Uzman Yardımcısı	mehmet.guney@gedik.com

YASAL UYARI

Burada yer alan bilgiler Gedik Yatırım tarafından bilgilendirme amacıyla hazırlanmıştır. Yatırım sinyal, bilgi, yorum ve tavsiyeleri yatırım danışmanlığı kapsamında değildir. Yatırım danışmanlığı hizmeti; aracı kurumlar, portföy yönetim şirketleri, mevduat kabul etmeyen bankalar ile müşteri arasında imzalanacak yatırım danışmanlığı sözleşmesi çerçevesinde sunulmaktadır. Burada yer alan sinyal, yorum ve tavsiyeler, herhangi bir yatırım aracının alım satım önerisi ya da getiri vaadi olarak yorumlanmamalıdır. Bu görüşler mali durumunuz ile risk ve getiri tercihlerinize uygun olmayabilir ve sadece burada yer alan bilgilere ve sinyallere dayanarak yatırım kararı verilmesi beklentilerinize uygun sonuçlar doğurmayabilir. Burada yer alan sinyaller, fiyatlar, veriler ve bilgilerin tam ve doğru olduğu garanti edilemez; içerik, haber verilmeksizin değiştirilebilir. Tüm sinyal ve veriler, Gedik Yatırım tarafından güvenilir olduğuna inanılan kaynaklardan alınmıştır. Bu sinyal ve kaynakların kullanılması nedeni ile ortaya çıkabilecek hatalardan ve zararlardan Gedik Yatırım sorumlu değildir.