

VADELİ İŞLEM VE OPSİYON PİYASASI

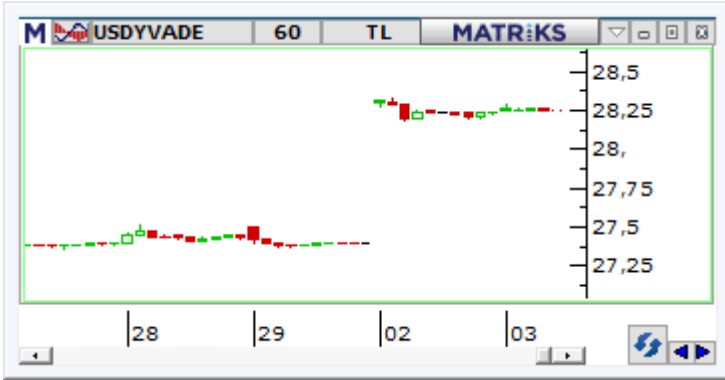

BIST30 Yakın Vade

Güne yatay bir başlangıç yapan Ekim vadeli sözleşmede açılış sonrası gelen alımlar kar satışlarıyla karşılaştı. Dünkü güçlü yükseliş sonrası sınırlı kayıpların yaşandığı sözleşme 12:50 itibarıyla %0,48 düşüşle 9147,50 puanda işlem görmekte. Sabah bültende belirttiğimiz 9.135 desteğini günün ikinci yarısında da takip edeceğiz. 9135 seviyesi aşağı kırılması durumunda 9050-9000 bandı gündeme gelebilir. 9135 üstü tepkilerde 9192 ilk direnç olup üstünde tutunması durumunda 9253 ve 9289 dirençleri takip edilebilir.



USDTRY Yakın Vade

TÜİK eylül ayına ilişkin enflasyon verilerini yayımladı. Yurt içerisinde Tüketici enflasyonu aylık yüzde 4,75 oranında artış kaydederken, yıllık artış ise yüzde 61,53 seviyesine yükseldi. Yurt içi üretici enflasyonuna bakacak olursak aylık ÜFE yüzde 3,40 oranında artış kaydetti. Böylece yıllık ÜFE artışı yüzde 47,44 olarak gerçekleşti. Açıklanan verilerin fiyatlara etkisi çok sınırlı kalırken, kurda anlık fiyatlamalar hariç düşük volatilitede hafif yükseliş eğiliminin devam ettiği bir gündeyiz. Günün geri kalanında ABD'de JOLTS açık iş sayısı verisi dışında önemli bir veri akışı bulunmuyor. Dolar/TL spot kuru, saat 13:10 itibarıyla 27,49'lu seviyelerde düşük volatilitede seyrediyor. Ekim vadeli Dolar/TL sözleşmesi ise 28,25 civarında hareket ediyor.



XAUTRY (Gram Altın) Yakın Vade

Ekim vadeli gram altın sözleşmesi 1668,49 TL ile 1695 TL arasında aşağı yönlü hareket ederek günü % 1,79 düşüşle 1672,05 TL uzlaşma fiyatından tamamladı. Spot piyasada saat 7:30 itibarıyla gram altın 1610 TL, ons altın 1821 \$ ve Dolar /TL kuru 27,50 TL seviyelerinde bulunuyor. Sözleşmede olası oynaklığa karşı yatırımcıların aktif bir al /zarar durudur seviyesi belirleyerek hareket etmeleri daha sağlıklı olabilir.

VIOP PAY VADELİ SÖZLEŞMELERİ

| SEMBOL | ACKL | SON | GUN.F% | G.DUSUK | G.YUKSEK | T.HACIM | UZLASMA | TEORİK FİYAT | SAAT |
|-------------|------------------------|--------|--------|---------|----------|------------|---------|--------------|----------|
| F_THYAO1023 | THYAO Ekim 2023 Vadeli | 261,01 | -0,08 | 258,00 | 263,43 | 1.004.550. | 259,54 | 260,58 | 13:00:32 |
| F_PETKM1023 | PETKM Ekim 2023 Vadeli | 22,22 | +4,61 | 21,23 | 22,28 | 870.590.5 | 22,03 | 22,22 | 13:00:28 |
| F_FROTO1023 | FROTO Ekim 2023 Vadeli | 903,00 | +2,97 | 864,00 | 908,55 | 649.186.7 | 892,51 | 933,63 | 13:00:13 |
| F_EREGL1023 | EREGL Ekim 2023 Vadeli | 46,40 | +0,19 | 46,20 | 46,95 | 478.742.0 | 46,57 | 46,35 | 13:00:07 |
| F_AKBNK1023 | AKBNK Ekim 2023 Vadeli | 34,99 | -1,63 | 34,91 | 36,18 | 453.046.9 | 35,38 | 34,99 | 13:00:32 |

**FTHYAO:**

Ekim vadeli THYAO pay sözleşmesi bugün 258,00 TL ile 263,43 TL seviyeleri arasında hareket etmekte olup, kararsız seyirlerde bulunuyor. Endeks tarafında da kararsız seyirlerin izlendiği bir gündeyiz. Günün geri kalanında sözleşmede 263,43 TL seviyesi direnç noktası olarak takip edilebilir. Bu seviye üzerinde alımların güç kazanması durumunda 265,00 TL ve 268,86 TL seviyeleri direnç noktaları olarak gündeme gelebilir. Aşağı tarafta ise 258,00 TL seviyesi destek noktası olarak izlenebilir. Bu seviye altındaki kalıcı fiyat hareketlerinde 254,25 TL ve 252,95 TL seviyeleri izlenecek diğer destek noktaları konumunda olduğunu değerlendiriyoruz.

**FPETKM:**

Ekim vadeli PETKM pay sözleşmesi son üç işlem gününde sert alıcılı seyirlerde hareket etmekte olup, bugün itibarıyla da endeksten pozitif ayrışarak sert alıcılı seyirlerini devam ettirdiği görülüyor. Teknik görünümde sözleşmede 22,07 TL üzerinde kalıcılık sağlamaya devam ettiği sürece yükseliş eğiliminin devamı beklenebilir. Bu bağlamda sözleşmede 22,54 TL üzerindeki fiyatlamalarda 23,05 TL ve 23,57 TL seviyeleri sıralı direnç noktaları olarak izlenebilir. Aşağı tarafta ise 22,07 TL seviyesi destek noktası olup, bu seviye altındaki kalıcı fiyat hareketlerinde 21,65 TL – 21,30 ve 20,70 TL seviyeleri destek noktaları olarak izlenebilir. Hissede son dönemde artan volatilité nedeniyle yatırımcıların aktif bir stop loss stratejisine bağlı kalmalarının yararlı olacağını değerlendiriyoruz.

**FFROTO:**

Ekim vadeli FROTO pay sözleşmesi bugün 908,55 TL ile 864,00 TL seviyeleri arasında dalgalanırken, yükseliş eğilimlerinin sözleşmede etkili olduğu görülmekte. Günün geri kalanında da pozitif seyirlerin etkili olması durumunda 908,55 TL – 910,37 TL aralığı direnç bölgesi olarak takip edilebilir. Olası yükseliş eğilimlerinin bu bölge üzerinde kalıcılık sağlaması durumunda ise 927,47 TL ve 946,91 TL seviyeleri sıralı direnç noktaları konumunda değerlendirilebilir. Düzeltme hareketlerinin etkili olması halinde 885,00 TL seviyesi destek olup, bu seviye altındaki kalıcı fiyat hareketlerinde 875,00 TL ve 864,00 TL seviyeleri destek noktaları olarak takip edilebilir.

**Gedik Yatırım Menkul Değerler A.Ş. - Yatırım Danışmanlığı Birimi**

E-Posta : gyd@gedik.com

Adres : Altayçeşme Mahallesi, Çamlı Sokak, No: 21, Kat: 10-11,12, 34843 Maltepe/İstanbul

Tel : (0216) 453 00 53

Yatırım Danışmanlığı Birimi

| | | |
|-----------------|-------------------|---------------------------|
| Mesut KURT | Müdür | mesut.kurt@gedik.com |
| Eda KARADAĞ | Müdür Yardımcısı | eda.karadag@gedik.com |
| Onur ALTIN | Müdür Yardımcısı | onur.altin@gedik.com |
| Betül GEDİK | Yönetmen | betul.gedik@gedik.com |
| Yılmaz ALTUN | Yatırım Danışmanı | yilmaz.altun@gedik.com |
| Batuhan CİVELEK | Yatırım Danışmanı | batuhan.civelek@gedik.com |
| Elif KAYA | Uzman | elif.kaya@gedik.com |

YASAL UYARI

Burada yer alan bilgiler Gedik Yatırım tarafından bilgilendirme amacıyla hazırlanmıştır. Yatırım sinyal, bilgi, yorum ve tavsiyeleri yatırım danışmanlığı kapsamında değildir. Yatırım danışmanlığı hizmeti; aracı kurumlar, portföy yönetim şirketleri, mevduat kabul etmeyen bankalar ile müşteri arasında imzalanacak yatırım danışmanlığı sözleşmesi çerçevesinde sunulmaktadır. Burada yer alan sinyal, yorum ve tavsiyeler, herhangi bir yatırım aracının alım satım önerisi ya da getiri vaadi olarak yorumlanmamalıdır. Bu görüşler mali durumunuz ile risk ve getiri tercihlerinize uygun olmayabilir ve sadece burada yer alan bilgilere ve sinyallere dayanarak yatırım kararı verilmesi beklentilerinize uygun sonuçlar doğurmayabilir. Burada yer alan sinyaller, fiyatlar, veriler ve bilgilerin tam ve doğru olduğu garanti edilemez; içerik, haber verilmeksizin değiştirilebilir. Tüm sinyal ve veriler, Gedik Yatırım tarafından güvenilir olduğuna inanılan kaynaklardan alınmıştır. Bu sinyal ve kaynakların kullanılması nedeni ile ortaya çıkabilecek hatalardan ve zararlardan Gedik Yatırım sorumlu değildir.

| | |
|--|--|
| Genel Müdürlük Altayçeşme Mah. Çamlı Sok. Ofis Park Maltepe No:21/4 Kat:10-11-12 Maltepe/İSTANBUL Tel: (0216) 453 0000 pbx Faks: (0216) 377 1136 | Adana Şubesi Çınarlı Mah. Ziyapaşa Bulvarı No: 78 Güneş Ziyapaşa İş Merkezi Kat :5 No :504 Seyhan/ADANA Tel: (0322) 355 0350 Faks: (0322) 290 3518 |
| Adapazarı Şubesi Tiğcılar Mah. Yenice Mah. Sok. Dış Kapı No:5 İç Kapı No: 201 Adapazarı- Sakarya Tel: (0264) 279 8389 (pbx) Faks: (0264) 281 0388 | Alanya Şubesi Şekerhane Mah. Atatürk Cad.(Hancı Pastanesi Üstü) Balta İş Hanı 1100 Sok. Dış Kapı No : 9 İç Kapı No : 206 Alanya - Antalya Tel: (0242) 519 2317 (pbx) Faks: (0242) 513 9381 |
| Antalya Şubesi Elmalı Mah. Cumhuriyet Cad. Dış Kapı No : 40 Gültekin İşhanı Kat: 3 İç Kapı No : 301 Muratpaşa / ANTALYA Tel: (0242) 248 3520 (pbx) Faks: (0242) 244 2910 | Bağdat Caddesi Private Şubesi Caddebostan Mah. Kantarcı Rıza Sk. Dış Kapı No:1 K:4 İç Kapı No:8 Kadıköy / İstanbul Tel: (0216) 453 01 05 Faks: (0216) 411 2354 |
| Aydın Şubesi Hasanefendi-Ramazan Paşa Mah. İstiklal Cad. Dış Kapı No : 23 İç Kapı No : 1 Efeler/AYDIN Tel: (0256) 999 1787 | Batı Atşehir Şubesi Barbaros Mah. İhlamur Bulvarı Sarkaç Sok. Ağaoğlu My Prestige No:1 D: 12-13 Atşehir/İSTANBUL Tel:(0216) 560 3700 Faks: (0216) 688 6786 |
| Bakırköy Şubesi Cevizlik Mah. Muhasebeci Sok. Neşe Han No: 1 Kat:3 Bakırköy/İSTANBUL Tel:(0212) 660 8525 Faks: (0212) 570 0303 | Bandırma Şubesi Dere Mah. Ordu Cad. Kapı No:3 İç Kapı No:2 Bandırma/ BALIKESİR Tel: (0266) 999 10 75 |
| Bodrum Private Şubesi Çırkan Mah. Atatürk Bul. No: 16 C - İç Kapı Muğla/ BODRUM Tel: (0252) 316 3270 (pbx) Faks: (0252) 316 9270 | Bursa Şubesi İhsaniye Mah. İknur Sok. No:1D / 8 Nilüfer/BURSA Tel: (0224) 220 5150 Faks: (0224) 220 5099 |
| Bursa Nilüfer Şubesi Ođunluk Mah. Liman Cad. No:7 Nilüfer / BURSA Tel: (0224) 275 3550 Faks: (0224) 451 7966 | Çorlu Şubesi Zafer Mah. Cumhuriyet Bulvarı Dış Kapı No:9T1 İç Kapı No:114 Çorlu TEKİRDAĞ Tel: (0282) 888 9620 |
| Balıkesir Şubesi Eski Kuyumcular Mah. Anafartalar Cad. Acarlar İş Merkezi Dış Kapı No:23 İç Kapı No:1 Karesi - BALIKESİR (0266) 999 1240 | Çanakale Şubesi Kemalpaşa Mah. Şair Ece Ayhan Meydanı Dış Kapı No: 22 Kat: 2 İç Kapı No:2 Merkez / ÇANAKKALE Tel: (0286) 999 1702 |
| Çankaya Şubesi Yıldızevler Mah. 714. Sok. No: 5 / 38 Vizyon Plaza Çankaya/ANKARA Tel: (0312) 438 2700 Faks: (0312) 438 2747 | Çorum Şubesi Yavruturna Mah. 1. Maliye Sok. No: 1 Kat: 4 D: 22 Çorum Tel: (0364) 211 1145 (pbx) Faks: (0364) 201 0563 |
| Denizli Şubesi Saraylar Mah. İkinci Ticari Yol Sok.No:24 Kat:4 D:8 DENİZLİ Tel: (0258) 263 8015 Faks: (0258) 241 9101 | Etiler Private Şubesi Etiler Mah. Yıldız Çiçeği Sok. No:11 Beşiktaş/İstanbul Tel: (0212) 999 5011 |
| Elazığ Şubesi Cumhuriyet Mah. Beyzade Efendi Bulvarı Temizer Apt. NO:1/3 A Blok Merkez / Elazığ Tel: (0424) 234 57 40 | Edirne Şubesi İstasyon Mah. Hakim Çağlar Işık Cad. Dış Kapı No : 1 İç Kapı No : 30 Merkez / Edirne Tel: (0284) 212 4561 Faks: (0284) 213 3778 |
| Fethiye Şubesi Taşyaka Mah. Ölüdeniz (TSY) Cad. No : 21 İç Kapı No : 3 Fethiye / Muğla Tel: (0252) 612 0760 Fax: (0252) 612 3646 | Eskişehir Şubesi Akarbaşı Mah. Atatürk Bulvarı No : 77 A Odunpazarı / ESKİŞEHİR Tel: (0222) 230 0908 Faks: (0222) 220 3702 |
| Gaziantep Şubesi İncilli Pınar Mah. Nail Bilen Cad. Ugur Plaza Sitesi Uğur Plaza Blok No: 5 İç Kapı No: 35 Şehitkamil / Gaziantep Tel: (0342) 909 0154 | Gebze Şubesi Hacı Halil Mah. Hükümet Cad. No: 95 Gebze/KOCAELİ Tel: (0262) 642 3400 Faks: (0262) 641 8201 |
| İzmir Şubesi Akdeniz Mah. Akdeniz Cad. Dış Kapı No : 1 İç Kapı No : 303 Konak / İZMİR Tel: (0232) 465 1020 Faks: (0232) 464 6622 | İzmit Şubesi Körfez Mahallesi Ankara Karayolu Cad. Dış Kapı No : 123/ 2 İç Kapı No : 9 İzmit / Kocaeli Tel: (0262) 999 18 14Faks: (0216) 377 1136 |
| Karabük Şubesi Bayır Mah. Menderes Cad. Çebioğlu Twin Towers B Blok Dış Kapı No :2 İç Kapı No : 107 Merkez / Karabük Tel: (0370) 502 1590 / 1600 Faks: (0370) 502 1593 | Kapalıçarşı Şubesi Kürkçüler Sk. No: 25 Eminönü/Kapalıçarşı/İSTANBUL Tel: (0212) 513 4001 Faks: (0212) 527 1686 |
| Kayseri Şubesi Hunat Mah. Postalar Geçidi Sok. Ak Plaza Dış Kapı No :1 İç Kapı No : 206 Melikgazi - Kayseri Tel : 0352 222 78 26 | Karadeniz Ereğli Şubesi Müftü Mah. Süheyla Erel Sok. No:2/1 Ay City İş Merkezi 7.Kat Kdz.Ereğli / ZONGULDAK Tel: (0372) 329 1000 / 1014 Faks: (0372) 316 6630 |
| Konya Şubesi Beyazıt Mah. Hüsnü Aşk Sok. Bezirci İş Merkezi Kat:4 / 403 Selçuklu / KONYA Tel: (0332) 238 5960 Faks: (0332) 238 5975 | Kızılay Şubesi Mustafa Kemal Mah. 2157 Sk. Dış Kapı No : 2 İç Kapı No : 11 Çankaya/ ANKARA Tel: (0312) 232 0949 (pbx) Faks: (0312) 231 4627 |
| Malatya Şubesi Büyük Hüseyin Bey Mah. Atatürk Cad. Anadolu İş Merkezi K: 3 No: 23 D: 9-10-11 Battalgazi / MALATYA Tel: (0422) 325 6267 Faks: (0422) 322 2372 | Kuşadası Şubesi Türkmen mah. Atatürk Bulvarı Belvü Sitesi C Blok Kat 2 Daire 3 Kuşadası / AYDIN Tel: (0256) 618 4477 Faks: (0256) 618 4491 |
| Manisa Şubesi Anafartalar Mah. Mustafa Kemal Paşa Cad. Kamil Menteş Apt. No: 34/1 MANİSA Tel: (0236) 239 4298 Faks: (0236) 239 4302 | Maltepe Şubesi Bağlarbaşı Mah. Bağdat Caddesi. Gedik İş Merkezi No: 414 Kat: 2 Daire: 22 Maltepe / İSTANBUL Tel: (0216) 399 0042 Faks: (0216) 399 1817 |
| Nazilli Şubesi Altıntaş Mah. İstasyon Bulvarı No:19 Kat:4 Daire:12 Nazilli / AYDIN Tel: (0256) 314 1598 Faks: (0256) 315 8852 | Mersin Şubesi Mahmudiye Mah. Atatürk Cad. Adil Kanun İş Hanı Kat: 2 Akdeniz / MERSİN Tel: (0324) 238 1818 Faks: (0324) 238 1824 |
| Ordu Şubesi Düz Mah. Yıldırım Cad. Dış Kapı No : 4 İç Kapı No : 503 Altınordu / ORDU Tel: (0452) 220 0746 (pbx) Faks: (0452) 220 0750 | Samsun Şubesi Hançerli Mah. Dervişzade Sok. Albayrak İş Merkezi No :5 Kat:6 İç Kapı No :5 İlkadım /Samsun Tel: (0362) 431 6343 Faks: (0362) 431 3389 |
| Şişli Şubesi Esentepe Mah. Büyükdere Cad. Dış Kapı N201 Loft Residence İç Kapı N 50 Şişli / İSTANBUL Tel : 0212 385 4200 Faks: 0212 283 9280 | Tophane Şubesi Necatibey Cad. Alipaşa Degirmen Sok. No: 24 34425 Tophane/Karaköy/ İSTANBUL Tel: (0212) 251 6006 Faks: (0212) 293 4903 |
| Uşak Şubesi İsmetpaşa Cad. No: 45 K: 2 Mavi Plaza UŞAK Tel: (0276) 227 2744 Faks: (0276) 227 2737 | Trabzon Şubesi Kemer kaya Mah. K.Maraş Cad. Ticaret Mektep Sk. Ustaömeroğlu İş Merkezi No: 9/9 Ortahisar/TRABZON Tel:(0462) 326 0997 Fax:(0462) 326 3867 |
| Ümraniye Şubesi İnkılap Mah. Küçüksu Cad. Çeşminaz Sok. NO:2 Daire: 7 Ümraniye / İSTANBUL Tel: (0216) 461 3390 Fax: (0216) 328 1032 | Yeşilyurt Private Şubesi Yeşilyurt Mah. Sipahioğlu Cad. No : 14 İç Kapı No : 5 Bakırköy / İSTANBUL |