

## VADELİ İŞLEM VE OPSİYON PİYASASI

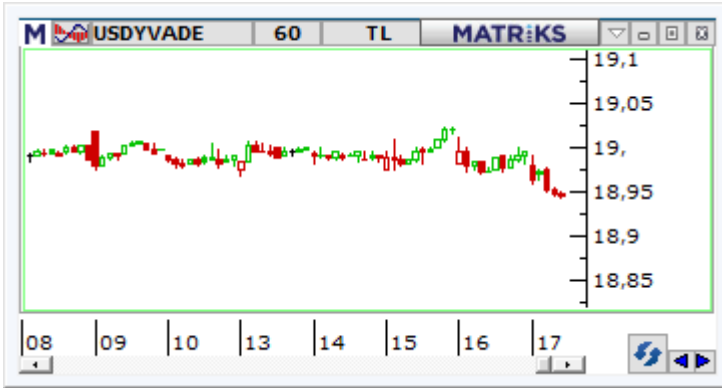

## BIST30 Yakın Vade

Haftanın son işlem gününe negatif seyirlerle başlayan şubat vadeli endeks sözleşmesinde günün ilk yarısında sınırlı da olsa pozitif seyirlerin izlendiğini söyleyebiliriz. Günün geri kalanında ise volatilitenin çift yönlü devam edebileceğini değerlendiriyoruz. Bu bağlamda yatırımcıların aktif bir stop loss stratejisine bağlı kalmalarının önem arz etmeye devam ettiğini düşünüyoruz. Sözleşmede yükseliş eğiliminin devamı halinde 5.731 ve 5.780 seviyeleri direnç olarak izlenebilir. Yükselişlerin 5.780 üzerinde kalıcılık sağlaması durumunda 5.880 ve 6.048 seviyeleri gündeme gelebilir. Aşağı yönlü fiyatlamalarda 5.625 seviyesi destek olup, bu seviye altında 5.535 – 5.515 aralığının önemli destek konumunda olduğunu değerlendiriyoruz. 5.515 altındaki fiyatlamalarda ise 5.470 ve 5.390 seviyeleri gündeme gelebilir.



## USDTRY Yakın Vade

TCMB Piyasa Katılımcıları Anketi sonuçlarına göre katılımcıların yıl sonu TÜFE beklentisi %32,46'dan %35,76 seviyesine yükseldi. Ankette yıl sonu Dolar/TL beklentisi ise 23,12'den 22,84'e geriledi. Verinin spot kur üzerindeki fiyatlamaya etkisinin olmadığını söyleyebiliriz. Günün geri kalanında ABD'de öncü göstergeler endeksi açıklanacak olup, verinin fiyatlamalara etkisinin olmayacağını değerlendiriyoruz. Dolar/TL spot kuru, saat 13:30 itibarıyla 18,86'lı seviyelerde yataya yakın hafif yükseliş eğiliminde hareket ediyor. Şubat vadeli Dolar/TL sözleşmesi ise 18,94'lü seviyelerde hafif satıcı bir görünüm sergiliyor. Bu bağlamda günün geri kalanında sözleşmede 18,94 – 18,90 ve 18,88 seviyeleri destek olarak izlenebilir. Yukarıda ise 18,96 – 19,06 ve 19,10 seviyeleri direnç olarak takip edilebilir.



## XAUTRY (Gram Altın) Yakın Vade

Şubat vadeli gram altın sözleşmesi bugün 1110,00 TL ile 1119,36 TL arasında hafif satıcı işlem görüyor. Spot piyasada saat 13:30 itibarıyla gram altın 1106,00 TL seviyesinde bulunuyor. Sözleşmede yatay seyir korunuyor bu nedenle mevcut stratejimiz geçerliliğini sürdürüyor. Bu doğrultuda, sözleşme için 1109 TL destek noktası olarak bulunuyor. Bu destek altı kapanışların devamında aşağı yönlü stratejiler artabilir. Bu nedenle sözleşme için 1120 TL stop seviyesi eklenerek 1086 TL seviyesi hedeflenebilir. Yukarıda 1126 TL direnç noktası olurken, bu direncin üzerinde kapanışlar görülmedikçe yukarı yönlü stratejilere karşı temkinli yaklaşılabilir. Günün geri kalanında, ABD'de ikincil düzey veriler açıklanacak. Olası oynaklığa karşı yatırımcıların aktif bir kar al/zarar durdur stratejisine bağlı kalarak hareket etmeleri daha sağlıklı olabilir.

## VIOP PAY VADELİ SÖZLEŞMELERİ

SEMBOL	ACKL	SON	GUN.F%	G.DUSUK	G.YUKSEK	T.HACIM	UZLASMA	TEORİK FİYAT	SAAT
F_KRDMD0223	KRDMD Subat 2023 Vadeli	20,13	+3,55	18,76	20,25	633.548.4	19,94	20,25	13:20:33
F_TUPRS0223	TUPRS Subat 2023 Vadeli	631,41	-0,07	611,44	637,10	544.658.9	631,66	633,79	13:20:35
F_THYAO0223	THYAO Subat 2023 Vadeli	142,33	+1,14	137,00	143,60	498.181.6	142,23	142,94	13:20:36
F_EREGL0223	EREGL Subat 2023 Vadeli	44,31	-0,58	43,20	44,57	471.879.9	43,98	44,53	13:20:36
F_GUBRF0223	GUBRF Subat 2023 Vadeli	182,77	+4,81	165,02	184,90	438.478.1	182,50	183,05	13:20:34

**FKRDMD:**

Deprem nedeniyle 5 iş günü kapalı kalan Borsa İstanbul'da bu hafta çarşamba günü işlemler başlarken, yurt içinde ilk işlem gününde SPK ve Borsa İstanbul tarafından alınan bir dizi tedbirin olumlu etkisiyle güçlü yükselişler ve tavan fiyatlamalar yaşandı. İlk günün ardından yurt içinde volatilité artış kaydederken, KRDMMD cephesinde pozitif fiyatlamaya eğiliminin devam ettiği görülüyor. Geçen iki günde güçlü yükselişlerin ardından bugün de KRDMMD cephesinde yükseliş eğilimi etkisini sürdürüyor. Şubat vadeli KRDMMD pay sözleşmesi gün içerisinde 18,76–20,25 TL aralığında hareket ederken, 13:30 itibarıyla %3 civarı bir yükselişle işlem görüyor. Sözleşmede 20,25 – 20,57 – 20,75 ve 21,25 TL direnç olarak, 19,77 – 19,44 – 19,10 ve 18,76 TL destek olarak takip edilebilir.

**FTUPRS:**

Borsa İstanbul'un kapalı olduğu süreçte güçlü bir finansal sonuç açıklayan ve %60 oranında bedelsiz kararı alan TUPRS cephesinde yurt içi piyasaların işlem gördüğü son iki günde güçlü yükselişler ve tavan fiyatlamalar takip edildi. Bugün ise TUPRS cephesinde dalgalı bir seyir öne çıkıyor. Şubat vadeli TUPRS pay sözleşmesi gün içerisinde 611,44 – 637,10 TL aralığında hareket ederken, 13:20 itibarıyla yatay bir seyirle işlem görüyor. Sözleşmede 637,10 – 645,95 TL seviyeleri direnç olarak izlenecek olup, bu seviyeler üzerinde 661,00 – 676,00 TL pivot seviyeleri takip edilebilir. Geri çekilmelerde ise 622,87 – 616,40 ve 611,44 TL kısa vadeli destek noktaları olup, devamında 599,92 – 587,23 ve 566,01 TL seviyeleri destek olarak izlenebilir. Sert ve volatil fiyatlamalara karşı dikkatli olunmalıdır.

**FTHYAO:**

Alınan ilave tedbirler sonrası endekste yatay pozitif seyir sürerken, şubat vadeli THYAO sözleşmesinde alıcılı seyir kaydedilmektedir. 50 günlük ortalamının bulunduğu 137,00 TL bölgesinden gelen alımlarla toparlanmanın kaydedildiği sözleşmede sabahki stratejimize bağlı kalmaya devam ediyoruz. Alımların güç kazanabilmesi için 142,50 TL üzeri saatlik kapanışlara ihtiyaç olduğu görüşünü korurken, devamında 143,85 TL – 144,48 TL ve 145,68 TL izlenen direnç seviyeleridir. Geri çekilmelerde ise 140,50 TL seviyesi izlenen ilk destek olurken, devamında 139,22 TL – 138,42 TL seviyeleri takip edilebilir. Yaşanan yüksek volatilitéye karşı her iki yönlü stratejilerde verilen seviyelerin hızlı görülebileceği dikkate alınması, alınacak pozisyonlarda temkinli olunması aktif bir stop loss stratejisine bağlı kalınması faydalı olacaktır.



## Gedik Yatırım Menkul Değerler A.Ş. - Yatırım Danışmanlığı Birimi

E-Posta : gyd@gedik.com

Adres : Altayçeşme Mahallesi, Çamlı Sokak, No: 21, Kat: 10-11,12, 34843 Maltepe/İstanbul

Tel : (0216) 453 00 53

## Yatırım Danışmanlığı Birimi

Üzeyir DOĞAN	Yatırım Danışmanlığı Müdürü	uzeyirdogan@gedik.com
Mesut KURT	Müdür	mkurt@gedik.com
Onurcan BAL	Müdür Yardımcısı	obal@gedik.com
Eda KARADAĞ	Müdür Yardımcısı	eda.karadag@gedik.com
Betül ASILKAN	Yatırım Danışmanı	betul.asilkan@gedik.com
Yılmaz ALTUN	Yatırım Danışmanı	yilmaz.altun@gedik.com
Elif KAYA	Uzman	ekaya@gedik.com

## YASAL UYARI

Burada yer alan bilgiler Gedik Yatırım tarafından bilgilendirme amacıyla hazırlanmıştır. Yatırım sinyal, bilgi, yorum ve tavsiyeleri yatırım danışmanlığı kapsamında değildir. Yatırım danışmanlığı hizmeti; aracı kurumlar, portföy yönetim şirketleri, mevduat kabul etmeyen bankalar ile müşteri arasında imzalanacak yatırım danışmanlığı sözleşmesi çerçevesinde sunulmaktadır. Burada yer alan sinyal, yorum ve tavsiyeler, herhangi bir yatırım aracının alım satım önerisi ya da getiri vaadi olarak yorumlanmamalıdır. Bu görüşler mali durumunuz ile risk ve getiri tercihlerinize uygun olmayabilir ve sadece burada yer alan bilgilere ve sinyallere dayanarak yatırım kararı verilmesi beklentilerinize uygun sonuçlar doğurmayabilir. Burada yer alan sinyaller, fiyatlar, veriler ve bilgilerin tam ve doğru olduğu garanti edilemez; içerik, haber verilmeksizin değiştirilebilir. Tüm sinyal ve veriler, Gedik Yatırım tarafından güvenilir olduğuna inanılan kaynaklardan alınmıştır. Bu sinyal ve kaynakların kullanılması nedeni ile ortaya çıkabilecek hatalardan ve zararlardan Gedik Yatırım sorumlu değildir.

<b>Genel Müdürlük</b> Altayçeşme Mah. Çamlı Sok. Ofis Park Maltepe No:21/4 Kat:10-11-12 Maltepe/İSTANBUL Tel: (0216) 453 0000 pbx Faks: (0216) 377 1136	<b>Adana Şubesi</b> Çınarlı Mah. Ziyapaşa Bulvarı No: 78 Güneş Ziyapaşa İş Merkezi Kat:5 No :504 Seyhan/ADANA Tel: (0322) 355 0350 Faks: (0322) 290 3518
<b>Adapazarı Şubesi</b> Tiğcılar Mah. Yenicami Sok. Dış Kapı No:5 İç Kapı No: 201 Adapazarı- Sakarya Tel: (0264) 279 8389 (pbx) Faks: (0264) 281 0388	<b>Alanya Şubesi</b> Şekerhane Mah. Atatürk Cad. 1100 Sok. No: 9 / 206 Alanya / ANTALYA Tel: (0242) 519 2317 (pbx) Faks: (0242) 513 9381
<b>Antalya Şubesi</b> Tağil Pazarı Mah. 404 Sok. Hafız Ahmet Bedesteni No: 5 / 29-30 ANTALYA Tel: (0242) 248 3520 (pbx) Faks: (0242) 244 2910	<b>Bağdat Caddesi Şubesi</b> Bağdat Cad. Esen Apt. No: 351/5 Şaşkınbakkal/İSTANBUL Tel: (0216) 453 0193 Faks: (0216) 411 2354
<b>Aydın Şubesi</b> Hasanefendi-Ramazan Paşa Mah. İstiklal Cad. Dış Kapı No : 23 İç Kapı No : 1 Efeler/AYDIN Tel: (0256) 999 1787	<b>Batı Ataşehir Şubesi</b> Barbaros Mah. İhlamur Bulvarı Sarkaç Sok. Ağaoğlu My Prestige No:1 D: 12-13 Ataşehir/İSTANBUL Tel:(0216) 560 3700 Faks: (0216) 688 6786
<b>Bakırköy Şubesi</b> Cevizlik Mah. Muhasebeci Sok. Neşe Han No: 1 Kat:3 Bakırköy/İSTANBUL Tel:(0212) 660 8525 Faks: (0212) 570 0303	<b>Bandırma Şubesi</b> Dere Mah. Ordu Cad. Kapı No:3 İç Kapı No:2 Bandırma/ BALIKESİR Tel: (0266) 999 10 75
<b>Bodrum Şubesi</b> Çırcan Mah. Atatürk Bul. No: 16 C - İç Kapı Muğla/ BODRUM Tel: (0252) 316 3270 (pbx) Faks: (0252) 316 9270	<b>Bursa Şubesi</b> İhsaniye Mah. İlknur Sok. No:1D / 8 Nilüfer/BURSA Tel: (0224) 220 5150 Faks: (0224) 220 5099
<b>Bursa Nilüfer Şubesi</b> Odunluk Mah. Liman Cad. No:7 Nilüfer / BURSA Tel: (0224) 275 3550 Faks: (0224) 451 7966	<b>Çorlu Şubesi</b> Zafer Mah. Cumhuriyet Bulvarı Dış Kapı No:9T1 İç Kapı No:114 Çorlu TEKİRDAĞ Tel: (0282) 888 9620
<b>Balıkesir Şubesi</b> Eski Kuyumcular Mah. Anafartalar Cad. Acarlar İş Merkezi Dış Kapı No:23 İç Kapı No:1 Karesi - BALIKESİR (0266) 999 1240	<b>Çanakale Şubesi</b> Kemalpaşa Mah. Şair Ece Ayhan Meydanı Dış Kapı No: 22 Kat: 2 İç Kapı No:2 Merkez / ÇANAKKALE Tel: (0286) 999 1702
<b>Çankaya Şubesi</b> Yıldızevler Mah. 714. Sok. No: 5 / 38 Vizyon Plaza Çankaya/ANKARA Tel: (0312) 438 2700 Faks: (0312) 438 2747	<b>Çorum Şubesi</b> Yavruturna Mah. 1. Maliye Sok. No: 1 Kat: 4 D: 22 Çorum Tel: (0364) 211 1145 (pbx) Faks: (0364) 201 0563
<b>Denizli Şubesi</b> Saraylar Mah. İkinci Ticari Yol Sok. No: 32 Kat: 4 DENİZLİ Tel: (0258) 263 8015 Faks: (0258) 241 9101	<b>Etiler Private Şubesi</b> Etiler Mah. Yıldız Çiçeği Sok. No:11 Beşiktaş/İstanbul Tel: (0212) 999 5011
<b>Elazığ Şubesi</b> Yeni Mah. Gazi Cd. No: 28/3 ELAZIĞ Tel: (0424) 234 5740	<b>Edirne Şubesi</b> Sabuni Mah. Banka Aralığı Sok. Kardeşler İş Merkezi No:10/19 Merkez/EDİRNE Tel: (0284) 212 4561 Faks: (0284) 213 3778
<b>Fethiye Şubesi</b> Babataşı Mah. 774. Sok. No.2 Fethiye / Muğla Tel: (0252) 612 0760 Fax: (0252) 612 3646	<b>Eskişehir Şubesi</b> Akarbaşı Mah. Atatürk Bulvarı No : 77 A Odunpazarı / ESKİŞEHİR Tel: (0222) 230 0908 Faks: (0222) 220 3702
<b>İzmir Şubesi</b> Cumhuriyet Bulvarı Arpacioğlu Apartmanı No: 139 Kat: 3 Alsancak/İZMİR Tel: (0232) 465 1020 Faks: (0232) 464 6622	<b>Gebze Şubesi</b> Hacı Halil Mah. Hükümet Cad. No: 95 Gebze/KOCAELİ Tel: (0262) 642 3400 Faks: (0262) 641 8201
<b>Karabük Şubesi</b> Bayır Mah. Menderes Cad. Çebiöğlü Twin Towers B Blok Dış Kapı No :2 İç Kapı No : 107 Merkez / Karabük Tel: (0370) 502 1590 / 1600 Faks: (0370) 502 1593	<b>Kapalıçarşı Şubesi</b> Kürkçüler Sk. No: 25 Eminönü/Kapalıçarşı/İSTANBUL Tel: (0212) 513 4001 Faks: (0212) 527 1686
<b>Kayseri Şubesi</b> Hunat Mah. Postalar Geçidi Sok. Ak Plaza No:1 / 206 Tel: (0352) 222 7826 (pbx)	<b>Karadeniz Ereğli Şubesi</b> Müftü Mah. Züheyra Erel Sok. No:2/1 Icity İş Merkezi Kat: 7 Ereğli/ZONGULDAK Tel: (0372) 329 1000 / 1014 Faks: (0372) 316 6630
<b>Konya Şubesi</b> Beyazıt Mah. Hüsnü Aşk Sok. Bezirci İş Merkezi Kat:4 / 403 Selçuklu / KONYA Tel: (0332) 238 5960 Faks: (0332) 238 5975	<b>Kızılay Şubesi</b> Sümer Birinci Sok. No:13 / 3 Demirtepe/ANKARA Tel: (0312) 232 0949 (pbx) Faks: (0312) 231 4627
<b>Malatya Şubesi</b> Büyük Hüseyin Bey Mah. Atatürk Cad. Anadolu İş Merkezi K: 3 No: 23 D: 9-10-11 Battalgazi / MALATYA Tel: (0422) 325 6267 Faks: (0422) 322 2372	<b>Kuşadası Şubesi</b> Türkmen mah. Atatürk Bulvarı Belvü Sitesi C Blok Kat 2 Daire 3 Kuşadası / AYDIN Tel: (0256) 618 4477 Faks: (0256) 618 4491
<b>Manisa Şubesi</b> Anafartalar Mah. Mustafa Kemal Paşa Cad. Kamil Mentеш Apt. No: 34/1 MANİSA Tel: (0236) 239 4298 Faks: (0236) 239 4302	<b>Maltepe Şubesi</b> Bağlarbaşı Mah. Bağdat Caddesi. Gedik İş Merkezi No: 414 Kat: 2 Daire: 22 Maltepe / İSTANBUL Tel: (0216) 399 0042 Faks: (0216) 399 1817
<b>Nazilli Şubesi</b> Altıntaş Mah. İstasyon Bulvarı No:19 Kat:4 Daire:12 Nazilli / AYDIN Tel: (0256) 314 1598 Faks: (0256) 315 8852	<b>Mersin Şubesi</b> Mahmudiye Mah. Atatürk Cad. Adil Kanun İş Hanı Kat: 2 Akdeniz / MERSİN Tel: (0324) 238 1818 Faks: (0324) 231 2252 / 238 1824
<b>Samsun Şubesi</b> Kale Mah. Kaptanağa Sok. No: 18/41 Mecit Turan İş Merkezi İlkadım / SAMSUN Tel: (0362) 431 6343 Faks: (0362) 431 3389	<b>Ordu Şubesi</b> Düz Mah. Yıldırım Cad. Dış Kapı No : 4 İç Kapı No : 503 Altınordu / ORDU Tel: (0452) 220 0746 (pbx) Faks: (0452) 220 0750
<b>Tophane Şubesi</b> Necatibey Cad. Alipaşa Degirmen Sok. No: 24 34425 Tophane/Karaköy/ İSTANBUL Tel: (0212) 251 6006 Faks: (0212) 293 4903	<b>Trabzon Şubesi</b> Kemer kaya Mah. K.Maraş Cad. Ticaret Mektep Sk. Ustaömeroğlu İş Merkezi No: 9/9 Ortahisar/TRABZON Tel:(0462) 326 0997 Fax:(0462) 326 3867
<b>Ümraniye Şubesi</b> İnkılap Mah. Küçüksu Cad. Çeşminaz Sok. NO:2 Daire: 7 Ümraniye / İSTANBUL Tel: (0216) 461 3390 Fax: (0216) 328 1032	<b>Uşak Şubesi</b> İsmetpaşa Cad. No: 63 K: 2 Mavi Plaza UŞAK Tel: (0276) 227 2744 Faks: (0276) 227 2737