

VADELİ İŞLEM VE OPSİYON PİYASASI



BIST30 Yakın Vade

Yurt dışı piyasalarda bugün ABD vadeli seriyler hafif satıcı seyriler izlerken, Avrupa endekslerinde sınırlı satıcı seyriler hâkim. Asya piyasaları tarafında da kapanışlar satıcı seyrilerde gerçekleşti. Haziran vadeli endeks sözleşmesinde ise hafta başından itibaren yaşanan sert yükseliş eğilimlerinin ardından günün ilk yarısında dalgalı ve kararsız seyrilerin etkili olduğunu söyleyebiliriz. Mevcut durumda sınırlı yükseliş eğilimlerinin izlendiği sözleşmede günün geri kalanında 5.942 – 5.955 aralığını direnç olarak izleyeceğiz. Bu aralık üzerindeki fiyatlamalarda 6.010 ara direnç olmak üzere 6.050 – 6.065 aralığının gündeme gelebileceğini değerlendiriyoruz. Aşağı tarafta ise 5.805 ve 5.750 seviyelerini destek olarak izleyeceğiz. Olası düşüşlerin 5.750 altında kalıcılık sağlaması durumunda ise 5.705 ve 5.650 seviyeleri izlenebilir.



USDTRY Yakın Vade

Türkiye ekonomisi birinci çeyrekte yüzde 4 ile beklentilerin üzerinde büyüdü. İlk çeyrekte ihracatta daralma görülürken, tarım ve sanayi sektörlerinde de gerileme izlendi. Cleveland Fed Başkanı Mester yapmış olduğu konuşmasında, faiz oranları artışını durdurmak için ikna edici bir neden görmediğini belirtti. Gün içerisinde başka Fed üyelerinin de konuşmaları takip edilebilir. Bugün ABD'de açıklanacak veriler bulunuyor. Mayıs vadeli Dolar/TL sözleşmesi bugün 20,6309 TL ile 20,6899 TL arasında alıcılı seyreliyor. Dolar/TL spot kuru saat 13:30 itibariyle 20,69'lu seviyelerde. Sözleşme için teknik seviyelerimizi koruyoruz. Günün geri kalanında, 20,70-20,80-20,95 direnç noktaları, 20,62-20,66 destek bölgesi olarak izleniyor. Bugün mayıs vadeli Dolar/TL sözleşmesinde vade sonu olması nedeniyle son işlem günü.



XAUTRY (Gram Altın) Yakın Vade

Haziran vadeli gram altın sözleşmesi bugün 1410,00 TL ile 1433,07 TL arasında alıcılı işlem görüyor. Spot piyasada saat 13:30 itibariyle gram altın 1301 TL seviyesinde bulunuyor. Sözleşmede sabah 1419 TL üzeri seyrilerde yukarı yönlü pozisyonların artabileceğini ve bu durumda 1404 TL stop seviyesi belirlenerek 1447 TL seviyesinin takip edilebileceğini değerlendirmiştik. Bu stratejimizi günün geri kalanında 1433 TL seviyesinin üzerinde 1425 TL stop seviyesi olarak 1447 TL seviyesini izlemeye devam edeceğiz. Geri çekilmelerde ise 1400 TL destek olurken, bu destek altı kapanışlar görülmedikçe aşağı yönlü pozisyonlara karşı temkinli yaklaşılabilir. Bugün ABD verileri açıklanacak. Sözleşmede olası oynaklığa karşı yatırımcıların aktif bir kar al/zarar durdur seviyesi belirleyerek hareket etmeleri daha sağlıklı olabilir.

VIOP PAY VADELİ SÖZLEŞMELERİ

SEMBOL	ACKL	SON	GUN.F%	G.DUSUK	G.YUKSEK	T.HACIM	UZLASMA	TEORİK FİYAT	SAAT
F_GUBRF0523	GUBRF Mayıs 2023 Vadeli	257,92	-0,74	254,19	262,03	950.955.0	257,70	257,90	13:20:04
F_THYAO0623	THYAO Haziran 2023 Vadeli	156,56	+0,47	154,52	158,18	765.726.3	156,49	150,91	13:20:07
F_YKBNK0623	YKBNK Haziran 2023 Vadeli	11,22	+4,08	10,70	11,24	726.884.3	11,11	10,82	13:20:08
F_AKBNK0623	AKBNK Haziran 2023 Vadeli	17,65	+3,04	17,06	17,73	621.198.7	17,52	17,03	13:20:08
F_ISCTR0623	ISCTR Haziran 2023 Vadeli	12,42	+1,14	11,96	12,43	436.418.8	12,21	11,95	13:20:07

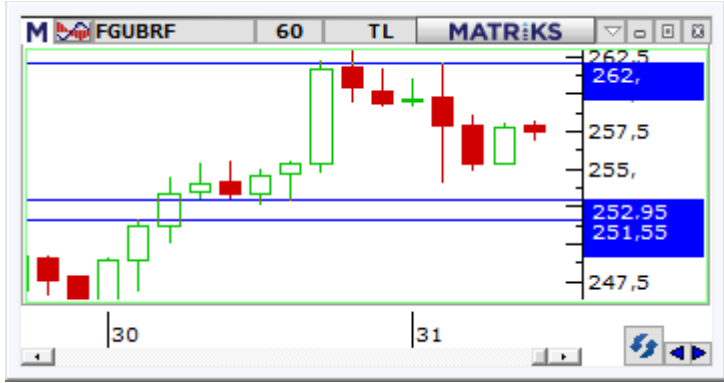
**F_GUBRF0523:**

Endekste volatil seyir sürerken, Mayıs vadeli GUBRF sözleşmesi gün ortasına kadar 254,19 TL – 262,03 TL seviyeleri arasında yatay negatif fiyatlanmaktadır. Ortalamaların bulunduğu bölgenin üzerinde tutunmanın devam ettiği sözleşmede 255,00 TL bölgesi üzerinde kapanışlar pozitif seyrin devamlılığı açısından önemini koruyor. Realizasyonların etkili olduğu sözleşmede 255,00 TL'nin altına fiyatlanmanın sarkması halinde 252,95 TL ve 5 günlük ortalamaların bulunduğu 251,55 TL seviyeleri gündeme gelecek desteklerdir. Sözleşmede alımların güç kazanması halinde ilk etapta 262,00 TL ve 263,46 TL seviyeleri izlenecek dirençlerdir. GUBRF hissesi ve pay sözleşmelerinde zaman zaman yaşanan sert ve volatil fiyatlamalara karşı temkinli olunması aktif bir stop loss stratejisine bağlı kalınması faydalı olacaktır.

**F_THYAO0623:**

Yurt içi piyasalarda günün ilk yarısında dalgalı görünümle birlikte sınırlı alıcılı seyirler etkili olurken, ulaştırma sektöründe de hafif alıcılı seyirlerin izlendiğini görüyoruz. Haziran vadeli THYAO pay sözleşmesi tarafına baktığımızda günü hafif alıcılı seyirlerde sürdürdüğü görülmektedir. Sözleşmede teknik görünümde yukarıda 158,18 TL seviyesi direnç olup, bu seviye üzerinde kalıcılık sağlanmadıkça yükselişler tekrar satışlarla karşılanabilir. Fiyatlanmanın 158,18 TL üzerinde kalıcılık sağlaması durumunda 160,00 TL seviyesi direnç olarak izlenebilir. Aşağı tarafta ise 154,52 TL seviyesi destek olarak takip edilebilir. Düşüşlerin 154,52 TL altında kalıcılık sağlaması durumunda ise 153,28 TL ve 152,01 TL seviyeleri gündeme gelebilir.

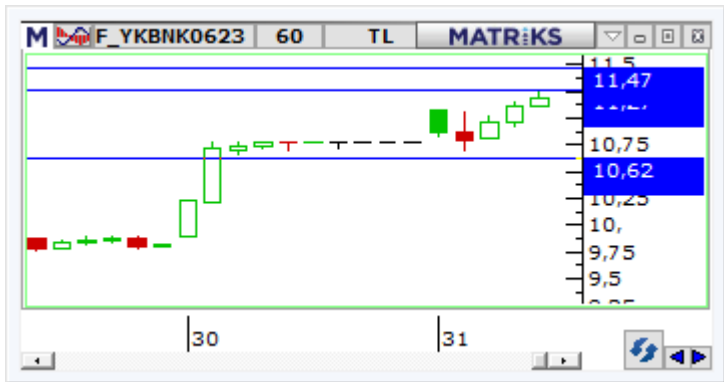
**F_YKBNK0623:**

Bankacılık endeksinde pozitif fiyatlama devam ederken, Haziran vadeli YKBNK sözleşmesinde fiyatlama 10,70 TL – 11,24 TL seviyeleri arasında seyretmektedir. Kısa ve orta vadeli ortalamaların bulunduğu bölgenin üzerinde fiyatlanmanın yaşandığı sözleşmede pozitif momentum sürmektedir. Yükselişlerde 11,27 TL - 11,34 TL – 11,47 TL kademeli izlenecek direnç noktalarıdır. Sözleşmede kar realizasyonlarının etkili olması halinde 11,00 TL bölgesi kritik öneme sahip olacaktır. Bu bölgenin altında baskı artış kaydedeceğinden 10,78 TL ve 10,62 TL seviyeleri takip edilebilir. Sektörde yaşanan volatiliteye karşı alınacak pozisyonlarda temkinli olunması aktif bir stop-loss stratejisine bağlı kalınması faydalı olacaktır.

**Gedik Yatırım Menkul Değerler A.Ş. - Yatırım Danışmanlığı Birimi**

E-Posta : gyd@gedik.com

Adres : Altayçeşme Mahallesi, Çamlı Sokak, No: 21, Kat: 10-11,12, 34843 Maltepe/İstanbul

Tel :(0216) 453 00 53

Yatırım Danışmanlığı Birimi

Mesut KURT	Müdür	mesut.kurt@gedik.com
Eda KARADAĞ	Müdür Yardımcısı	eda.karadag@gedik.com
Betül ASILKAN	Yatırım Danışmanı	betul.asilkan@gedik.com
Yılmaz ALTUN	Yatırım Danışmanı	yilmaz.altun@gedik.com
Elif Kaya	Uzman	elif.kaya@gedik.com

YASAL UYARI

Burada yer alan bilgiler Gedik Yatırım tarafından bilgilendirme amacıyla hazırlanmıştır. Yatırım sinyal, bilgi, yorum ve tavsiyeleri yatırım danışmanlığı kapsamında değildir. Yatırım danışmanlığı hizmeti; aracı kurumlar, portföy yönetim şirketleri, mevduat kabul etmeyen bankalar ile müşteri arasında imzalanacak yatırım danışmanlığı sözleşmesi çerçevesinde sunulmaktadır. Burada yer alan sinyal, yorum ve tavsiyeler, herhangi bir yatırım aracının alım satım önerisi ya da getiri vaadi olarak yorumlanmamalıdır. Bu görüşler mali durumunuz ile risk ve getiri tercihlerinize uygun olmayabilir ve sadece burada yer alan bilgilere ve sinyallere dayanarak yatırım kararı verilmesi beklentilerinize uygun sonuçlar doğurmayabilir. Burada yer alan sinyaller, fiyatlar, veriler ve bilgilerin tam ve doğru olduğu garanti edilemez; içerik, haber verilmeksizin değiştirilebilir. Tüm sinyal ve veriler, Gedik Yatırım tarafından güvenilir olduğuna inanılan kaynaklardan alınmıştır. Bu sinyal ve kaynakların kullanılması nedeni ile ortaya çıkabilecek hatalardan ve zararlardan Gedik Yatırım sorumlu değildir.

Genel Müdürlük Altayçeşme Mah. Çamlı Sok. Ofis Park Maltepe No:21/4 Kat:10-11-12 Maltepe/İSTANBUL Tel: (0216) 453 0000 pbx Faks: (0216) 377 1136	Adana Şubesi Çınarlı Mah. Ziyapaşa Bulvarı No: 78 Güneş Ziyapaşa İş Merkezi Kat :5 No :504 Seyhan/ADANA Tel: (0322) 355 0350 Faks: (0322) 290 3518
Adapazarı Şubesi Tiğcılar Mah. Yenicalı Sok. Dış Kapı No:5 İç Kapı No: 201 Adapazarı- Sakarya Tel: (0264) 279 8389 (pbx) Faks: (0264) 281 0388	Alanya Şubesi Şekerhane Mah. Atatürk Cad.(Hancı Pastanesi Üstü) Balta İş Hanı 1100 Sok. Dış Kapı No : 9 İç Kapı No : 206 Alanya - Antalya Tel: (0242) 519 2317 (pbx) Faks: (0242) 513 9381
Antalya Şubesi Elmalı Mah. Cumhuriyet Cad. Dış Kapı No : 40 Gültekin İşhanı Kat: 3 İç Kapı No : 301 Muratpaşa / ANTALYA Tel: (0242) 248 3520 (pbx) Faks: (0242) 244 2910	Bağdat Caddesi Private Şubesi Caddebostan Mah. Kantarcı Rıza Sk. Dış Kapı No:1 K:4 İç Kapı No:8 Kadıköy / İstanbul Tel: (0216) 453 01 05 Faks: (0216) 411 2354
Aydın Şubesi Hasanefendi-Ramazan Paşa Mah. İstiklal Cad. Dış Kapı No : 23 İç Kapı No : 1 Efeler/AYDIN Tel: (0256) 999 1787	Batı Ataşehir Şubesi Barbaros Mah. İhlamur Bulvarı Sarkaç Sok. Ağaoğlu My Prestige No:1 D: 12-13 Ataşehir/İSTANBUL Tel:(0216) 560 3700 Faks: (0216) 688 6786
Bakırköy Şubesi Cevizlik Mah. Muhasebeci Sok. Neşe Han No: 1 Kat:3 Bakırköy/İSTANBUL Tel:(0212) 660 8525 Faks: (0212) 570 0303	Bandırma Şubesi Dere Mah. Ordu Cad. Kapı No:3 İç Kapı No:2 Bandırma/ BALIKESİR Tel: (0266) 999 10 75
Bodrum Private Şubesi Çırkan Mah. Atatürk Bul. No: 16 C - İç Kapı Muğla/ BODRUM Tel: (0252) 316 3270 (pbx) Faks: (0252) 316 9270	Bursa Şubesi İhsaniye Mah. İlknur Sok. No:1D / 8 Nilüfer/BURSA Tel: (0224) 220 5150 Faks: (0224) 220 5099
Bursa Nilüfer Şubesi Ođunluk Mah. Liman Cad. No:7 Nilüfer / BURSA Tel: (0224) 275 3550 Faks: (0224) 451 7966	Çorlu Şubesi Zafer Mah. Cumhuriyet Bulvarı Dış Kapı No:9T1 İç Kapı No:114 Çorlu TEKİRDAĞ Tel: (0282) 888 9620
Balikesir Şubesi Eski Kuyumcular Mah. Anafartalar Cad. Acarlar İş Merkezi Dış Kapı No:23 İç Kapı No:1 Karesi - BALIKESİR (0266) 999 1240	Çanakale Şubesi Kemalpaşa Mah. Şair Ece Ayhan Meydanı Dış Kapı No: 22 Kat: 2 İç Kapı No:2 Merkez / ÇANAKKALE Tel: (0286) 999 1702
Çankaya Şubesi Yıldızevler Mah. 714. Sok. No: 5 / 38 Vizyon Plaza Çankaya/ANKARA Tel: (0312) 438 2700 Faks: (0312) 438 2747	Çorum Şubesi Yavruturna Mah. 1. Maliye Sok. No: 1 Kat: 4 D: 22 Çorum Tel: (0364) 211 1145 (pbx) Faks: (0364) 201 0563
Denizli Şubesi Saraylar Mah. İkinci Ticari Yol Sok.No:24 Kat:4 D:8 DENİZLİ Tel: (0258) 263 8015 Faks: (0258) 241 9101	Etiler Private Şubesi Etiler Mah. Yıldız Çiçeği Sok. No:11 Beşiktaş/İstanbul Tel: (0212) 999 5011
Elazığ Şubesi Cumhuriyet Mah. Beyzade Efendi Bulvarı Temizer Apt. NO:1/3 A Blok Merkez / Elazığ Tel: (0424) 234 57 40	Edirne Şubesi İstasyon Mah. Hakim Çağlar Işık Cad. Dış Kapı No : 1 İç Kapı No : 30 Merkez / Edirne Tel: (0284) 212 4561 Faks: (0284) 213 3778
Fethiye Şubesi Taşyaka Mah. Ölüdeniz (TSY) Cad. No : 21 İç Kapı No : 3 Fethiye / Muğla Tel: (0252) 612 0760 Fax: (0252) 612 3646	Eskişehir Şubesi Akarbaşı Mah. Atatürk Bulvarı No : 77 A Odunpazarı / ESKİŞEHİR Tel: (0222) 230 0908 Faks: (0222) 220 3702
Gaziantep Şubesi İncilli Pınar Mah. Nail Bilen Cad. Ugur Plaza Sitesi Uğur Plaza Blok No: 5 İç Kapı No: 35 Şehitkamil / Gaziantep Tel: (0342) 909 0154	Gebze Şubesi Hacı Halil Mah. Hükümet Cad. No: 95 Gebze/KOCAELİ Tel: (0262) 642 3400 Faks: (0262) 641 8201
İzmir Şubesi Akdeniz Mah. Akdeniz Cad. Dış Kapı No : 1 İç Kapı No : 303 Konak / İZMİR Tel: (0232) 465 1020 Faks: (0232) 464 6622	İzmit Şubesi Körfez Mahallesi Ankara Karayolu Cad. Dış Kapı No : 123/ 2 İç Kapı No : 9 İzmit / Kocaeli Tel: (0262) 999 18 14Faks: (0216) 377 1136
Karabük Şubesi Bayır Mah. Menderes Cad. Çebioğlu Twin Towers B Blok Dış Kapı No :2 İç Kapı No : 107 Merkez / Karabük Tel: (0370) 502 1590 / 1600 Faks: (0370) 502 1593	Kapalıçarşı Şubesi Kürkçüler Sk. No: 25 Eminönü/Kapalıçarşı/İSTANBUL Tel: (0212) 513 4001 Faks: (0212) 527 1686
Kayseri Şubesi Hunat Mah. Postalar Geçidi Sok. Ak Plaza Dış Kapı No :1 İç Kapı No : 206 Melikgazi - Kayseri Tel : 0352 222 78 26	Karadeniz Ereğli Şubesi Müftü Mah. Süheyla Erel Sok. No:2/1 Ay City İş Merkezi 7.Kat Kdz.Ereğli / ZONGULDAK Tel: (0372) 329 1000 / 1014 Faks: (0372) 316 6630
Konya Şubesi Beyazıt Mah. Hüsnü Aşk Sok. Bezirci İş Merkezi Kat:4 / 403 Selçuklu / KONYA Tel: (0332) 238 5960 Faks: (0332) 238 5975	Kızılay Şubesi Mustafa Kemal Mah. 2157 Sk. Dış Kapı No : 2 İç Kapı No : 11 Çankaya/ ANKARA Tel: (0312) 232 0949 (pbx) Faks: (0312) 231 4627
Malatya Şubesi Büyük Hüseyin Bey Mah. Atatürk Cad. Anadolu İş Merkezi K: 3 No: 23 D: 9-10-11 Battalgazi / MALATYA Tel: (0422) 325 6267 Faks: (0422) 322 2372	Kuşadası Şubesi Türkmen mah. Atatürk Bulvarı Belvü Sitesi C Blok Kat 2 Daire 3 Kuşadası / AYDIN Tel: (0256) 618 4477 Faks: (0256) 618 4491
Manisa Şubesi Anafartalar Mah. Mustafa Kemal Paşa Cad. Kamil Menteş Apt. No: 34/1 MANİSA Tel: (0236) 239 4298 Faks: (0236) 239 4302	Maltepe Şubesi Bağlarbaşı Mah. Bağdat Caddesi. Gedik İş Merkezi No: 414 Kat: 2 Daire: 22 Maltepe / İSTANBUL Tel: (0216) 399 0042 Faks: (0216) 399 1817
Nazilli Şubesi Altıntaş Mah. İstasyon Bulvarı No:19 Kat:4 Daire:12 Nazilli / AYDIN Tel: (0256) 314 1598 Faks: (0256) 315 8852	Mersin Şubesi Mahmudiye Mah. Atatürk Cad. Adil Kanun İş Hanı Kat: 2 Akdeniz / MERSİN Tel: (0324) 238 1818 Faks: (0324) 238 1824
Ordu Şubesi Düz Mah. Yıldırım Cad. Dış Kapı No : 4 İç Kapı No : 503 Altınordu / ORDU Tel: (0452) 220 0746 (pbx) Faks: (0452) 220 0750	Samsun Şubesi Hançerli Mah. Dervişzade Sok. Albayrak İş Merkezi No :5 Kat:6 İç Kapı No :5 İlkadım /Samsun Tel: (0362) 431 6343 Faks: (0362) 431 3389
Şişli Şubesi Esentepe Mah. Büyükdere Cad. Dış Kapı N201 Loft Residence İç Kapı N 50 Şişli / İSTANBUL Tel : 0212 385 4200 Faks: 0212 283 9280	Tophane Şubesi Necatibey Cad. Alipaşa Degirmen Sok. No: 24 34425 Tophane/Karaköy/ İSTANBUL Tel: (0212) 251 6006 Faks: (0212) 293 4903
Uşak Şubesi İsmetpaşa Cad. No: 45 K: 2 Mavi Plaza UŞAK Tel: (0276) 227 2744 Faks: (0276) 227 2737	Trabzon Şubesi Kemer kaya Mah. K.Maraş Cad. Ticaret Mektep Sk. Ustaömeroğlu İş Merkezi No: 9/9 Ortahisar/TRABZON Tel:(0462) 326 0997 Fax:(0462) 326 3867
Ümraniye Şubesi İnkılap Mah. Küçüksu Cad. Çeşminaz Sok. NO:2 Daire: 7 Ümraniye / İSTANBUL Tel: (0216) 461 3390 Fax: (0216) 328 1032	Yeşilyurt Private Şubesi Yeşilyurt Mah. Sipahioğlu Cad. No : 14 İç Kapı No : 5 Bakırköy / İSTANBUL