

## Piyasa Gündemi

**Türkiye**

Mali Eylem Görev Gücü(FATF) Türkiye'nin gri listeden çıkarıldığını duyurdu. Uluslararası Kredi Derecelendirme Kuruluşu Moody's açıklamasında, bu gelişmenin Türkiye'nin itibarını uluslararası alanda artırmasını, yabancı yatırımları, ABD ve Avrupa kurumlarıyla ilişkileri potansiyel olarak güçlendirmesini beklediklerini söyledi. Türkiye'nin gri listeden çıkmasının ardından ekonomi yönetiminden açıklamalarda izlendi. Cumhurbaşkanı Yardımcısı Cevdet Yılmaz, uluslararası kaynak girişinin hızlanacağını, Hazine ve Maliye Bakanlığı ise finansal sisteme güveni daha da artıracığını ekledi. Gerektiği takdirde sterilizasyon araçlarının etkin şekilde kullanılacağını belirtti.

Bugün içeride İmalat PMI verisi ve Hazine ve Maliye Bakanı Mehmet Şimşek'in açıklamaları takip edilecek.

**Euro Bölgesi**

Haftanın son işlem günü Avrupa'nın en büyük ekonomisine sahip Almanya'da işsizlik oranı %6'ya yükselirken, işsiz sayısı 19 bin artarak 2 milyon 781 bine yükseldi. Ülke ekonomisi büyümede zorlanırken, bu hafta açıklanacak veriler yakından takip edilecek. Hafta sonu Fransa'da yapılan 1.tur seçimlerinde aşırı sağ parti ön sırada yer alsada da 2.tur için merkez sağ ve sol partilerin birleşebileceği ve salt çoğunluğu alabileceği beklentileri yeni haftaya piyasalarda pozitif olarak başlangıç yapmasına neden oldu.Bu hafta sonu İngiltere ve sonraki hafta Fransa 2.tur seçimleri siyasi riskler nedeniyle piyasalar üstünde volatilitte yaratabilir.

Bugün Euro Bölgesi,Almanya ve İngiltere İmalat PMI verileri ve ECB Başkanı Lagarde'nin açıklamaları takip edilecek.

**ABD**

ABD'de kişisel gelirler mayısta %0,5 ile beklentilerin üzerinde artarken, kişisel tüketim harcamaları % 0,2 ile beklentilerin altında yükseliş kaydetti. Fed'in yakından takip ettiği çekirdek kişisel tüketim harcamaları fiyat endeksi, mayısta aylık bazda %0,1, yıllık bazda %2,6 yükselerek Mart 2021'den bu yana en düşük seviyede gerçekleşti. Açıklanan veriler ekonomide soğumaya işaret ederken, tahvil faizlerinde gerileme kaydedildi.Dolar endeksi yeniden 106 seviyeleri altına geriledi. Bu hafta ise ana başlık Cuma günü açıklanacak ABD istihdam verileri olacak. Fed'in sıklıkla vurguladığı güçlü istihdamın zayıflaması ekonomideki ılımlı soğumayı desteklemesi açısından önemli olacaktır.

Bugün ABD'de imalat PMI verileri takip edilecek.

## Bugün Açıklanacak Önemli Veriler

| Saat  | Ülke      | Önemi | Açıklanacak Veriler                  | Beklenti | Önceki      |
|-------|-----------|-------|--------------------------------------|----------|-------------|
| 10:00 | Türkiye   | **    | İmalat PMI                           |          | 48,40       |
| 10:55 | Almanya   | **    | İmalat PMI                           | 43,40    | 45,40       |
| 11:00 | Euro B.   | **    | İmalat PMI                           | 45,60    | 47,30       |
| 11:30 | İngiltere | **    | İmalat PMI                           | 51,40    | 51,20       |
| 15:00 | Almanya   | ***   | TÜFE (Aylık/Yıllık)                  |          | 0.10%/2.40% |
| 16:45 | ABD       | **    | İmalat PMI                           | 51,70    | 51,30       |
| 17:00 | ABD       | ***   | ISM İmalat PMI                       | 49,20    | 48,70       |
| 22:00 | Euro B.   | ***   | ECB Başkanı C. Lagarde'nin Konuşması |          |             |

## EUR/USD

Yeni haftaya yükselişle başlayan parite, ABD PCE verisi ve Avrupa'da siyasi riskleri fiyatladığı görülüyor. ABD PCE verisinin beklentiler dahilinde gelmesi ile gerileyen DXY ve hafta sonu Fransa'da yapılan 1.tur seçimde aşırı sağ partinin önde olmasına karşın 2.tur için diğer partilerin birleşeceği haberleri, pariteye pozitif yansıdı. Kısa vadeli düşüş trendi üstünde işlem görmeye başlayan parite için 1,0650 bölgesi ana destek bölgesi olarak takip etmeye devam ediyoruz.1,0760 üstünde tutunması halinde yükseliş devam edebilir. Gün içi teknik seviyeler olarak;

DESTEKLER: 1.0690- 1.0668- 1.0651

DİRENÇLER: 1.0747 -1.0769 -1.0816



## GBP/USD

Dolar endeksi DXY'da geri çekilme parite üstünde pozitif etkisini gösteriyor. 4 Temmuz da yapılacak seçimler öncesi parite üstünde volatilité görülebilir. Teknik olarak, kısa vadeli düşüş trendi üstünde işlem görmeye başlayan paritede yükseliş eğilimi için 1,27 üstü kapanışlar görmek sağlıklı olacaktır.1,27 altında baskının devamı görülebilir. Gün içi teknik seviyeler olarak;

DESTEKLER: 1.2621- 1.2598 -1.2574

DİRENÇLER: 1.2685- 1.2707 - 1.2724



## XAU/USD

ABD PCE beklentiler dahilinde açıklandı. Ons altın üstünde önemli bir etkisi görülmedi. Kısa vadeli düşüş trendi içinde hareketine devam eden ons altında 2275 ana destek bölgesi olarak takip etmeye devam ediyoruz. Üstünde kapanışlar yükseliş eğilimin devamına neden olabilir. Yükselişin ivme kazanması için 2360 üstü kapanış görmek sağlıklı olacaktır. Gün içi teknik seviyeler olarak;

DESTEKLER: 2.316- 2.307- 2.296

DİRENÇLER: 2.337- 2.349- 2.358

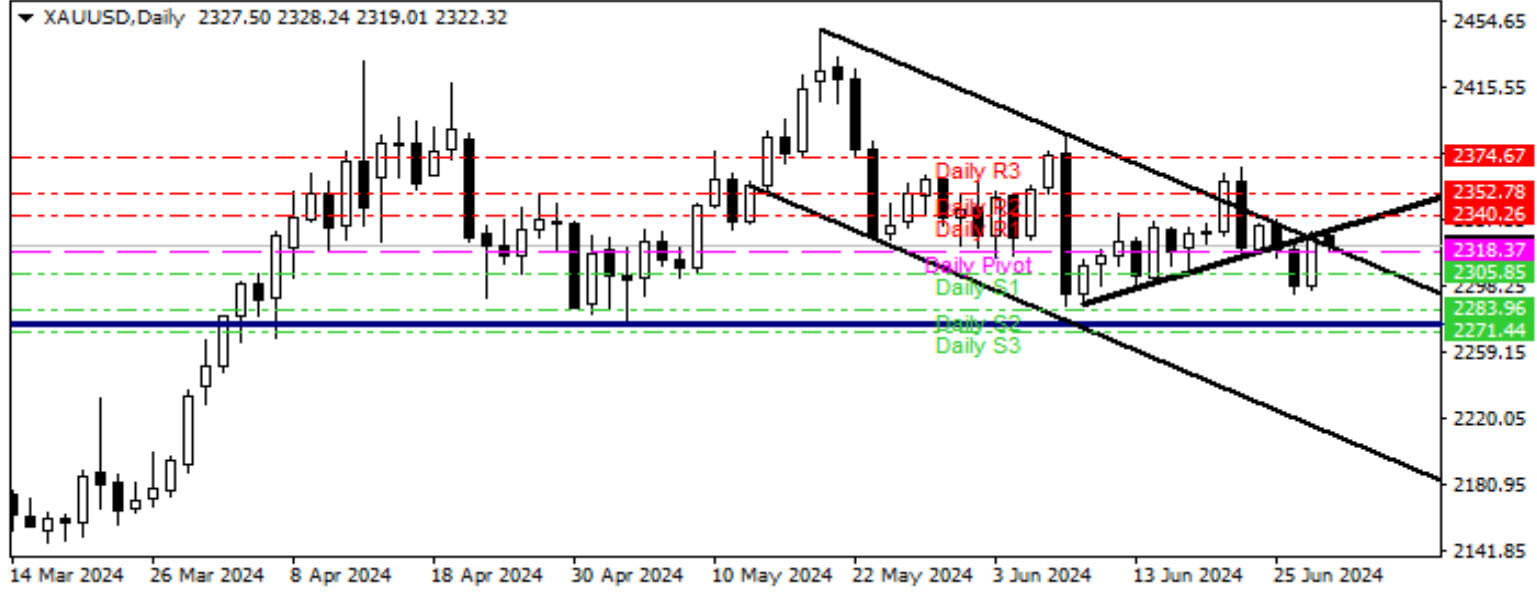

## XAG/USD

Orta vadeli yükseliş trend desteği altına sarkan ons gümüş, haftanın son işlem gününde ABD PCE veri ile volatil bir hareket sergiledi. Yükseliş trendi desteği testi sonrası satışlarla karşılaşan ons gümüş, yeni haftaya yataya yakın bir başlangıç yaptı. Teknik tarafta 28,50 bölgesinin altında kapanışlarda satış baskısı artış gösterebilir. Tepkilerin anlam kazanması için 30 üstünde tutunmasını görmek sağlıklı olacaktır. Gün içi teknik seviyeler olarak;

DESTEKLER : 28,72- 28.31- 27.86

DİRENÇLER : 29,57- 30,02- 30.43



## Brent Petrol

Talep endişelerinin baskısını jeopolitik risklerle dengeleyen brent haftanın son işlem gününde yükselişe kapanış gerçekleştirdi. Kısa vadeli yükseliş trend destek bölgesinde işlem gören brentte, 84,20 üstü kapanışlarda pozitif eğilimin devamı görülebilir. Gün içi teknik seviyeler olarak;

DESTEKLER: 84.23- 83.54- 82.58

DİRENÇLER :85.88- 86.84- 87.53

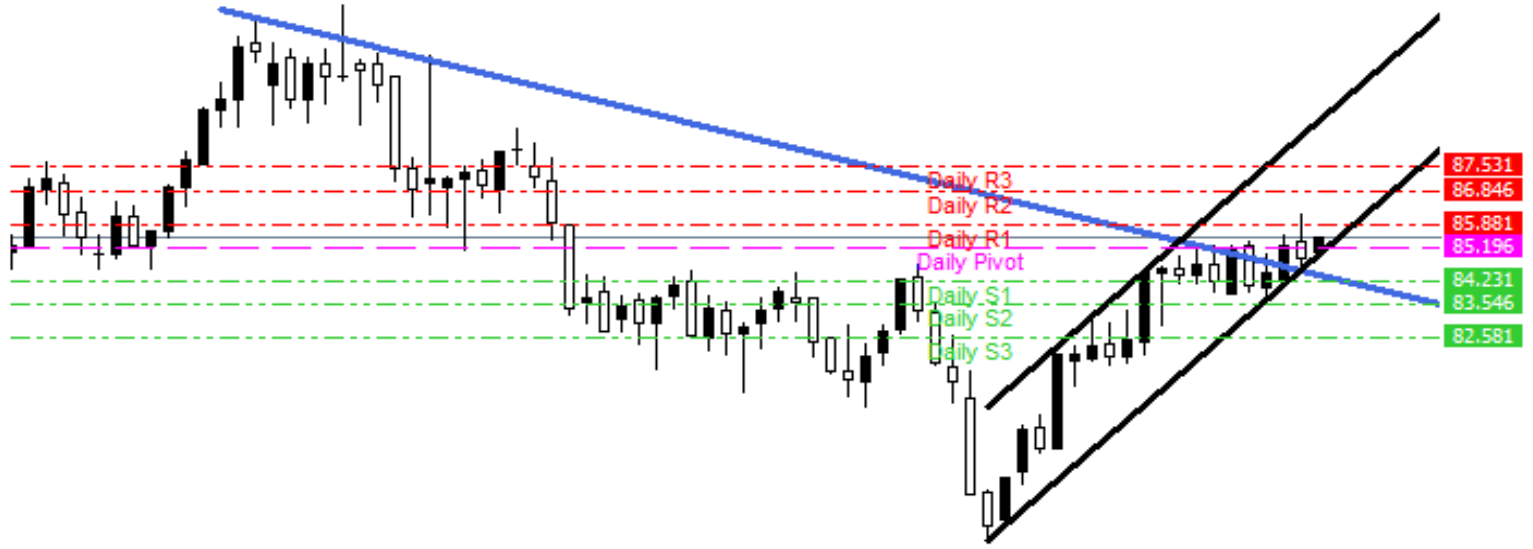

## Crude Petrol

Haftanın son işlem gününde volatil hareket eden ham petrol, yeni güne yükselişe başlamış yapıtı. Kısa vadeli yükseliş trend desteğinde işlem yapan ham petrolde 79,50 seviyesini destek olarak takip etmeye devam ediyoruz.82 direnci üstünde kapanışlarda alımlar güç kazanabilir. Gün içi teknik seviyeler olarak;

DESTEKLER : 80.74- 79.98- 79.00

DİRENÇLER : 82,48- 83.46- 84.22

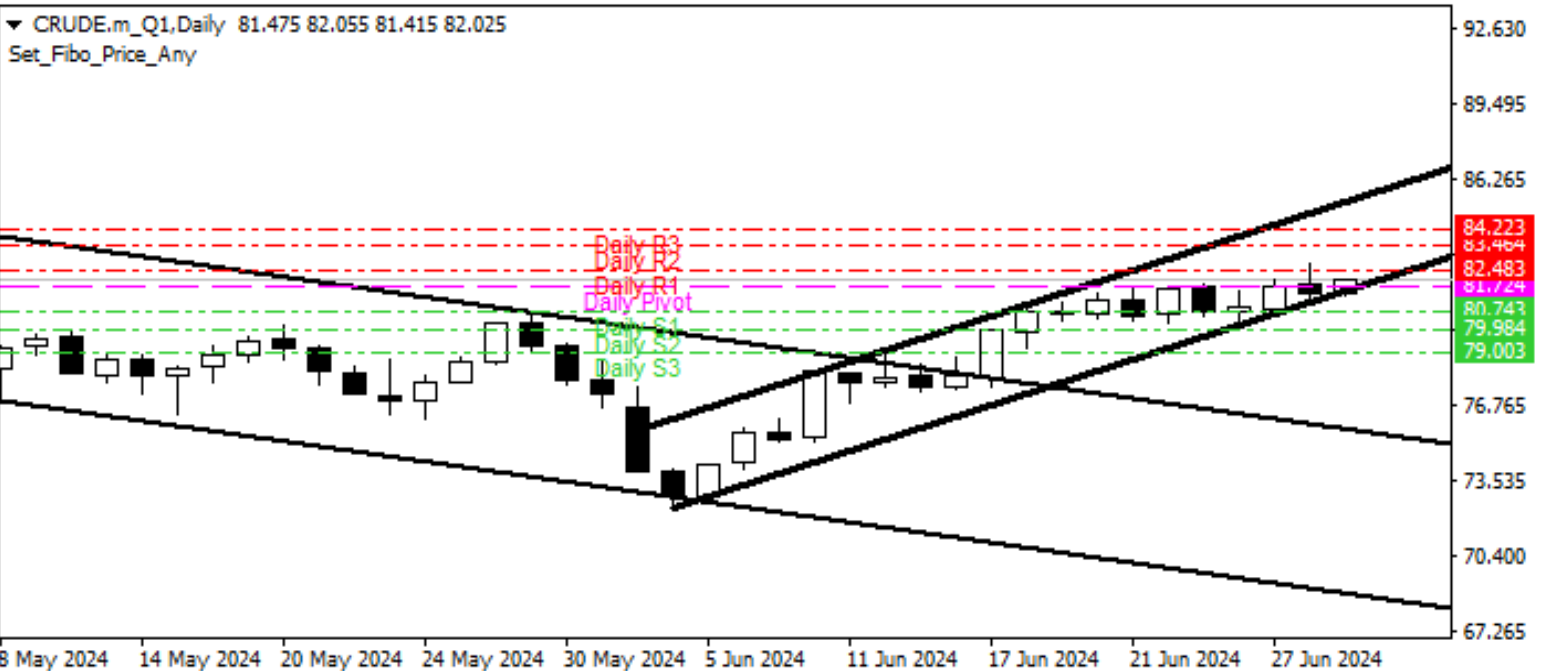

## Nasdaq Yakın Vade

ABD PCE verisi her ne kadar beklentiler dahilinde gelse de sözleşme değer kaybıyla günü tamamladı. Zirve bölgesinin hemen altına kadar yükseliş sonrası satışlarla karşılaşan sözleşmede yeni uzun pozisyonlar için zirve üstünde kapanış görmek sağlıklı olacaktır. Kısa vadeli yükseliş trendi altına işlem görerek yeni güne başlayan sözleşmede gün içi teknik seviyeler olarak;

DESTEKLER : 19.827- 19.683- 19.460

DİRENÇLER : 20.193- 20.416- 20.559

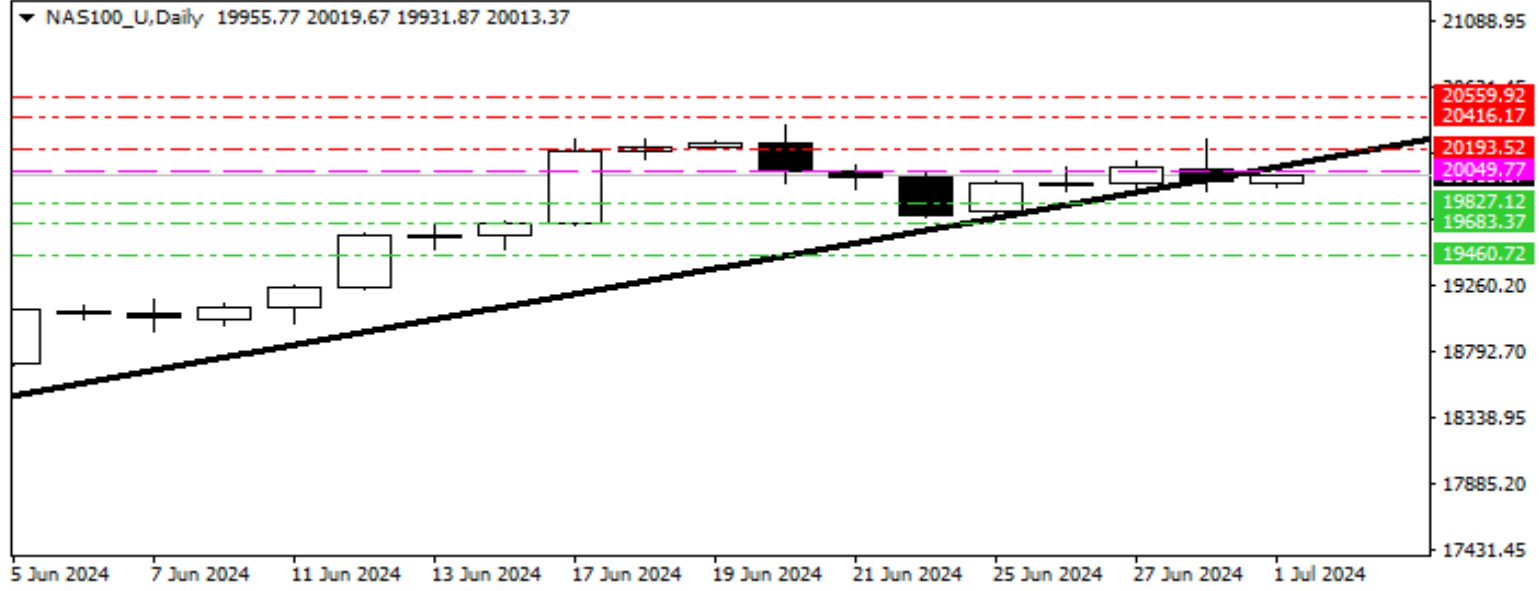

## Dow Jones Yakın Vade

Volatil günün ardında hafif satıcı şekilde haftayı kapatan sözleşme yeni güne alıcılı bir başlangıç yaptı. Kısa vadeli yükseliş trendi destek bölgesinde işlem yapan sözleşmede 39400 üstünde kapanışlarda pozitif seyrin korunması beklenebilir. Gün içi teknik seviyeler olarak;

DESTEKLER : 39.270- 39.010- 38.736

DİRENÇLER : 39.804- 40.077- 40.337

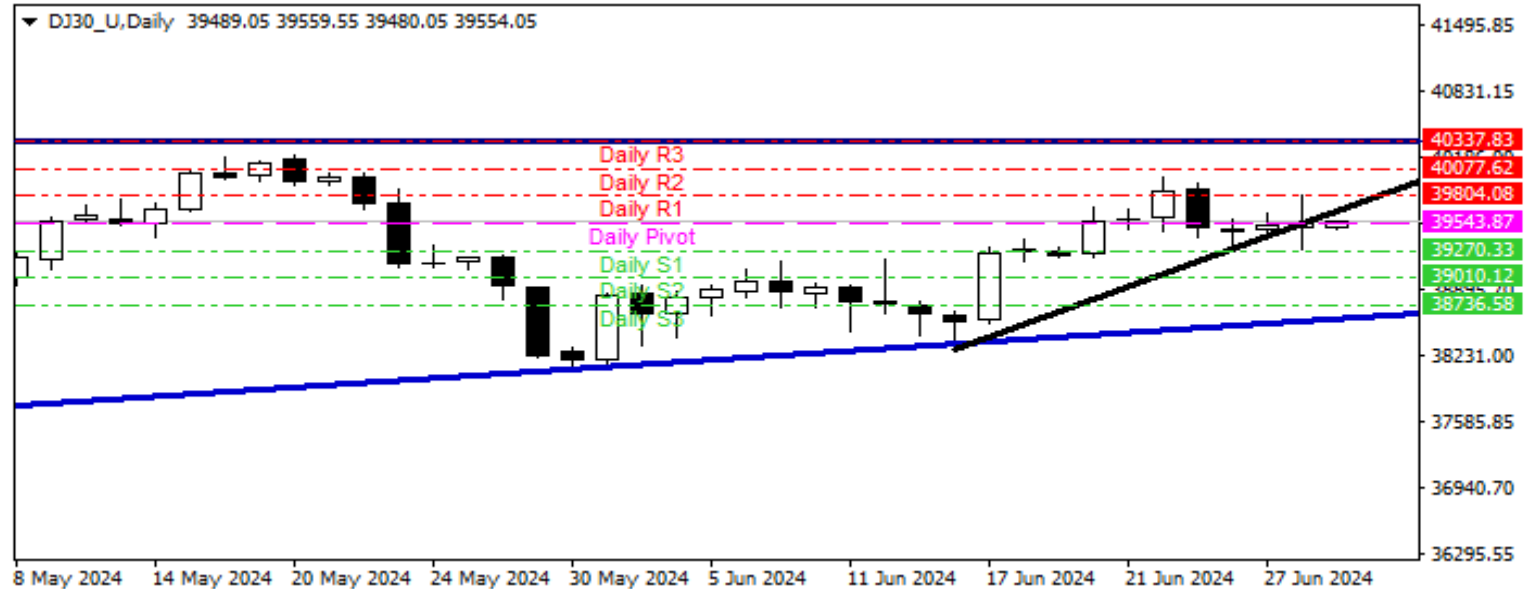

**Gedik Yatırım Menkul Değerler A.Ş. - Gedik Forex Birimi**

E-Posta : forex@gedik.com

Adres : Altayçeşme Mahallesi Çamlı Sokak Pasco Plaza No :21 İç Kapı No :45 Kat: 10-11,12, 34843 Maltepe/İstanbul

Tel :(0216) 453 01 20

**Forex Satış Birimi**

|                  |                |                 |                            |
|------------------|----------------|-----------------|----------------------------|
| Mehmet Karakavuk | Müdür          | (Dahili - 1921) | mehmet.karakavuk@gedik.com |
| Kaan Can         | Yatırım Uzmanı | (Dahili - 1266) | kaan.can@gedik.com         |
| Şahin Gülcen     | Yatırım Uzmanı | (Dahili - 1320) | sahin.gulcen@gedik.com     |
| Zeliha Avşar     | Yatırım Uzmanı | (Dahili - 1411) | zeliha.avsar@gedik.com     |

**Gedik Yatırım Menkul Değerler A.Ş. - Yatırım Danışmanlığı Birimi**

E-Posta : gyd@gedik.com

Adres : Altayçeşme Mahallesi Çamlı Sokak Pasco Plaza No :21 İç Kapı No :45 Kat: 10-11,12, 34843 Maltepe/İstanbul

Tel :(0216) 453 00 53

**Yatırım Danışmanlığı Birimi**

|              |                   |                        |
|--------------|-------------------|------------------------|
| Mesut KURT   | Müdür             | mesut.kurt@gedik.com   |
| Eda KARADAĞ  | Müdür Yardımcısı  | eda.karadag@gedik.com  |
| Onurcan BAL  | Müdür Yardımcısı  | onurcan.bal@gedik.com  |
| Betül GEDİK  | Yönetmen          | betul.gedik@gedik.com  |
| Yılmaz ALTUN | Yatırım Danışmanı | yilmaz.altun@gedik.com |
| Elif KAYA    | Uzman             | elif.kaya@gedik.com    |

**YASAL UYARI**

Burada yer alan bilgiler Gedik Yatırım tarafından bilgilendirme amacıyla hazırlanmıştır. Yatırım sinyal, bilgi, yorum ve tavsiyeleri yatırım danışmanlığı kapsamında değildir. Yatırım danışmanlığı hizmeti; aracı kurumlar, portföy yönetim şirketleri, mevduat kabul etmeyen bankalar ile müşteri arasında imzalanacak yatırım danışmanlığı sözleşmesi çerçevesinde sunulmaktadır. Burada yer alan sinyal, yorum ve tavsiyeler, herhangi bir yatırım aracının alım satım önerisi ya da getiri vaadi olarak yorumlanmamalıdır. Bu görüşler mali durumunuz ile risk ve getiri tercihlerinize uygun olmayabilir ve sadece burada yer alan bilgilere ve sinyallere dayanarak yatırım kararı verilmesi beklentilerinize uygun sonuçlar doğurmayabilir. Burada yer alan sinyaller, fiyatlar, veriler ve bilgilerin tam ve doğru olduğu garanti edilemez; içerik, haber verilmeksizin değiştirilebilir. Tüm sinyal ve veriler, Gedik Yatırım tarafından güvenilir olduğuna inanılan kaynaklardan alınmıştır. Bu sinyal ve kaynakların kullanılması nedeni ile ortaya çıkabilecek hatalardan ve zararlardan Gedik Yatırım sorumlu değildir.