

VADELİ İŞLEM VE OPSİYON PİYASASI

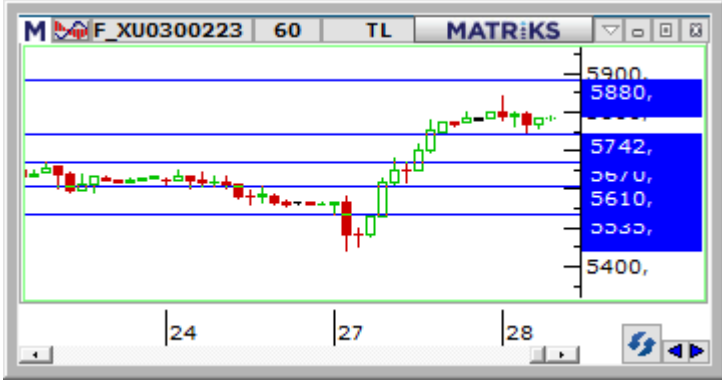

BIST30 Yakın Vade

Şubat vadeli endeks sözleşmesinde dün yaşanan sert alıcılı seyirlerin ardından bugün gün içi yataya yakın kararsız seyirlerin hâkim olduğunu söyleyebiliriz. Bugün şubat vadeli endeks sözleşmesinin son işlem günü. Bu bağlamda günün geri kalanında sözleşmede oluşabilecek anlık volatilitelere karşı temkinli yaklaşılması gerektiğini değerlendiriyoruz. Sözleşmede 5.880 seviyesini direnç olarak izliyoruz. Olası yükselişlerin 5.880 seviyesi üzerinde kalıcılık sağlaması durumunda 5.950 ve 6.048 seviyelerinin gündeme gelebileceğini değerlendiriyoruz. Aşağı yönlü fiyatlamalarda 5.745 ve 5.670 seviyelerini destek olarak izleyeceğiz. Düşüşlerin 5.670 altında kalıcılık sağlaması durumunda 5.610 ve 5.535 seviyelerinin destek olarak izlenebileceğini düşünüyoruz.



USDTRY Yakın Vade

Türkiye ekonomisi 2022 yılında piyasa beklentisi üzerinde yüzde 5,6 büyüme kaydetti. Verinin detayı incelendiğinde, hizmetler sektöründe çift haneli büyüme görülürken, inşaat sektöründe daralma dikkat çekti. Günün geri kalanında, ABD'de açıklanacak veriler bulunuyor. Dolar endeksi saat 13:30 itibarıyla 104,67 seviyesinde işlem görüyor. Şubat vadeli Dolar/TL sözleşmesi bugün 18,8752 – 18,8910 arasında yatay seyrediyor. Dolar/TL spot kuru ise saat 13:30 itibarıyla 18,88 seviyesinde bulunuyor. Sözleşme için mevcut stratejiyi koruyabiliriz. Bu bağlamda, 18,86 – 18,83 destek noktaları, 18,90-18,93 ve 18,96 direnç noktaları olarak takip edilebilir. Bugün şubat vadeli Dolar/TL sözleşmesinin son işlem günü nedeniyle gün içi anlık volatiliteler artabilir.



XAUTRY (Gram Altın) Yakın Vade

Şubat vadeli gram altın sözleşmesi bugün 1095,01 TL ile 1102,00 TL arasında hafif satıcılı işlem görüyor. Spot piyasada saat 13:30 itibarıyla gram altın 1099,00 TL seviyesinde bulunuyor. Şubat vadeli sözleşmelerin bugün son işlem günü bu nedenle günün geri kalanındaki olası oynaklığa karşı dikkatli olunmalı. Sözleşme için mevcut stratejimiz geçerliliğini koruyor. Sözleşmede 1090 TL ile 1110 TL arasını nötr olarak değerlendiriyoruz. Sözleşme için 1090 TL seviyesinin altındaki kapanışlarda 1100 TL stop seviyesi eklenerek 1068 TL seviyesi hedeflenebilir. Yukarıda 1110 TL direnci olurken, bu seviyenin üzerinde 1098 TL stop seviyesi olmak koşuluyla 1132 TL kar alımı için değerlendirilebilir. Günün geri kalanında, ABD verileri takip edilecek.

VIOP PAY VADELİ SÖZLEŞMELERİ

SEMBOL	ACKL	SON	GUN.F%	G.DUSUK	G.YUKSEK	T.HACIM	UZLASMA	TEORIK FIYAT	SAAT
F_KRDMD0323	KRDMD Mart 2023 Vadeli	23,26	+3,42	22,46	23,54	874.803.7	23,25	23,21	13:20:08
F_OYAKC0323	OYAKC Mart 2023 Vadeli	47,43	-3,44	44,60	52,99	547.097.1	48,26	49,92	13:20:07
F_GUBRF0323	GUBRF Mart 2023 Vadeli	236,79	-1,33	235,00	249,00	533.910.7	238,10	235,78	13:20:10
F_AKBNK0323	AKBNK Mart 2023 Vadeli	16,11	+0,56	15,72	16,51	495.134.7	16,01	16,16	13:20:10
F_THYAO0323	THYAO Mart 2023 Vadeli	146,80	+0,25	145,74	149,88	472.646.1	146,97	146,34	13:20:10



F_KRDMD0323:

Borsa İstanbul'da demir çelik sektörü öncülüğünde pozitif seyir yaşanırken, Mart vadeli KRDMMD sözleşmesi gün ortasına kadar 22,46 TL – 23,54 TL seviyeleri arasında dalgalanarak kazançların %3'ü aştığı görülmektedir. Ortalamaların bulunduğu bölgeden gelen alımlarla yükselişin desteklendiği sözleşmede kısa vadede 23,54 TL – 23,86 TL ve 24,14 TL seviyeleri takip edilecek direnç noktalarıdır. Ancak risk iştahına bağlı olarak olası düzeltmelerde 22,82 TL – 22,65 TL izlenen ilk destek seviyesi olarak takip edilirken, devamında 22,46 TL ve 22,20 TL seviyeleri takip edilebilir. Marjın geniş olduğu dönemlerde sert yükselişlerin ardından yaşanan düzeltmelerin de sert gerçekleşebileceği göz ardı edilmemeli, alınacak pozisyonlarda temkinli olunması aktif bir stop loss stratejisine bağlı kalınması faydalı olacaktır.

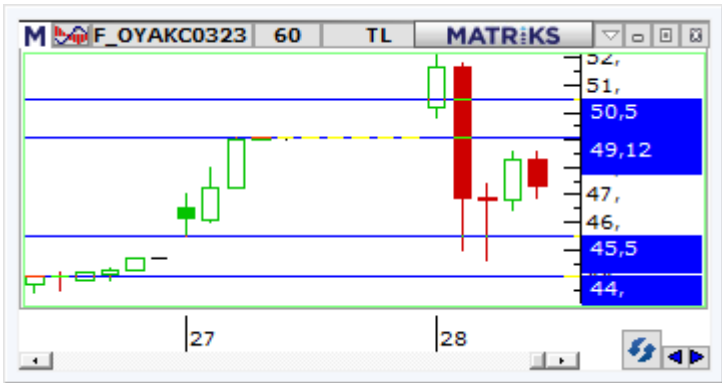

F_OYAKC0323:

Endekste pozitif seyir öne çıkarken, Mart vadeli OYAKC hissesinde satıcı seyir takip edilmektedir. Yüksek volatilitenin yaşandığı sözleşmede tarihi zirvenin 52,99 TL seviyesine taşındığı görülürken, sözleşmede 48,30 TL altı fiyatlamalarda baskı artış kaydedecektir. Bu durumda 45,50 TL ve 5 günlük üssel ortalamının bulunduğu 45,00 TL izlenen ilk destek seviyeleridir. Devamında 44,60 TL – 44,00 TL seviyeleri takip edilen diğer desteklerdir. Tepki alımlarının yaşanması durumunda ise 49,12 TL izlenen ilk direnç seviyesidir. 49,12 TL üzeri kapanışlarda 49,77 TL ve 50,50 TL seviyeleri takip edilebilir. Sert fiyat hareketleri nedeniyle teknik analizin sağlıklı sonuçlar ortaya koymayabileceği dikkate alınmalı ve pozisyon alımı konusunda ekstra temkinli olunmalıdır.



F_GUBRF0323:

Mart vadeli GUBRF pay sözleşmesinde dün görülen sert yükselişlerin ardından bugün güne pozitif tarafta başlangıç gerçekleşse de yükselişlerin kalıcılık sağlamadığı ve sınırlı satıcı seyrilerin etkili olduğu görülüyor. Sözleşmede günün geri kalanında gün içi görülen en düşük seviye olan 235,00 TL seviyesi destek olarak izlenebilir. Bu seviye altındaki fiyatlamalarda 234,40 TL ve 229,90 TKL seviyeleri gün içerisinde destek olarak takip edilebilir. Yukarı yönlü hareketlerde ise 240,20 TL seviyesi direnç olup, bu seviye üzerindeki kalıcı fiyat hareketlerinde 242,50 TL – 246,79 TL ve 249,00 TL seviyeleri direnç olarak izlenebilir. Sözleşmede yüksek volatil hareketler yaşanması nedeniyle yatırımcıların aktif bir kar al/zarar durdur stratejisine bağlı kalmalarının önem arz ettiğini değerlendiriyoruz.



Gedik Yatırım Menkul Değerler A.Ş. - Yatırım Danışmanlığı Birimi

E-Posta : gyd@gedik.com

Adres : Altayçeşme Mahallesi, Çamlı Sokak, No: 21, Kat: 10-11,12, 34843 Maltepe/İstanbul

Tel :(0216) 453 00 53

Yatırım Danışmanlığı Birimi

Üzeyir DOĞAN	Yatırım Danışmanlığı Müdürü	uzeyirdogan@gedik.com
Mesut KURT	Müdür	mkurt@gedik.com
Onurcan BAL	Müdür Yardımcısı	obal@gedik.com
Eda KARADAĞ	Müdür Yardımcısı	eda.karadag@gedik.com
Betül ASILKAN	Yatırım Danışmanı	betul.asilkan@gedik.com
Yılmaz ALTUN	Yatırım Danışmanı	yilmaz.altun@gedik.com
Elif KAYA	Uzman	ekaya@gedik.com

YASAL UYARI

Burada yer alan bilgiler Gedik Yatırım tarafından bilgilendirme amacıyla hazırlanmıştır. Yatırım sinyal, bilgi, yorum ve tavsiyeleri yatırım danışmanlığı kapsamında değildir. Yatırım danışmanlığı hizmeti; aracı kurumlar, portföy yönetim şirketleri, mevduat kabul etmeyen bankalar ile müşteri arasında imzalanacak yatırım danışmanlığı sözleşmesi çerçevesinde sunulmaktadır. Burada yer alan sinyal, yorum ve tavsiyeler, herhangi bir yatırım aracının alım satım önerisi ya da getiri vaadi olarak yorumlanmamalıdır. Bu görüşler mali durumunuz ile risk ve getiri tercihlerinize uygun olmayabilir ve sadece burada yer alan bilgilere ve sinyallere dayanarak yatırım kararı verilmesi beklentilerinize uygun sonuçlar doğurmayabilir. Burada yer alan sinyaller, fiyatlar, veriler ve bilgilerin tam ve doğru olduğu garanti edilemez; içerik, haber verilmeksizin değiştirilebilir. Tüm sinyal ve veriler, Gedik Yatırım tarafından güvenilir olduğuna inanılan kaynaklardan alınmıştır. Bu sinyal ve kaynakların kullanılması nedeni ile ortaya çıkabilecek hatalardan ve zararlardan Gedik Yatırım sorumlu değildir.

<p>Genel Müdürlük Altayçeşme Mah. Camlı Sok. Ofis Park Maltepe No:21/4 Kat:10-11-12 Maltepe/İSTANBUL Tel: (0216) 453 0000 pbx Faks: (0216) 377 1136</p> <p>Adapazarı Şubesi Tiğlilar Mah. Yenicami Sok. Dış Kapı No:5 İç Kapı No: 201 Adapazarı- Sakarya Tel: (0264) 279 8389 (pbx) Faks: (0264) 281 0388</p> <p>Antalya Şubesi Tağil Pazarı Mah. 404 Sok. Hafız Ahmet Bedesteni No: 5 / 29-30 ANTALYA Tel: (0242) 248 3520 (pbx) Faks: (0242) 244 2910</p> <p>Aydın Şubesi Hasanefendi-Ramazan Paşa Mah. İstiklal Cad. Dış Kapı No : 23 İç Kapı No : 1 Efeler/AYDIN Tel: (0256) 999 1787</p> <p>Bakırköy Şubesi Cevizlik Mah. Muhaşebeci Sok. Neşe Han No: 1 Kat:3 Bakırköy/İSTANBUL Tel:(0212) 660 8525 Faks: (0212) 570 0303</p> <p>Bodrum Private Şubesi Çırkan Mah. Atatürk Bul. No: 16 C - İç Kapı Muğla/ BODRUM Tel: (0252) 316 3270 (pbx) Faks: (0252) 316 9270</p> <p>Bursa Nilüfer Şubesi Odlunluk Mah. Liman Cad. No:7 Nilüfer / BURSA Tel: (0224) 275 3550 Faks: (0224) 451 7966</p> <p>Balıkesir Şubesi Eski Kuyumcular Mah. Anafartalar Cad. Acarlar İş Merkezi Dış Kapı No:23 İç Kapı No:1 Karesi - BALIKESİR (0266) 999 1240</p> <p>Çankaya Şubesi Yıldızevler Mah. 714. Sok. No: 5 / 38 Vizyon Plaza Çankaya/ANKARA Tel: (0312) 438 2700 Faks: (0312) 438 2747</p> <p>Denizli Şubesi Saraylar Mah. İkinci Ticari Yol Sok. No: 32 Kat: 4 DENİZLİ Tel: (0258) 263 8015 Faks: (0258) 241 9101</p> <p>Elazığ Şubesi Yeni Mah. Gazi Cd. No: 28/3 ELAZIĞ Tel: (0424) 234 5740</p> <p>Fethiye Şubesi Babataya Mah. 774. Sok. No.2 Fethiye / Muğla Tel: (0252) 612 0760 Fax: (0252) 612 3646</p> <p>Gaziantep Şubesi İncili Pınar Mah. Nail Bilen Cad. Ugur Plaza Sitesi Uğur Plaza Blok No: 5 İç Kapı No: 35 Şehitkamil / Gaziantep Tel: (0342) 909 0154</p> <p>İzmir Şubesi Cumhuriyet Bulvarı Arpacioğlu Apartmanı No: 139 Kat: 3 Alsancak/İZMİR Tel: (0232) 465 1020 Faks: (0232) 464 6622</p> <p>Karabük Şubesi Bayır Mah. Menderes Cad. Çebioğlu Twin Towers B Blok Dış Kapı No :2 İç Kapı No : 107 Merkez / Karabük Tel: (0370) 502 1590 / 1600 Faks: (0370) 502 1593</p> <p>Kayseri Şubesi Hunat Mah. Postalar Geçidi Sok. Ak Plaza No:1 / 206 Tel: (0352) 222 7826 (pbx)</p> <p>Konya Şubesi Beyazıt Mah. Hüsnü Aşk Sok. Bezirci İş Merkezi Kat:4 / 403 Selçuklu / KONYA Tel: (0332) 238 5960 Faks: (0332) 238 5975</p> <p>Malatya Şubesi Büyük Hüseyin Bey Mah. Atatürk Cad. Anadolu İş Merkezi K: 3 No: 23 D: 9-10-11 Battalgazi / MALATYA Tel: (0422) 325 6267 Faks: (0422) 322 2372</p> <p>Manisa Şubesi Anafartalar Mah. Mustafa Kemal Paşa Cad. Kamil Menteş Apt. No: 34/1 MANİSA Tel: (0236) 239 4298 Faks: (0236) 239 4302</p> <p>Nazilli Şubesi Altıntaş Mah. İstasyon Bulvarı No:19 Kat:4 Daire:12 Nazilli / AYDIN Tel: (0256) 314 1598 Faks: (0256) 315 8852</p> <p>Samsun Şubesi Kale Mah. Kaptanağa Sok. No: 18/41 Mecit Turan İş Merkezi İlkadım / SAMSUN Tel: (0362) 431 6343 Faks: (0362) 431 3389</p> <p>Tophane Şubesi Necatibey Cad. Alipaşa Degirmen Sok. No: 24 34425 Tophane/Karaköy/ İSTANBUL Tel: (0212) 251 6006 Faks: (0212) 293 4903</p> <p>Uşak Şubesi İsmetpaşa Cad. No: 63 K: 2 Mavi Plaza UŞAK Tel: (0276) 227 2744 Faks: (0276) 227 2737</p> <p>Yeşilyurt Private Şubesi Yeşilyurt Mah. Sipahioğlu Cad. No : 14 İç Kapı No : 5 Bakırköy / İSTANBUL</p>	<p>Adana Şubesi Çınarlı Mah. Ziyapaşa Bulvarı No: 78 Günep Ziyapaşa İş Merkezi Kat :5 No :504 Seyhan/ADANA Tel: (0322) 355 0350 Faks: (0322) 290 3518</p> <p>Alanya Şubesi Şekerhane Mah. Atatürk Cad. 1100 Sok. No: 9 / 206 Alanya / ANTALYA Tel: (0242) 519 2317 (pbx) Faks: (0242) 513 9381</p> <p>Bağdat Caddesi Şubesi Bağdat Cad. Esen Apt. No: 351/5 Şaşkınbakkal/İSTANBUL Tel: (0216) 453 0193 Faks: (0216) 411 2354</p> <p>Batı Ataşehir Şubesi Barbaros Mah. İhlamur Bulvarı Sarkaç Sok. Ağaoğlu My Prestige No:1 D: 12-13 Ataşehir/İSTANBUL Tel:(0216) 560 3700 Faks: (0216) 688 6786</p> <p>Bandırma Şubesi Dere Mah. Ordu Cad. Kapı No:3 İç Kapı No:2 Bandırma/ BALIKESİR Tel: (0266) 999 10 75</p> <p>Bursa Şubesi İhsaniye Mah. İlknur Sok. No:1D / 8 Nilüfer/BURSA Tel: (0224) 220 5150 Faks: (0224) 220 5099</p> <p>Çorlu Şubesi Zafer Mah. Cumhuriyet Bulvarı Dış Kapı No:9T1 İç Kapı No:114 Çorlu TEKİRDAĞ Tel: (0282) 888 9620</p> <p>Çanakkale Şubesi Kemalpaşa Mah. Şair Ece Ayhan Meydanı Dış Kapı No: 22 Kat: 2 İç Kapı No:2 Merkez / ÇANAKKALE Tel: (0286) 999 1702</p> <p>Çorum Şubesi Yavruturna Mah. 1. Maliye Sok. No: 1 Kat: 4 D: 22 Çorum Tel: (0364) 211 1145 (pbx) Faks: (0364) 201 0563</p> <p>Etler Private Şubesi Etler Mah. Yıldız Çiçeği Sok. No:11 Beşiktaş/İstanbul Tel: (0212) 999 5011</p> <p>Edirne Şubesi Sabuni Mah. Banka Aralığı Sok. Kardeşler İş Merkezi No:10/19 Merkez/EDİRNE Tel: (0284) 212 4561 Faks: (0284) 213 3778</p> <p>Eskişehir Şubesi Akarbaşı Mah. Atatürk Bulvarı No : 77 A Odunpazarı / ESKİŞEHİR Tel: (0222) 230 0908 Faks: (0222) 220 3702</p> <p>Gebze Şubesi Hacı Halil Mah. Hükümet Cad. No: 95 Gebze/KOCAELİ Tel: (0262) 642 3400 Faks: (0262) 641 8201</p> <p>İzmit Şubesi Körfez Mahallesi Ankara Karayolu Cad. Dış Kapı No : 123/ 2 İç Kapı No : 9 İzmit / Kocaeli Tel: (0262) 999 18 14Faks: (0216) 377 1136</p> <p>Kapalıçarşı Şubesi Kürkçüler Sk. No: 25 Eminönü/Kapalıçarşı/İSTANBUL Tel: (0212) 513 4001 Faks: (0212) 527 1686</p> <p>Karadeniz Ereğli Şubesi Müftü Mah. Züheyla Erel Sok. No:2/1 İciny İş Merkezi Kat: 7 Ereğli/ZONGULDAK Tel: (0372) 329 1000 / 1014 Faks: (0372) 316 6630</p> <p>Kızılay Şubesi Sümer Birinci Sok. No:13 / 3 Demirtepe/ANKARA Tel: (0312) 232 0949 (pbx) Faks: (0312) 231 4627</p> <p>Kuşadası Şubesi Türkmen mah. Atatürk Bulvarı Belvü Sitesi C Blok Kat 2 Daire 3 Kuşadası / AYDIN Tel: (0256) 618 4477 Faks: (0256) 618 4491</p> <p>Maltepe Şubesi Bağlarbaşı Mah. Bağdat Caddesi. Gedik İş Merkezi No: 414 Kat: 2 Daire: 22 Maltepe / İSTANBUL Tel: (0216) 399 0042 Faks: (0216) 399 1817</p> <p>Mersin Şubesi Mahmudiye Mah. Atatürk Cad. Adil Kanun İş Hanı Kat: 2 Akdeniz / MERSİN Tel: (0324) 238 1818 Faks: (0324) 231 2252 / 238 1824</p> <p>Ordu Şubesi Düz Mah. Yıldırım Cad. Dış Kapı No : 4 İç Kapı No : 503 Altınordu / ORDU Tel: (0452) 220 0746 (pbx) Faks: (0452) 220 0750</p> <p>Trabzon Şubesi Kemerkaş Mah. K.Maraş Cad. Ticaret Mektep Sk. Ustaömeroğlu İş Merkezi No: 9/9 Ortahisar/TRABZON Tel:(0462) 326 0997 Fax:(0462) 326 3867</p> <p>Ümraniye Şubesi İnkilap Mah. Küçüksu Cad. Çeşminaz Sok. NO:2 Daire: 7 Ümraniye / İSTANBUL Tel: (0216) 461 3390 Fax: (0216) 328 1032</p>
--	--