

## Piyasalarda Bugün

Aralık ayı TÜFE raporu, Fed'in %2 enflasyon hedefine doğru ilerleme olduğunu gösterdi. Çekirdek TÜFE Kasım ayındaki %3,3'ten gerileyerek yıllık bazda %3,2 arttı. ABD'de uzun süredir katı seyir gösteren çekirdek enflasyonun Aralık ayında yavaşlaması, Fed'in yıl boyunca faiz indirimi döngüsünü sürdürebileceği beklentilerini güçlendiriyor. Çarşamba günü Dow %1,65, S&P 500 %1,83 ve Nasdaq Composite %2,45 yükseldi. 10 yıllık ABD Hazine tahvili getirisi de 14 aylık zirveden keskin bir şekilde düşerek yaklaşık %4,65'e geriledi ve bu da piyasadaki risk alma duygusunu daha da körükledi. Piyasa rallisi, büyük bankalardan gelen güçlü kazançlarla daha da desteklendi. JPMorgan'ın hissesi, kar ve gelir beklentilerini aştıktan ve 2025 net faiz geliri tahminini yükselttikten sonra %2 yükseldi. Wells Fargo (%6,6), Goldman Sachs (%6), Citigroup (%6,5) ve Bank of New York Mellon (%8,1) da güçlü performans gösterdi. Bugün Asya seansında pozitif seyir hakim. Japonya tarafında Merkez Bankası yetkililerinin gelecek haftaki politika toplantısında faiz artırımı ihtimalini yüksek gördüklerini işaret eden haberler ardından Yen değer kazandı. ABD endeks vadeli işlemleri, önceki seansta zayıf enflasyon raporu ve sağlam banka kazançları tarafından yönlendirilen güçlü bir piyasa rallisinin ardından Perşembe günü yatay seyretti. Gün içinde ekonomi takvimi bakımından perakende satışlar verisi takip edilecek. Perakende satışların önceki ay açıklanan 0,7%'lik artışa rağmen, Aralık ayındaki artışın önceki aya 0,6% gibi bir seviyede kalması bekleniyor. Çekirdek perakende satışların ise 0,2%'lik artış ardından 0,5% artması bekleniyor.

Avrupa tarafında, STOXX 50 %0,9, STOXX 600 ise %0,6 artış göstererek küresel hisse senetlerindeki kazanımlarla uyumlu bir performans gösterdi. Ralli, ABD TÜFE raporunun ardından gelen iyimserlikle desteklendi ve Fed'in bu yıl faiz oranlarını düşürmeye devam etme şansı olduğuna dair beklentileri destekledi. Öte yandan, bilanço sezonu devam ederken, lüks tüketim şirketi Richemont'un 3. çeyrek satışlarında %10'luk bir artış bildirmesinin ardından hisseleri %15'in üzerinde yükseldi. Lüks sektörü bu haberden destek aldı ve LVMH (%8), Kering (%9), Moncler (%7,6) ve Hermes (%5,1) yükseldi. ASML Holding (%3,5), L'Oreal (%2,6) ve EssilorLuxottica (%1,1) da yükseldi. Ayrıca, Rio Tinto hisseleri şirketin 4. çeyrek için güçlü üretim sonuçlarını yayınlamasının ardından %1 değer kazandı. Öte yandan Whitbread, satışlarda %1'lik bir düşüş bildirmesinin ardından yaklaşık %0,7 düştü.

## Önemli Şirket Haberleri:

**Taiwan Semiconductor Manufacturing (TSM)**, Perşembe günü rekor çeyrek karı açıkladı. Çip üreticisi yapay zeka işlemcilerinde kullanılan çiplere olan talep arttıkça yılın ilk üç ayında güçlü bir gelir artışı beklediğini bildirdi. TSMC'nin hisseleri Perşembe günü Tayvan'da %3,8 artışla kapandı ABD'deki hisseleri seans öncesi işlemlerinde %5'e yakın yükseldi. **(Olumlu)**

**Stellantis (STLA)**, Perşembe günü, 2024 yılının dördüncü çeyreğinde sevkiyatlarının bir önceki yıla kıyasla %9 azalarak 1,395 milyon araca düştüğünü bildirdi. Stellantis, şişkin envanterleri azaltmaya odaklandığını ve rakamların, küresel sevkiyatların yıllık bazda %20 düştüğü üçüncü çeyreğe kıyasla bir iyileşme gösterdiğini söyledi. **(Olumsuz)**

Araştırma firması Canals'in Perşembe günü yayımladığı verilere göre, **Apple (AAPL)**, 2024 yılında Çin'in en büyük akıllı telefon satıcısı unvanını kaybetti. Vivo ve Huawei, şirketin yıllık sevkiyatlarının %17 düşmesiyle Apple'ı geride bıraktı. Bu, Apple'ın Çin'deki en büyük yıllık satış düşüşü oldu ve dört çeyreğin tamamında daralma yaşandı. Verilere göre, son çeyrekte düşüş %25'e ulaştı. **(Olumsuz)**

**Bugün Bilanço Açıklaması Beklenen Önemli Şirketler:** UnitedHealth, Bank of America, Morgan Stanley, U.S. Bancorp.

## PİYASA VERİLERİ

ABD	Kapanış	G.Yüksek	G.Düşük	Gün (%)	Ay (%)
S&P 500	5.950	5.961	5.905	1,83	-2,04
Dow Jones	43.222	43.323	42.928	1,65	-1,13
Nasdaq	19.511	19.549	19.299	2,45	-3,28
Avrupa	Kapanış	G.Yüksek	G.Düşük	Gün (%)	Ay (%)
DAX	20.600	20.675	20.580	0,12	1,41
FTSE 100	8.375	8.375	8.301	0,89	1,36
CAC 40	7.613	7.619	7.568	1,85	3,47
Asya	Kapanış	G.Yüksek	G.Düşük	Gün (%)	Ay (%)
Nikkei 225	38.573	38.933	38.426	0,33	-2,24
Hang Seng	19.523	19.664	19.345	1,23	-1,38
Shanghai	3.236	3.265	3.217	0,28	-4,44
Pariteler	Kapanış	G.Yüksek	G.Düşük	Gün (%)	Ay (%)
Altın	2.738,7	2.739,0	2.720,4	0,77	2,57
WTI	79,99	80,59	79,72	-0,06	13,80
Brent	81,94	82,57	81,66	-0,11	11,45
EURUSD	1,0291	1,0301	1,0281	0,02	-2,10
GBPUSD	1,2206	1,2248	1,2190	-0,29	-3,76
USDJPY	155,69			0,50	-0,99

## ÖNE ÇIKAN HİSSELER

S&P 500	Kapanış	Yüksek	Düşük	Gün (%)	Ay (%)
INTEL CORP	19,72	19,77	19,18	2,71	-5,33
NVIDIA CORP	136,24	136,43	131,30	3,40	3,21
TESLA INC	428,22	429,79	405,68	8,04	-7,52
DOW 30	Kapanış	Yüksek	Düşük	Gün (%)	Ay (%)
APPLE INC	237,87	238,54	234,43	1,97	-5,25
AMAZON.COM IN	223,35	223,50	220,77	2,57	-4,11
NVIDIA CORP	136,24	136,43	131,30	3,40	3,21
NASDAQ 100	Kapanış	Yüksek	Düşük	Gün (%)	Ay (%)
NVIDIA CORP	136,24	136,43	131,30	3,40	3,21
ACLARION INC	0,04	0,05	0,03	-55,64	-58,9
RIGETTI COMPU	10,94	11,56	9,73	22,23	29,77
DAX	Kapanış	Yüksek	Düşük	Gün (%)	Ay (%)
COMMERZBANK A	17,20	17,24	17,03	1,15	11,51
DEUTSCHE BANK	18,20	18,44	18,15	0,15	6,16
DEUTSCHE TELE	29,67	29,99	29,55	-1,17	-1,10
HANG SENG	Kapanış	Yüksek	Düşük	Gün (%)	Ay (%)
CHINA CONSTRU	6,11	6,11	6,03	1,33	-2,71
IND & COMM BK	5,00	5,00	4,92	1,42	2,88
SEMICONDUCTOR	36,00	39,80	35,55	-3,23	42,01
NIKKEI 225	Kapanış	Yüksek	Düşük	Gün (%)	Ay (%)
SOFTBANK CORP	192,1	194,3	192,1	-0,47	-3,32
NIPPON TELEGR	152,00	153,80	152,00	-1,04	-1,87
MITSUBISHI UF	1.890,00	1.927,50	1.876,00	-0,13	1,78

## EMTİA VADELİ GÖRÜNÜMÜ

## BRENT PETROL

1Gün BZHS EMA 20 (1Gün) EMA 50 (1Gün) EMA 200 (1Gün)



Brent petrol vadeli işlemleri, küresel arz kesintileri ve ABD ham petrol stoklarındaki sürekli düşüşle tetiklenen endişeler arasında, bir önceki seansta %2,6'lık yükseliş sonrası Perşembe günü varil başına 82 dolar etrafında ve hala altı aylık zirvelere yakın seyrediyor. Petrolde teknik 80,00 - 81,30 bölgesini takip ediyoruz. Yukarı yönlü görünüm için bölge üzerinde hareketlerin devam etmesi gerekebilir. Olası düşüşlerde 81,30 desteğinin kırılması ile 80,00 - 79,00 seviyeleri destek olarak takip edilebilir. Kısa vadeli teknik seviyeler olarak;

**Dirençler :** 82,50 - 83,50 - 84,50

**Destekler:** 81,30 - 80,00- 79,00

## PARİTE VADELİ GÖRÜNÜMÜ

## ALTIN

1Gün GCG5 EMA 20 (1Gün) EMA 50 (1Gün) EMA 200 (1Gün)



Altın fiyatları, ABD enflasyonunun gevşemesi Fed'in daha az kısıtlayıcı faiz politikası uygulayacağına dair umutları canlandırması ile Perşembe günü ons başına son bir ayın en yüksek seviyesi olan 2.690 doların üzerindeki kazanımlarını korudu. Teknik olarak altında 2653 - 2680 bölgesi üzerinde yukarı yönlü görünümün devam etmesi beklenebilir. Olası düşüşlerde 2680 desteğinin kırılması ile 2653 - 2599 seviyesi destek olarak takip edilebilir. Kısa vadeli teknik seviyeler olarak;

**Dirençler:** 2760 - 2800 - 2826

**Destekler:** 2719- 2680 - 2653

ENDEKS VADELİ GÖRÜNÜMÜ  
S&P 500

1Gün 15min ESH5 EMA 20 (1Gün) EMA 50 (1Gün) EMA 200 (1Gün)

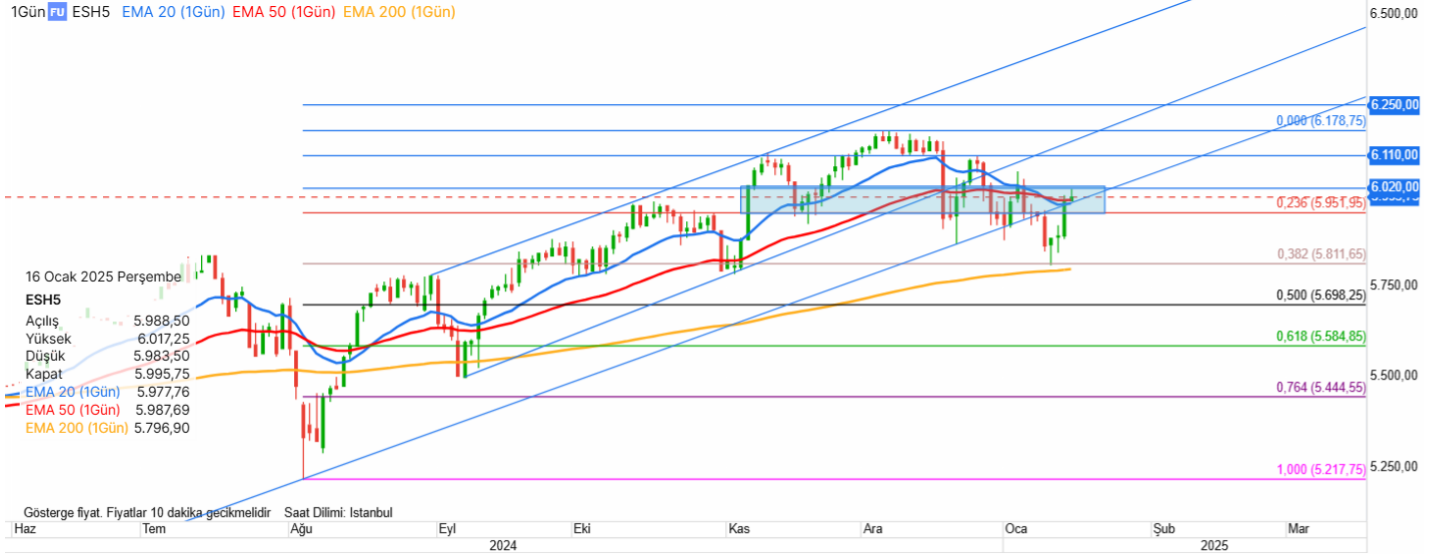

S&P500 teknik olarak 5952 - 6020 aralığını kontrol bölgesi olarak takip ediyoruz. 200 günlük ortalama 5811 seviyesinden alınan destekle toparlanma çabasının devamında yukarı yönlü görünüm için endeksin yeniden 6020 direncini aşması beklenebilir. Olası düzeltmelerde 5952 - 5811 seviyeleri destek olarak takip edilebilir. Kısa vadeli teknik seviyeler olarak;

**Dirençler:** 6020 - 6110 - 6179

**Destekler:** 5952 - 5812 - 5698

## HABER AKIŞ ENDEKSİ

Şirket	Son Fiyat	Bloomberg Hedef Fiyat	Haber Eğilim Yönü	Gün (%)	Yıllık (%)	52 Hafta Yüksek	52 Hafta Düşük
CIE FINANCIERE RICHEMO-A REG	163,15	144,25		17,33	51,06	164,45	104,10
INTUITIVE SURGICAL INC	580,11	571,15		7,65	60,11	584,60	355,17
KOBE BUSSAN CO LTD	3.432,00	4.085,56		6,55	-14,14	4.715,00	3.205,00
LIFENET INSURANCE CO	1876,00	2.125,00		5,33	56,33	4.715,00	1.140,00
JMDC INC	4.000,00	5.700,00		5,93	-1,55	2.120,00	2.487,50
SOUTHWEST AIRLINES CO	32,80	32,88		-1,00	14,21	4.880,00	23,58
NEXTRACKER INC-CL A	42,73	51,58		0,90	3,74	62,31	30,93
DEERE & CO	428,88	468,05		-0,79	11,30	469,39	340,20
FTAI AVIATION LTD	116,08	190,33		-24,27	140,83	181,64	47,21
UNIVERSAL MUSIC GROUP NV	24,35	26,79		0,66	-8,77	29,49	19,93

## EKONOMİK TAKVİM

Saat	Ülke	Veri	Beklenti	Önceki
10:00	GBP	GSYİH (Aylık) (Kas)	0,20%	-0,10%
10:00	GBP	Gayri Safi Yurtiçi Hasıla (GSYİH) (Yıllık) (Kas)	1,30%	1,30%
14:00	TRY	Para ve Banka İstatistikleri		
14:30	TRY	Menkul Kıymet İstatistikleri		
16:30	USD	Çekirdek Perakende Satışlar (Aylık) (Ara)	0,50%	0,20%
16:30	USD	Perakende Satışlar (Aylık) (Ara)	0,60%	0,70%
16:30	USD	İşsizlik Haklarından Yararlanma Başvuruları	210K	201K
16:30	USD	Philadelphia Fed İmalat Endeksi	-8	-16,4
18:30	USD	ABD Enerji Bilgi Dairesi Doğal Gaz Stokları	-260B	-40B
19:00	USD	New York Fed Başkanı Williams'ın Konuşması		

\*Haber akışı endeksi Bloomberg News Sentiment verilerine göre seçilmiştir.

### Gedik Yatırım Menkul Değerler A.Ş. - Yatırım Danışmanlığı Birimi

E-Posta : gyd@gedik.com

Adres : Altayçeşme Mahallesi Çamlı Sokak Pasco Plaza No :21 İç Kapı No :45 Kat: 10-11,12, 34843 Maltepe/İstanbul

Tel : (0216) 453 00 53

### Yatırım Danışmanlığı Birimi

Mesut KURT	Müdür	mesut.kurt@gedik.com
Eda KARADAĞ	Müdür Yardımcısı	eda.karadag@gedik.com
Onurcan BAL	Müdür Yardımcısı	onurcan.bal@gedik.com
Betül GEDİK	Yönetmen	betul.gedik@gedik.com
Ceren TABAN	Yönetmen	ceren.taban@gedik.com
Yılmaz ALTUN	Yatırım Danışmanı	yilmaz.altun@gedik.com
Elif KAYA	Uzman	elif.kaya@gedik.com

### YASAL UYARI

Burada yer alan bilgiler Gedik Yatırım tarafından bilgilendirme amacıyla hazırlanmıştır. Yatırım sinyal, bilgi, yorum ve tavsiyeleri yatırım danışmanlığı kapsamında değildir. Yatırım danışmanlığı hizmeti; aracı kurumlar, portföy yönetim şirketleri, mevduat kabul etmeyen bankalar ile müşteri arasında imzalanacak yatırım danışmanlığı sözleşmesi çerçevesinde sunulmaktadır. Burada yer alan sinyal, yorum ve tavsiyeler, herhangi bir yatırım aracının alım satım önerisi ya da getiri vaadi olarak yorumlanmamalıdır. Bu görüşler mali durumunuz ile risk ve getiri tercihlerinize uygun olmayabilir ve sadece burada yer alan bilgilere ve sinyallere dayanarak yatırım kararı verilmesi beklentilerinize uygun sonuçlar doğurmayabilir. Burada yer alan sinyaller, fiyatlar, veriler ve bilgilerin tam ve doğru olduğu garanti edilemez; içerik, haber verilmeksizin değiştirilebilir. Tüm sinyal ve veriler, Gedik Yatırım tarafından güvenilir olduğuna inanılan kaynaklardan alınmıştır. Bu sinyal ve kaynakların kullanılması nedeni ile ortaya çıkabilecek hatalardan ve zararlardan Gedik Yatırım sorumlu değildir.