

## VADELİ İŞLEM VE OPSİYON PİYASASI



## BIST30 Yakın Vade

Haftanın son işlem gününde ABD vadeli yataya yakın karışık seyirler izlerken, Avrupa endekslerinde sınırlı pozitif seyirler görülüyor. Asya piyasalarında kapanışlar ağırlıkla pozitif tarafta gerçekleşti. Nisan vadeli endeks sözleşmesinde ise satıcılar seyrirlerin bugün de devam ettiğini görüyoruz. Bugün mart vadeli pay sözleşmelerinde son işlem günü olması nedeniyle, günün geri kalanında nisan vadeli endeks sözleşmesinde volatilitenin artabileceğini değerlendiriyoruz. Sözleşmede günün geri kalanında 5.400 seviyesinin altındaki fiyatlamaların devamında 5.300 ve 5.267 seviyelerini destek olarak izlenebilir. Yukarıda ise 5.400 seviyesi üzerindeki fiyatlamalarda 5.500 ve 5.587 seviyelerinin direnç olarak izlenebileceğini düşünüyoruz.



## USDTRY Yakın Vade

Türkiye İstatistik Kurumu verilerine göre şubat ayında dış ticaret açığı 12,07 milyar dolar olarak gerçekleşirken, yılın ilk iki ayındaki dış ticaret açığı toplamı 26,16 milyar dolar oldu. Açıklanan verilerin fiyatlamalara etkisi olmadığını söyleyebiliriz. Günün geri kalanında Fed'in favori enflasyon göstergesi olarak takip ettiği çekirdek kişisel tüketim harcamaları verisini izleyeceğiz. Verinin dolar endeksi üzerinde etkisini izlenecek olup, kur fiyatlamasına ise etkisinin olmayacağını değerlendiriyoruz. Dolar/TL spot kuru, bugün saat 13:30 itibarıyla 19,18'li seviyelerde hareket ediyor. Mart vadeli Dolar/TL sözleşmesi de 19,16'lı seviyelerde bulunuyor. Bugün mart vadeli Dolar/TL sözleşmesinde vade sonu olması nedeniyle son işlem günü. Bu bağlamda anlık volatiliteler görülebilir. Fiyatlamada ise spot kur seviyesi takip edilecek.



## XAUTRY (Gram Altın) Yakın Vade

Nisan vadeli gram altın sözleşmesi bugün 1263,07 TL ile 1280,49 TL arasında hafif satıcılar işlem görüyor. Spot piyasada saat 13:30 itibarıyla gram altın 1220 TL seviyesinde seyrediyor. Sözleşme için mevcut stratejimizi korumaya devam ediyoruz. Sözleşme için 1264 – 1286 TL arasını nötr olarak değerlendiriyoruz. Sözleşmede 1264 TL destek noktası olarak görülüyor. Bu destek altı kapanışların devamında 1276 TL stop seviyesi eklenerek 1238 TL kar alımı için düşünülebilir. Yukarıda 1286 TL direnç noktası olarak izleniyor. Bu direncin üzerinde kapanışların devamında sözleşme için 1273 TL stop seviyesi olmak koşuluyla 1311 TL seviyesi değerlendirilebilir. Olası oynaklığa karşı yatırımcıların aktif bir kar al/zarar durdur seviyesi belirleyerek hareket etmeleri daha sağlıklı olabilir.

## VIOP PAY VADELİ SÖZLEŞMELERİ

SEMBOL	ACKL	SON	GUN.F%	G.DUSUK	G.YUKSEK	T.HACIM	UZLASMA	TEORİK FİYAT	SAAT
F_GUBRF0423	GUBRF Nisan 2023 Vadeli	203,71	+0,49	202,43	205,69	344.083.5	203,33	204,23	13:20:51
F_TUPRS0423	TUPRS Nisan 2023 Vadeli	550,70	+1,13	540,66	554,89	329.063.5	549,82	554,02	13:20:36
F_THYAO0423	THYAO Nisan 2023 Vadeli	121,26	-2,34	120,77	124,30	297.630.2	121,22	122,05	13:20:36
F_ISCTR0423	ISCTR Nisan 2023 Vadeli	12,49	-2,65	12,35	12,79	248.352.4	12,41	12,62	13:20:23
F_TUPRS0323	TUPRS Mart 2023 Vadeli	541,21	+0,84	531,01	546,14	244.479.9	541,43	542,00	13:20:37

**F\_GUBRF0423:**

Borsa İstanbul'da zayıf seyr takip edilirken, Nisan vadeli GUBRF sözleşmesinde yatay fiyatlamaya kaydedilmektedir. Sözleşmede gün ortasına kadar fiyatlama 202,43 TL – 205,69 TL seviyeleri arasında dalgalanmaktadır. Dar bantta fiyatlamaların yaşandığı sözleşmede 201,94 TL ara destek konumunda bulunurken, bu seviyenin altında oluşacak fiyatlamalarda 200,00 TL ve 198,98 TL seviyeleri takip edilebilir. 200,00 TL altı kapanışlarda baskı artış kaydedecektir. Ancak toparlanmalar açısından zirvenin bulunduğu 205,69 TL takip edilirken, bu bölgenin aşılması halinde 5 günlük ortalamasının bulunduğu 207,58 TL ve 209,10 TL seviyeleri gündeme gelecektir. Risk istahındaki volatiliteye karşı her iki yönlü stratejilerde alınacak pozisyonlarda temkinli olunması aktif bir stop loss stratejisine bağlı kalınması faydalı olacaktır.

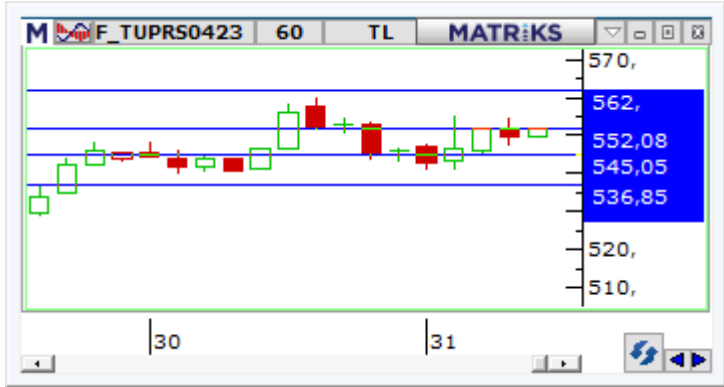
**F\_TUPRS0423:**

Bu hafta içerisinde artış kaydeden volatilitenin birlikte satış ağırlıklı bir fiyatlamaya öne çıktığı Borsa İstanbul'da bugün de aşağı yönlü bir seyr etkili oluyor. Yurt içindeki zayıf görünüme karşın TUPRS cephesinde ise pozitif bir ayrışma kaydediliyor. Nisan vadeli TUPRS pay sözleşmesi gün içerisinde 540,66 – 554,89 TL aralığında hareket ederken, 13:20 itibarıyla %1 civarında bir yükselişe işlem görüyor. Sözleşmede yükselişlerin devamında 552,08 – 553,46 ve 554,55 TL kısa vadeli ilk direnç noktalarıdır. Bu seviyeler üzerinde 556,62 – 558,22 – 560,00 ve 562,00 TL seviyeleri direnç olarak takip edilebilir. Geri çekilmelerde ise 549,50 – 548,90 ve 547,70 TL seviyeleri kısa vadeli destek noktaları olup, bu seviyeler altında 545,05 – 543,00 – 541,06 – 540,66 ve 536,85 TL destek konumunda bulunmaktadır.

**F\_THYAO0423:**

Bu hafta satış baskısının artış kaydettiği Borsa İstanbul'da bugün de satıcı seyr etkisini sürdürüyor. Yurt içinde zayıflayan görünümün etkisiyle THYAO cephesinde de satıcı bir fiyatlamaya öne çıkıyor. Nisan vadeli THYAO pay sözleşmesi 120,77 – 124,30 TL aralığında hareket ederken, 13,25 itibarıyla %2 civarında kayıpla işlem görüyor. Sözleşmede 120,77 ve 119,82 TL seviyeleri kısa vadeli destek noktalarıdır. Bu seviyelerin altında 118,00 – 117,15 – 116,20 ve 115,03 TL seviyeleri destek olarak takip edilebilir. Tepki alımlarının gözlenmesi halinde ise 121,70 – 122,36 ve 123,68 TL kısa vadeli direnç noktalarıdır. 123,68 TL üzerinde 124,30 – 125,45 – 126,96 ve 127,56 TL direnç konumunda bulunmaktadır. 123,68 TL altında kaldığı süreçte zayıf seyr etkisini sürdürebilir.

**Gedik Yatırım Menkul Değerler A.Ş. - Yatırım Danışmanlığı Birimi**

E-Posta : gyd@gedik.com

Adres : Altayçeşme Mahallesi, Çamlı Sokak, No: 21, Kat: 10-11,12, 34843 Maltepe/İstanbul

Tel :(0216) 453 00 53

**Yatırım Danışmanlığı Birimi**

Mesut KURT	Müdür	mkurt@gedik.com
Onurcan BAL	Müdür Yardımcısı	obal@gedik.com
Eda KARADAĞ	Müdür Yardımcısı	eda.karadag@gedik.com
Betül AŞILKAN	Yatırım Danışmanı	betul.asilkan@gedik.com
Yılmaz ALTUN	Yatırım Danışmanı	yilmaz.altun@gedik.com
Elif Kaya	Uzman	ekaya@gedik.com

**YASAL UYARI**

Burada yer alan bilgiler Gedik Yatırım tarafından bilgilendirme amacıyla hazırlanmıştır. Yatırım sinyal, bilgi, yorum ve tavsiyeleri yatırım danışmanlığı kapsamında değildir. Yatırım danışmanlığı hizmeti; aracı kurumlar, portföy yönetim şirketleri, mevduat kabul etmeyen bankalar ile müşteri arasında imzalanacak yatırım danışmanlığı sözleşmesi çerçevesinde sunulmaktadır. Burada yer alan sinyal, yorum ve tavsiyeler, herhangi bir yatırım aracının alım satım önerisi ya da getiri vaadi olarak yorumlanmamalıdır. Bu görüşler mali durumunuz ile risk ve getiri tercihlerinize uygun olmayabilir ve sadece burada yer alan bilgilere ve sinyallere dayanarak yatırım kararı verilmesi beklentilerinize uygun sonuçlar doğurmayabilir. Burada yer alan sinyaller, fiyatlar, veriler ve bilgilerin tam ve doğru olduğu garanti edilemez; içerik, haber verilmeksizin değiştirilebilir. Tüm sinyal ve veriler, Gedik Yatırım tarafından güvenilir olduğuna inanılan kaynaklardan alınmıştır. Bu sinyal ve kaynakların kullanılması nedeni ile ortaya çıkabilecek hatalardan ve zararlardan Gedik Yatırım sorumlu değildir.

<p><b>Genel Müdürlük</b> Altayçeşme Mah. Camlı Sok. Ofis Park Maltepe No:21/4 Kat:10-11-12 Maltepe/İSTANBUL Tel: (0216) 453 0000 pbx Faks: (0216) 377 1136</p> <p><b>Adapazarı Şubesi</b> Tiğlilar Mah. Yenicami Sok. Dış Kapı No:5 İç Kapı No: 201 Adapazarı- Sakarya Tel: (0264) 279 8389 (pbx) Faks: (0264) 281 0388</p> <p><b>Antalya Şubesi</b> Tağil Pazarı Mah. 404 Sok. Hafız Ahmet Bedesteni No: 5 / 29-30 ANTALYA Tel: (0242) 248 3520 (pbx) Faks: (0242) 244 2910</p> <p><b>Aydın Şubesi</b> Hasanefendi-Ramazan Paşa Mah. İstiklal Cad. Dış Kapı No : 23 İç Kapı No : 1 Efeler/AYDIN Tel: (0256) 999 1787</p> <p><b>Bakırköy Şubesi</b> Cevizlik Mah. Muhaşebeci Sok. Neşe Han No: 1 Kat:3 Bakırköy/İSTANBUL Tel:(0212) 660 8525 Faks: (0212) 570 0303</p> <p><b>Bodrum Private Şubesi</b> Çırkan Mah. Atatürk Bul. No: 16 C - İç Kapı Muğla/ BODRUM Tel: (0252) 316 3270 (pbx) Faks: (0252) 316 9270</p> <p><b>Bursa Nilüfer Şubesi</b> Odlunluk Mah. Liman Cad. No:7 Nilüfer / BURSA Tel: (0224) 275 3550 Faks: (0224) 451 7966</p> <p><b>Balıkesir Şubesi</b> Eski Kuyumcular Mah. Anafartalar Cad. Acarlar İş Merkezi Dış Kapı No:23 İç Kapı No:1 Karesi - BALIKESİR (0266) 999 1240</p> <p><b>Çankaya Şubesi</b> Yıldızevler Mah. 714. Sok. No: 5 / 38 Vizyon Plaza Çankaya/ANKARA Tel: (0312) 438 2700 Faks: (0312) 438 2747</p> <p><b>Denizli Şubesi</b> Saraylar Mah. İkinci Ticari Yol Sok. No: 32 Kat: 4 DENİZLİ Tel: (0258) 263 8015 Faks: (0258) 241 9101</p> <p><b>Elazığ Şubesi</b> Yeni Mah. Gazi Cd. No: 28/3 ELAZIĞ Tel: (0424) 234 5740</p> <p><b>Fethiye Şubesi</b> Babataya Mah. 774. Sok. No.2 Fethiye / Muğla Tel: (0252) 612 0760 Fax: (0252) 612 3646</p> <p><b>Gaziantep Şubesi</b> İncili Pınar Mah. Nail Bilen Cad. Ugur Plaza Sitesi Uğur Plaza Blok No: 5 İç Kapı No: 35 Şehitkamil / Gaziantep Tel: (0342) 909 0154</p> <p><b>İzmir Şubesi</b> Cumhuriyet Bulvarı Arpacıoğlu Apartmanı No: 139 Kat: 3 Alsancak/İZMİR Tel: (0232) 465 1020 Faks: (0232) 464 6622</p> <p><b>Karabük Şubesi</b> Bayır Mah. Menderes Cad. Çebiöğlü Twin Towers B Blok Dış Kapı No :2 İç Kapı No : 107 Merkez / Karabük Tel: (0370) 502 1590 / 1600 Faks: (0370) 502 1593</p> <p><b>Kayseri Şubesi</b> Hunat Mah. Postalar Geçidi Sok. Ak Plaza No:1 / 206 Tel: (0352) 222 7826 (pbx)</p> <p><b>Konya Şubesi</b> Beyazıt Mah. Hüsnü Aşk Sok. Bezirci İş Merkezi Kat:4 / 403 Selçuklu / KONYA Tel: (0332) 238 5960 Faks: (0332) 238 5975</p> <p><b>Malatya Şubesi</b> Büyük Hüseyin Bey Mah. Atatürk Cad. Anadolu İş Merkezi K: 3 No: 23 D: 9-10-11 Battalgazi / MALATYA Tel: (0422) 325 6267 Faks: (0422) 322 2372</p> <p><b>Manisa Şubesi</b> Anafartalar Mah. Mustafa Kemal Paşa Cad. Kamil Menteş Apt. No: 34/1 MANİSA Tel: (0236) 239 4298 Faks: (0236) 239 4302</p> <p><b>Nazilli Şubesi</b> Altıntaş Mah. İstasyon Bulvarı No:19 Kat:4 Daire:12 Nazilli / AYDIN Tel: (0256) 314 1598 Faks: (0256) 315 8852</p> <p><b>Samsun Şubesi</b> Kale Mah. Kaptanağa Sok. No: 18/41 Mecit Turan İş Merkezi İlkadım / SAMSUN Tel: (0362) 431 6343 Faks: (0362) 431 3389</p> <p><b>Tophane Şubesi</b> Necatibey Cad. Alipaşa Degirmen Sok. No: 24 34425 Tophane/Karaköy/ İSTANBUL Tel: (0212) 251 6006 Faks: (0212) 293 4903</p> <p><b>Uşak Şubesi</b> İsmetpaşa Cad. No: 63 K: 2 Mavi Plaza UŞAK Tel: (0276) 227 2744 Faks: (0276) 227 2737</p> <p><b>Yeşilyurt Private Şubesi</b> Yeşilyurt Mah. Sipahioğlu Cad. No : 14 İç Kapı No : 5 Bakırköy / İSTANBUL</p>	<p><b>Adana Şubesi</b> Çınarlı Mah. Ziyapaşa Bulvarı No: 78 Güneş Ziyapaşa İş Merkezi Kat :5 No :504 Seyhan/ADANA Tel: (0322) 355 0350 Faks: (0322) 290 3518</p> <p><b>Alanya Şubesi</b> Şekerhane Mah. Atatürk Cad. 1100 Sok. No: 9 / 206 Alanya / ANTALYA Tel: (0242) 519 2317 (pbx) Faks: (0242) 513 9381</p> <p><b>Bağdat Caddesi Şubesi</b> Bağdat Cad. Esen Apt. No: 351/5 Şaşkınbakkal/İSTANBUL Tel: (0216) 453 0193 Faks: (0216) 411 2354</p> <p><b>Batı Ataşehir Şubesi</b> Barbaros Mah. İhlamur Bulvarı Sarıcaç Sok. Ağaoğlu My Prestige No:1 D: 12-13 Ataşehir/İSTANBUL Tel:(0216) 560 3700 Faks: (0216) 688 6786</p> <p><b>Bandırma Şubesi</b> Dere Mah. Ordu Cad. Kapı No:3 İç Kapı No:2 Bandırma/ BALIKESİR Tel: (0266) 999 10 75</p> <p><b>Bursa Şubesi</b> İhsaniye Mah. İlknur Sok. No:1D / 8 Nilüfer/BURSA Tel: (0224) 220 5150 Faks: (0224) 220 5099</p> <p><b>Çorlu Şubesi</b> Zafer Mah. Cumhuriyet Bulvarı Dış Kapı No:9T1 İç Kapı No:114 Çorlu TEKİRDAĞ Tel: (0282) 888 9620</p> <p><b>Çanakkale Şubesi</b> Kemalpaşa Mah. Şair Ece Ayhan Meydanı Dış Kapı No: 22 Kat: 2 İç Kapı No:2 Merkez / ÇANAKKALE Tel: (0286) 999 1702</p> <p><b>Çorum Şubesi</b> Yavruturna Mah. 1. Maliye Sok. No: 1 Kat: 4 D: 22 Çorum Tel: (0364) 211 1145 (pbx) Faks: (0364) 201 0563</p> <p><b>Etiler Private Şubesi</b> Etiler Mah. Yıldız Çiçeği Sok. No:11 Beşiktaş/İstanbul Tel: (0212) 999 5011</p> <p><b>Edirne Şubesi</b> Sabuni Mah. Banka Aralığı Sok. Kardeşler İş Merkezi No:10/19 Merkez/EDİRNE Tel: (0284) 212 4561 Faks: (0284) 213 3778</p> <p><b>Eskişehir Şubesi</b> Akarbaşı Mah. Atatürk Bulvarı No : 77 A Odunpazarı / ESKİŞEHİR Tel: (0222) 230 0908 Faks: (0222) 220 3702</p> <p><b>Gebze Şubesi</b> Hacı Halil Mah. Hükümet Cad. No: 95 Gebze/KOCAELİ Tel: (0262) 642 3400 Faks: (0262) 641 8201</p> <p><b>İzmit Şubesi</b> Körfez Mahallesi Ankara Karayolu Cad. Dış Kapı No : 123/ 2 İç Kapı No : 9 İzmit / Kocaeli Tel: (0262) 999 18 14Faks: (0216) 377 1136</p> <p><b>Kapalıçarşı Şubesi</b> Kürkçüler Sk. No: 25 Eminönü/Kapalıçarşı/İSTANBUL Tel: (0212) 513 4001 Faks: (0212) 527 1686</p> <p><b>Karadeniz Ereğli Şubesi</b> Müftü Mah. Züheyla Erel Sok. No:2/1 İciny İş Merkezi Kat: 7 Ereğli/ZONGULDAK Tel: (0372) 329 1000 / 1014 Faks: (0372) 316 6630</p> <p><b>Kızılay Şubesi</b> Sümer Birinci Sok. No:13 / 3 Demirtepe/ANKARA Tel: (0312) 232 0949 (pbx) Faks: (0312) 231 4627</p> <p><b>Kuşadası Şubesi</b> Türkmen mah. Atatürk Bulvarı Belvü Sitesi C Blok Kat 2 Daire 3 Kuşadası / AYDIN Tel: (0256) 618 4477 Faks: (0256) 618 4491</p> <p><b>Maltepe Şubesi</b> Bağlarbaşı Mah. Bağdat Caddesi. Gedik İş Merkezi No: 414 Kat: 2 Daire: 22 Maltepe / İSTANBUL Tel: (0216) 399 0042 Faks: (0216) 399 1817</p> <p><b>Mersin Şubesi</b> Mahmudiye Mah. Atatürk Cad. Adil Kanun İş Hanı Kat: 2 Akdeniz / MERSİN Tel: (0324) 238 1818 Faks: (0324) 231 2252 / 238 1824</p> <p><b>Ordu Şubesi</b> Düz Mah. Yıldırım Cad. Dış Kapı No : 4 İç Kapı No : 503 Altınordu / ORDU Tel: (0452) 220 0746 (pbx) Faks: (0452) 220 0750</p> <p><b>Trabzon Şubesi</b> Kemerkaş Mah. K.Maraş Cad. Ticaret Mektep Sk. Ustaömeroğlu İş Merkezi No: 9/9 Ortahisar/TRABZON Tel:(0462) 326 0997 Fax:(0462) 326 3867</p> <p><b>Ümraniye Şubesi</b> İnkilap Mah. Küçüksu Cad. Çeşminaz Sok. NO:2 Daire: 7 Ümraniye / İSTANBUL Tel: (0216) 461 3390 Fax: (0216) 328 1032</p>
--	---