

| Sözleşme Kodu             | Vade Ayı   | Uzlaşma Fiyatı | Önceki Uzlaşma Fiyatı | Değişim | Değişim Puan | Gün İçi Yüksek | Gün İçi Düşük | İşlem Miktarı | İşlem Hacim       | Açık Pozisyon | Açık Pozisyon Değişimi | Vadeye Kalan Gün Sayısı | Takasbank Başlangıç Teminatı % |
|---------------------------|------------|----------------|-----------------------|---------|--------------|----------------|---------------|---------------|-------------------|---------------|------------------------|-------------------------|--------------------------------|
| <b>ENDEKS KONTRATLARI</b> |            |                |                       |         |              |                |               |               |                   |               |                        |                         |                                |
| F_XU0300424               | 30.04.2024 | 9,863.25       | 9,940.25              | -0.77 % | -77.00       | 9,959.00       | 9,825.50      | 151,093.00    | 14,948,496,530.00 | 285,834.00    | 4,213.00               | 47                      | 14                             |
| F_XU0300624               | 28.06.2024 | 10,633.75      | 10,704.50             | -0.66 % | -70.75       | 10,727.25      | 10,602.25     | 1,444.00      | 153,958,120.00    | 3,125.00      | 18.00                  | 106                     | 14                             |

## BIST 30 Yakın Vadeli Kontratı

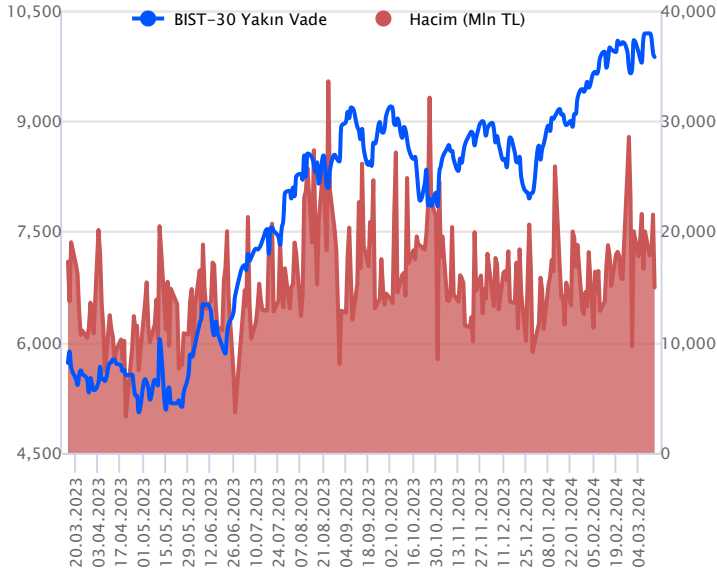

Nisan vadeli endeks sözleşmesi 9.825,50 ile 9.959,00 seviyeleri arasında hareket ederek günü %0,77 oranında kayıpla 9.863,25 uzlaşma fiyatından tamamladı. Gün içerisinde kararsız ve dalgalı bir seyrin etkili olduğu sözleşmede kapanışa doğru satışların hız kazandığı takip edildi. Sözleşmede akşam seans kapanışı 9.869,75 puandan gerçekleşti. ABD'de şubat ayı ÜFE rakamı piyasa beklentilerinin üzerinde gerçekleşti. ABD borsaları günü düşüşlerle tamamlarken, ABD vadelilerinde bu sabah yatay bir seyir etkili oluyor. Asya piyasalarında kırmızı bir renk hâkim. Avrupa vadeli ve CFD endeksleri hafif satıcı açılışlara işaret ediyor. Nisan vadeli sözleşmesinin güne yatay bir başlangıç yapmasını bekliyoruz.

Hafta içerisinde satış baskısının artış kaydettiği ve psikolojik öneme sahip 10.000 puan altında kapanışların gündeme geldiği sözleşmede kısa vadede 9.825 ve 9.770 seviyeleri kısa vadeli destek noktalarıdır. 9.770 seviyesi altında satışların hız kazanabileceği sözleşmede 9.700 – 9.640 ve 9.600 seviyelerine doğru geri çekilmeler gündeme gelebilir. Tepki alımlarında ise 9.900 – 9.959 aralığı ile 10.000 seviyesi direnç konumunda bulunmaktadır. 10.000 puan üzeri tutunmalarda 10.100 – 10.150 bölgesine doğru yükselişler yaşanabilir. Kısa vadeli teknik görünümün zayıflama kaydettiği sözleşmede 10.000 puan altında kalındığı sürece satış baskısı etkisini sürdürebilir.

## Endeks - 30 Yakın Vade Aracı Kurum Dağılımı Günlük Değişim

| Long               |         |         | Short              |         |         |
|--------------------|---------|---------|--------------------|---------|---------|
| Kurum              | Net Lot | Pay (%) | Kurum              | Net Lot | Pay (%) |
| Deniz Yatırım      | 5.504   | 42      | Garanti BBVA       | 4.126   | 32      |
| Ziraat Yatırım     | 2.156   | 17      | İş Yatırım         | 2.361   | 18      |
| Trive              | 2.015   | 15      | İnfo Yatırım       | 1.616   | 12      |
| Bank of America    | 1.003   | 8       | QNB Finans Yatırım | 1.297   | 10      |
| Yapı Kredi Yatırım | 643     | 5       | Ata Yatırım        | 916     | 7       |
| Diğer              | 1.745   | 13      | Diğer              | 2.750   | 21      |

İlk 5 Kurum Alım Ağırlıklı

## Endeks - 30 Yakın Vade Aracı Kurum Dağılımı Tüm Vade

| Long               |         |         | Short           |         |         |
|--------------------|---------|---------|-----------------|---------|---------|
| Kurum              | Net Lot | Pay (%) | Kurum           | Net Lot | Pay (%) |
| Teb Yatırım        | 99.518  | 72      | Bank of America | 30.122  | 22      |
| Yapı Kredi Yatırım | 15.744  | 11      | İş Yatırım      | 22.890  | 17      |
| Tera Yatırım       | 5.966   | 4       | HSBC Yatırım    | 15.417  | 11      |
| Ziraat Yatırım     | 4.666   | 3       | Deniz Yatırım   | 12.402  | 9       |
| Tacirler Yatırım   | 2.119   | 2       | Ak Yatırım      | 11.363  | 8       |
| Diğer              | 9.514   | 7       | Diğer           | 45.333  | 33      |

İlk 5 Kurum Alım Ağırlıklı

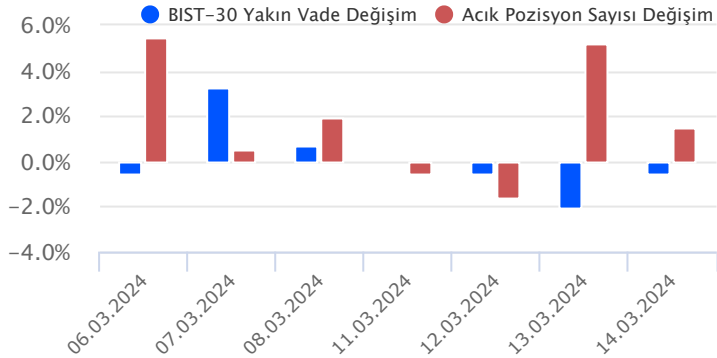

## Fiyat (%) Açık Pozisyon (%) Yorum

|        |        |   |
|--------|--------|---|
| Artış  | Artış  | Yükselişin devamlılığı için sinyal olarak kabul edilebilir. |
| Artış  | Azalış | Yükselişin desteklenmediğini gösterir.                      |
| Azalış | Artış  | Düşüşlerin devamlılığı için sinyal olarak kabul edilebilir. |
| Azalış | Azalış | Düşüşlerin desteklenmediğini gösterir.                      |

| Sözleşme Kodu            | Vade Ayı   | Uzlaşma Fiyatı | Önceki Uzlaşma Fiyatı | Değişim | Değişim Puan | Gün İçi Yüksek | Gün İçi Düşük | İşlem Miktarı | İşlem Hacim   | Açık Pozisyon | Açık Pozisyon Değişimi | Vadeye Kalan Gün Sayısı | Takasbank Başlangıç Teminatı % |
|--------------------------|------------|----------------|-----------------------|---------|--------------|----------------|---------------|---------------|---------------|---------------|------------------------|-------------------------|--------------------------------|
| <b>DÖVİZ KONTRATLARI</b> |            |                |                       |         |              |                |               |               |               |               |                        |                         |                                |
| F_EURTRY0324             | 29.03.2024 | 35.7096        | 35.8851               | -0.49 % | -0.18        | 35.8557        | 35.7000       | 159           | 5,687,152     | 18,008        | -6                     | 15                      | 14                             |
| F_EURTRY0424             | 30.04.2024 | 37.2881        | 37.4086               | -0.32 % | -0.12        | 37.4210        | 37.2668       | 225           | 8,406,038     | 5,441         | 118                    | 47                      | 14                             |
| F_EURUSD0324             | 29.03.2024 | 1.0904         | 1.0952                | -0.44 % | 0.00         | 1.0955         | 1.0903        | 902           | 31,588,464    | 27,419        | 60                     | 15                      | 4                              |
| F_EURUSD0424             | 30.04.2024 | 1.0930         | 1.0961                | -0.28 % | 0.00         | 1.0968         | 1.0920        | 138           | 4,842,967     | 1,891         | 56                     | 47                      | 4                              |
| F_USDTRY0324             | 29.03.2024 | 32.7506        | 32.8092               | -0.18 % | -0.06        | 32.8300        | 32.7150       | 49,759        | 1,628,978,855 | 745,587       | -19,887                | 15                      | 14                             |
| F_USDTRY0424             | 30.04.2024 | 34.0808        | 34.1101               | -0.09 % | -0.03        | 34.1101        | 34.0455       | 46,759        | 1,593,012,349 | 789,024       | 20,807                 | 47                      | 14                             |

## Dolar/TL Yakın Vadeli Kontratı

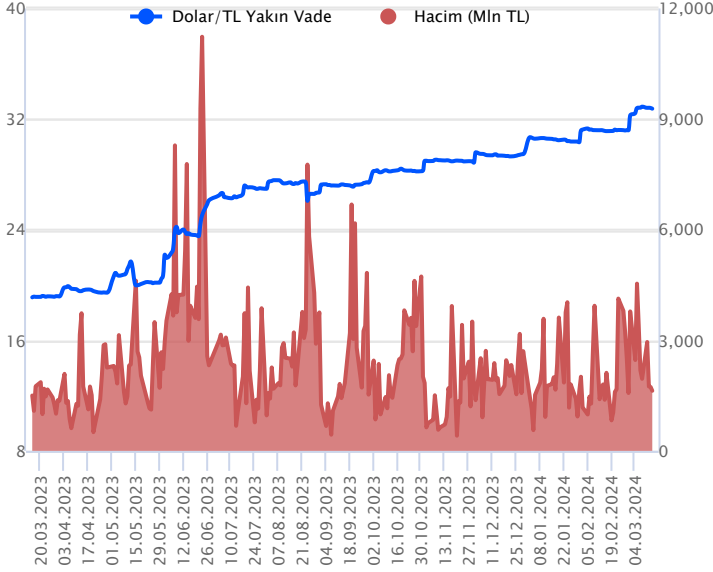

Mart vadeli Dolar/TL sözleşmesi dün 32,7150 ile 32,8300 seviyeleri arasında dalgalanarak günü yüzde 0,18'lik düşüşle 32,7506 uzlaşma fiyatından tamamladı. Yurt içerisinde konut satışları şubatta yıllık %17,3 oranında artış kaydederek 93 bin 902 adede yükseldi. Kur korumalı mevduat toplamı geçen hafta 7,35 milyar TL düşüşle 2,30 trilyon TL olurken, yurt içi yerleşiklerin döviz mevduatı ise geçen hafta 5,7 milyar dolar artışla 181,1 milyar dolara yükseldi. ABD'de ÜFE şubatta aylık yüzde 0,6 ile beklentilerin üzerinde artarken, çekirdek ÜFE de yüzde 0,4 ile beklentileri aştı. Böylece yıllık ÜFE yüzde 1,6 ve yıllık çekirdek ÜFE yüzde 2,8 olarak gerçekleşti. Diğer taraftan ülkede perakende satışlar şubata aylık yüzde 0,6 oranında artışla beklentileri karşılamadı. Açıklanan verilerin fiyatlama etkisi olmadı. Bugün yurt içerisinde TCMB Piyasa Katılımcıları Anketi ve bütçe dengesi, ABD tarafında ise sanayi üretim endeksi ve kapasite kullanım oranı verileri izlenecek. Haftanın son işlem gününe girerken Dolar/TL spot kuru, bu sabah saat 08.20 itibarıyla 32,20'li seviyelerde kademeli yükseliş eğilimine devam ediyor. Dolar endeksi ise 103,43 civarında seyrediyor. Gelişmekte olan para birimleri ise dolar karşısında bu sabah ağırlıkla yataya yakın seyirler izliyor.

| Dolar/TL Yakın Vade Aracı Kurum Dağılımı Günlük Değişim |         |         |                    |         |         |
|---|---------|---------|--------------------|---------|---------|
| Long  |         |         | Short              |         |         |
| Kurum   | Net Lot | Pay (%) | Kurum              | Net Lot | Pay (%) |
| Finansbank  | 17.339  | 56      | Garanti BBVA       | 18.815  | 60      |
| Garanti BBVA  | 5.000   | 16      | Deutsche Bank      | 3.526   | 11      |
| Bank of America   | 4.576   | 15      | Stateji Menkul     | 2.950   | 10      |
| Osmanlı Yatırım   | 1.463   | 5       | Yapı Kredi Yatırım | 2.643   | 9       |
| Ak Yatırım  | 964     | 3       | Meksa Yatırım      | 1.249   | 4       |
| Diğer   | 1.802   | 6       | Diğer              | 1.961   | 6       |

İlk 5 Kurum Alım Ağırlıklı

| Dolar/TL Yakın Vade Aracı Kurum Dağılımı Tüm Vade |         |         |                   |         |         |
|---|---------|---------|-------------------|---------|---------|
| Long  |         |         | Short             |         |         |
| Kurum   | Net Lot | Pay (%) | Kurum             | Net Lot | Pay (%) |
| Ak Yatırım  | 210.850 | 31      | Akbank            | 373.601 | 55      |
| Deniz Yatırım                                     | 121.877 | 18      | İş Bankası        | 74.726  | 11      |
| Garanti BBVA                                      | 102.380 | 15      | Yapı ve Kredi     | 47.626  | 7       |
| İş Yatırım  | 86.525  | 13      | Yatırım Finansman | 42.442  | 6       |
| Denizbank   | 42.173  | 6       | Finansbank        | 36.820  | 5       |
| Diğer   | 120.586 | 18      | Diğer             | 109.176 | 16      |

İlk 5 Kurum Satım Ağırlıklı

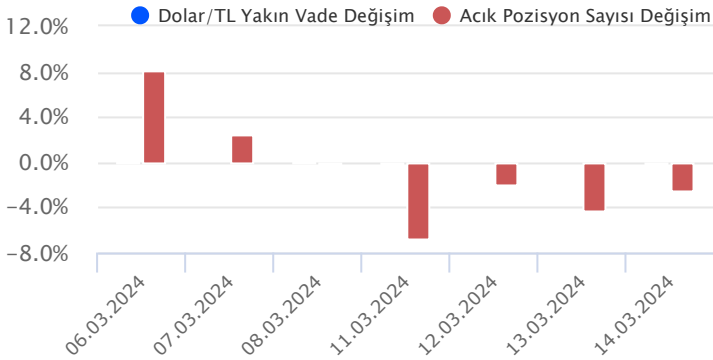

## Fiyat (%) Açık Pozisyon (%) Yorum

|        |        |   |
|--------|--------|---|
| Artış  | Artış  | Yükselişin devamlılığı için sinyal olarak kabul edilebilir. |
| Artış  | Azalış | Yükselişin desteklenmediğini gösterir.                      |
| Azalış | Artış  | Düşüşlerin devamlılığı için sinyal olarak kabul edilebilir. |
| Azalış | Azalış | Düşüşlerin desteklenmediğini gösterir.                      |

| Sözleşme Kodu            | Vade Ayı   | Uzlaşma Fiyatı | Önceki Uzlaşma Fiyatı | Değişim | Değişim Puan | Gün İçi Yüksek | Gün İçi Düşük | İşlem Miktarı | İşlem Hacim | Açık Pozisyon | Açık Pozisyon Değişimi | Vadeye Kalan Gün Sayısı | Takasbank Başlangıç Teminatı % |
|--------------------------|------------|----------------|-----------------------|---------|--------------|----------------|---------------|---------------|-------------|---------------|------------------------|-------------------------|--------------------------------|
| <b>ALTIN KONTRATLARI</b> |            |                |                       |         |              |                |               |               |             |               |                        |                         |                                |
| F_XAUTRYM0424            | 30.04.2024 | 2,396.170      | 2,407.910             | -0.49 % | -11.74       | 2,411.980      | 2,390.000     | 334,188       | 803,018,795 | 1,095,966     | 187,381                | 47                      | 14                             |
| F_XAUTRYM0624            | 28.06.2024 | 2,596.710      | 2,603.240             | -0.25 % | -6.53        | 2,602.000      | 2,586.980     | 14,366        | 37,302,789  | 113,449       | 8,129                  | 106                     | 14                             |
| F_XAUUSD0424             | 30.04.2024 | 2,178.000      | 2,188.800             | -0.49 % | -10.80       | 2,190.400      | 2,175.000     | 12,459        | 871,430,182 | 53,359        | -832                   | 47                      | 8                              |
| F_XAUUSD0624             | 28.06.2024 | 2,199.550      | 2,208.650             | -0.41 % | -9.10        | 2,210.350      | 2,198.500     | 1,187         | 83,800,371  | 3,131         | 60                     | 106                     | 8                              |

## ONS ALTIN Yakın Vadeli Kontratı

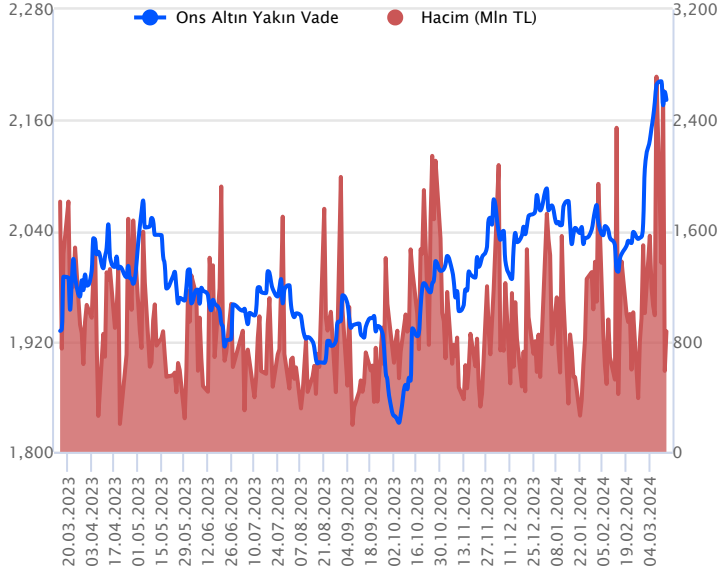

Nisan vadeli ons altın sözleşmesi dün 2175,00-2190,40\$ arasında seyrederek, günü yüzde 0,49 düşüyle 2178,00\$ uzlaşma fiyatından kapattı. Spot piyasada saat 08:00 itibariyle ons altın 2164\$ seviyesinde izleniyor. Sözleşmede mevcut stratejimizi bugün içinde sürdürüyoruz. Bugünde 2168-2198\$ arasını nötr olarak izliyoruz. Sözleşme için 2168\$ destek noktası olurken, bu destek altı kapanışların devamında aşağı yönlü pozisyonların artması beklenebilir. Sözleşmede 2189\$ stop seviyesi eklenerek 2124\$ seviyesi takip edilebilir. Yukarıda 2198\$ direnç noktası olarak izleniyor. Bu direncin üzerinde 2176\$ stop loss olmak koşuluyla 2241\$ seviyesi değerlendirilebilir. Bugün için ABD'de sanayi üretimi, kapasite kullanım oranı ve Michigan tüketici güven endeksi verileri takip edilecek. Sözleşmede olası oynaklığa karşı yatırımcıların aktif bir kar al/zarar durdur seviyesi belirleyerek hareket etmeleri daha sağlıklı olabilir.

## GRAM ALTIN Yakın Vadeli Kontratı

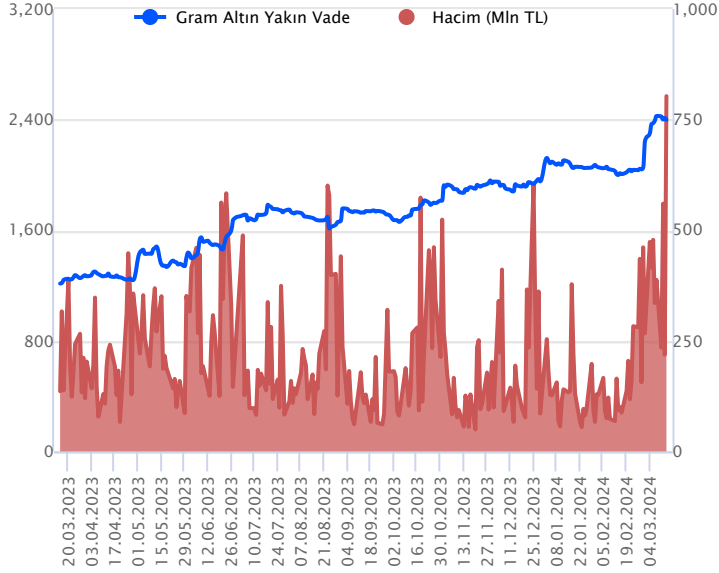

Nisan vadeli gram altın sözleşmesi dün 2390,00-2411,98 TL arasında dalgalanarak, günü yüzde 0,49 kayıpla 2396,17 TL uzlaşma fiyatından tamamladı. Spot piyasada saat 08:00 itibariyle gram altın 2241 TL işlem görüyor. Dün ABD'de veri takvimi yoğunluğunda. Şubat ayına yönelik açıklanan ÜFE verisi aylık bazda yüzde 0,6 ve yıllık bazda yüzde 1,6 olarak gerçekleşti. Beklentileri aştığı görülürken, çekirdek tarafta da ÜFE beklentilerin üzerinde aylık yüzde 0,3 ve yıllık yüzde 2,0 olarak açıklandı. Şubat ayında, ABD'de perakende satışlarda aylık yüzde 0,6 ve yıllık yüzde 1,50 olarak ilan edildi. Her hafta açıklanan haftalık işsizlik maaşı başvurularında da 209 bin kişilik artış kaydedildi. Bugün içinde Türkiye'de TCMB piyasa katılımcıları anketi ve bütçe dengesi verileri açıklanacak. ABD'de kapasite kullanım oranı, sanayi üretimi ve Michigan tüketici güven endeksi verileri takip edilecek. ABD verileri sonrasında veri bazlı hareketler görülebilir. Sözleşmede olası oynaklığa karşı yatırımcıların aktif bir kar al/zarar durdur seviyesi belirleyerek hareket etmeleri daha sağlıklı olabilir.

| Sözleşme  | Vade Ayı   | Son Uzlaşma | Önceki Uzlaşma | Değişim % | Günün Düşüğü | Günün Yüksekliği | İşlem Adedi | İşlem Hacmi   |
|---|------------|-------------|----------------|-----------|--------------|------------------|-------------|---------------|
| <b>PAY VADELİ SÖZLEŞMELERİNDE EN FAZLA İŞLEM GÖRENLER</b> |            |             |                |           |              |                  |             |               |
| F_THYAO0324   | 29.03.2024 | 277.640     | 279.230        | -0.6 %    | 276.650      | 280.500          | 43,028      | 1,198,941,570 |
| F_AKBNK0324   | 29.03.2024 | 39.470      | 40.990         | -3.7 %    | 39.270       | 41.090           | 293,408     | 1,177,521,504 |
| F_YKBNK0324   | 29.03.2024 | 22.240      | 22.870         | -2.8 %    | 22.100       | 22.920           | 402,036     | 905,001,145   |

Pay vadeli sözleşmeleri, düşük teminatlarla yüksek tutarlı pozisyonlar almayı mümkün kılar. Pay vadeli sözleşmeleri ile ilgili daha detaylı bilgi almak için Gedik Yatırım ViOP Departmanı ile iletişime geçebilirsiniz.

### F\_THYAO0324 Vadeli Kontratı

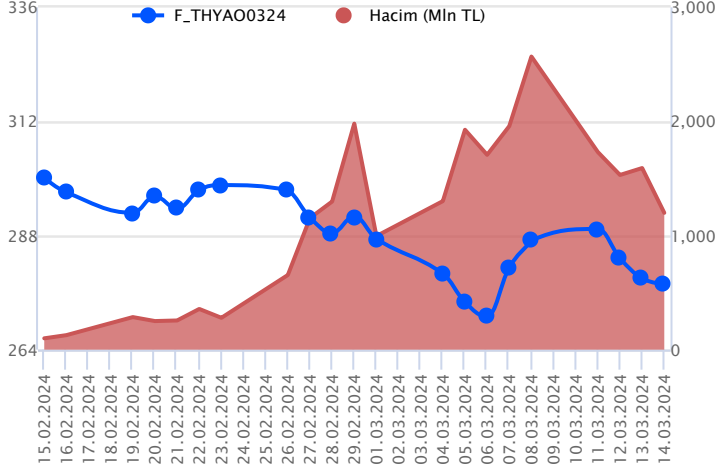

Endekste önemli destek seviyelerinin altında kapanış yaşanırken, Mart vadeli THYAO sözleşmesi 276,65 TL – 280,50 TL seviyeleri arasında dalgalanarak günü 277,64 TL uzlaşma fiyatından %0,6'lık kayıpla tamamladı. Son üç işlem günü satıcılı seyrin kaydedildiği sözleşmede geri 276,65 TL ve 50 günlük ortalamanın bulunduğu 274,92 TL izlenecek destek noktalarıdır. Kısa ve orta vadeli ortalamaların arasında fiyatlamının yaşandığı sözleşmede pozitif seyrin devamlılığı için 280,00 TL üzerinde kalıcılığın devamına ihtiyaç olduğu görüşüyoruz. Bu koşulun sağlanması halinde 282,00 TL ve 284,85 TL takip edilecek direnç seviyeleridir. Piyasada yaşanan volatilitenin nedeniyle alınacak pozisyonlarda temkinli olunması aktif bir stop-loss stratejisine bağlı kalınması faydalı olacaktır.

### F\_AKBNK0324 Vadeli Kontratı

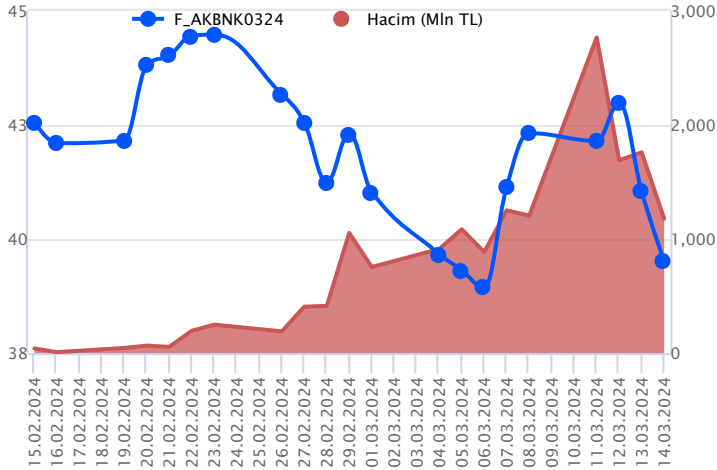

Bankacılık sektöründe TCMB'den gelen hamleler sonrası baskı ön planda kalmaya devam ediyor. Mart vadeli AKBNK sözleşmesi 39,27 TL ve 41,09 TL seviyeleri arasında dalgalanarak günü 39,47 TL uzlaşma fiyatından %3,7'lik kayıpla tamamladı. Negatif fiyatlamının yaşandığı sözleşmede toparlanmalar açısından 40,55 TL üzerinde saatlik kapanışlara ihtiyaç olduğu görüşüyoruz. Bu koşul sağlanmadığı sürece baskı devam edecektir. Geri çekilmelerde 39,00 TL ve 38,61 TL destek seviyeleri konumunda bulunmaktadır. Toparlanmalarda 40,55 TL üzerinde tutunmanın sağlanması halinde 41,00 TL ve 41,46 TL gündeme gelecek direnç noktalarıdır. Sektör genelinde yaşanan volatilitenin sebebiyle alınacak pozisyonlarda temkinli olunması aktif bir stop-loss stratejisine bağlı kalınması faydalı olacaktır.

### F\_YKBNK0324 Vadeli Kontratı

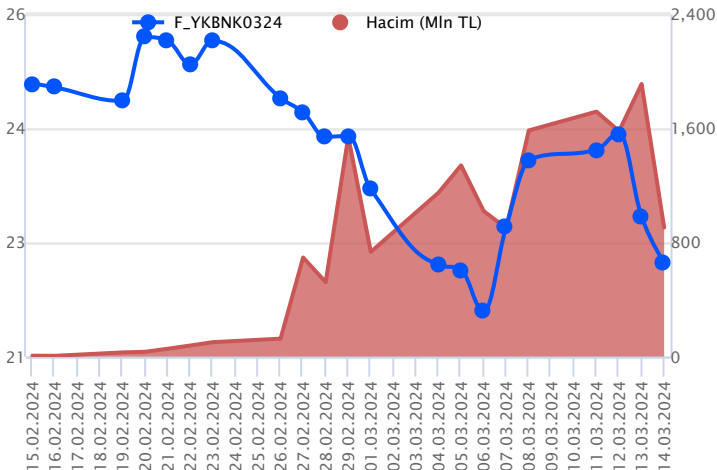

Mart vadeli YKBNK pay sözleşmesi 22,10 – 22,92 TL aralığında hareket ederek günü %2,8 oranında kayıpla 22,24 TL uzlaşma fiyatından tamamladı. Geçen haftanın ikinci yarısından itibaren yükselişlerin güç kazandığı bankacılık sektörü ve YKBNK cephesinde son iki gündür satış baskısının artış kaydettiği bir fiyatlamaya takip ediliyor. Bankacılık endeksi de dün günü %2,10 oranında düşüyle tamamladı. YKBNK sözleşmesinde 50 günlük üssel ortalama (22,22) altındaki fiyatlamalarda 22,00 seviyesi kısa vadeli destek olarak izlenecektir. 22,00 TL altına sarkmalarda satıcılı seyrin devam edebileceği sözleşmede 21,70 – 21,52 ve 20,94 seviyelerine doğru geri çekilmeler gündeme gelebilir. Son günlerde yaşanan kayıpların ardından tepki alımlarının gözlenmesi halinde ise 22,58 – 22,85 ve 23,00 seviyeleri kısa vadeli direnç noktaları olup, bu seviyeler üzerinde 23,40 - 23,58 – 23,95 ve 24,41 seviyeleri direnç konumunda bulunmaktadır.

## Dayanak Varlıkların Teknik Gösterge Görünümleri

## 20 Gün Ortalama/Fiyat Kesişmesi (YUKARI)

ECILC  
TUPRS  
EKGYO

## 20 Gün Ortalama/Fiyat Kesişmesi (AŞAĞI)

PETKM  
AKBNK  
GARAN

## Güç Göstergeleri Olumlu

RSI ve Momentum göstergelerine göre olumlu olanlar

## 50 Gün Ortalama/Fiyat Kesişmesi (YUKARI)

ODAS

## 50 Gün Ortalama/Fiyat Kesişmesi (AŞAĞI)

TKFEN  
ISCTR  
SOKM  
GARAN

## MACD

AEFES GÜÇLÜ SAT  
DOHOL GÜÇLÜ SAT  
GUBRF GÜÇLÜ SAT  
KONTR GÜÇLÜ SAT  
OYAKC GÜÇLÜ SAT

## Göstergeleri Dipte Olanlar

OYAKC  
TTKOM  
CIMS A  
DOHOL  
ENJSA

CCI, RSI, Stochastics, Williams' %R, MFI ve DX göstergelerinin ortalaması en düşük olanlar

## 20/50 Gün Ortalama Kesişmesi (YUKARI)

Bu şartları sağlayan dayanak varlık bulunmamaktadır.

## 20/50 Gün Ortalama Kesişmesi (AŞAĞI)

SISE  
ASTOR

## Para Girişi Olan Dayanak Varlıklar

|       | Kapanış | İşlem Hacmi (Mln TL) |
|-------|---------|----------------------|
| DOAS  | 295.00  | 1,982.88282          |
| ECILC | 53.85   | 397.38288            |

## Para Çıkışı Olan Dayanak Varlıklar

|      | Kapanış | İşlem Hacmi (Mln TL) |
|------|---------|----------------------|
| SOKM | 64.35   | 629.86               |

## Yüksek Hacimliler

|       | İşlem Hacmi (Mln TL) |
|-------|----------------------|
| XU030 | 51,072.73            |
| XSD25 | 37,936.83            |
| X10XB | 26,062.07            |
| XLBNK | 10,153.86            |
| THYAO | 6,377.56             |

## Dayanak Varlıkların Teknik Gösterge Konumları

| Kod     | 5 Günlük H.O | 10 Günlük H.O | 20 Günlük H.O | 50 Günlük H.O | RSI   | StochS | MACD  | CCI   |
|---------|--------------|---------------|---------------|---------------|-------|--------|-------|-------|
| AEFES   | SATIM        | SATIM         | SATIM         | SATIM         | SATIM | ALIM   | SATIM | SATIM |
| AKBNK   | SATIM        | SATIM         | SATIM         | ALIM          | SATIM | ALIM   | ALIM  | SATIM |
| AKSEN   | SATIM        | SATIM         | SATIM         | ALIM          | SATIM | ALIM   | SATIM | SATIM |
| ALARK   | SATIM        | SATIM         | ALIM          | ALIM          | SATIM | ALIM   | SATIM | SATIM |
| ARCLK   | SATIM        | SATIM         | SATIM         | ALIM          | SATIM | ALIM   | SATIM | ALIM  |
| ASELS   | SATIM        | SATIM         | SATIM         | ALIM          | SATIM | ALIM   | SATIM | ALIM  |
| ASTOR   | SATIM        | SATIM         | SATIM         | SATIM         | SATIM | ALIM   | SATIM | ALIM  |
| BIMAS   | ALIM         | ALIM          | ALIM          | ALIM          | SATIM | ALIM   | SATIM | SATIM |
| CIMSA   | SATIM        | SATIM         | SATIM         | SATIM         | SATIM | ALIM   | SATIM | SATIM |
| CNH/TRY | ALIM         | ALIM          | ALIM          | ALIM          | SATIM | ALIM   | ALIM  | SATIM |
| DOAS    | ALIM         | ALIM          | ALIM          | ALIM          | ALIM  | ALIM   | ALIM  | ALIM  |
| DOHOL   | SATIM        | SATIM         | SATIM         | SATIM         | SATIM | ALIM   | SATIM | SATIM |
| ECILC   | ALIM         | ALIM          | ALIM          | ALIM          | ALIM  | ALIM   | SATIM | ALIM  |
| EKGYO   | SATIM        | SATIM         | ALIM          | ALIM          | SATIM | ALIM   | SATIM | SATIM |
| ENJSA   | SATIM        | SATIM         | SATIM         | SATIM         | SATIM | ALIM   | SATIM | SATIM |
| ENKAI   | SATIM        | SATIM         | SATIM         | SATIM         | SATIM | ALIM   | SATIM | SATIM |
| EREGL   | SATIM        | SATIM         | SATIM         | SATIM         | SATIM | ALIM   | SATIM | SATIM |
| EUR/TRY | ALIM         | ALIM          | ALIM          | ALIM          | SATIM | ALIM   | ALIM  | SATIM |
| EUR/USD | SATIM        | SATIM         | ALIM          | ALIM          | SATIM | ALIM   | ALIM  | SATIM |
| FROTO   | ALIM         | ALIM          | ALIM          | ALIM          | SATIM | ALIM   | ALIM  | SATIM |
| GARAN   | SATIM        | SATIM         | SATIM         | SATIM         | SATIM | ALIM   | SATIM | SATIM |
| GBP/USD | SATIM        | SATIM         | ALIM          | ALIM          | SATIM | ALIM   | ALIM  | SATIM |
| GUBRF   | SATIM        | SATIM         | SATIM         | SATIM         | SATIM | ALIM   | SATIM | SATIM |
| HALKB   | SATIM        | SATIM         | SATIM         | SATIM         | SATIM | ALIM   | SATIM | SATIM |
| HEKTS   | SATIM        | SATIM         | SATIM         | SATIM         | SATIM | ALIM   | SATIM | SATIM |
| ISCTR   | SATIM        | SATIM         | SATIM         | SATIM         | SATIM | ALIM   | SATIM | SATIM |
| ISGYO   | SATIM        | SATIM         | SATIM         | SATIM         | SATIM | ALIM   | SATIM | SATIM |
| KARSN   | ALIM         | ALIM          | ALIM          | ALIM          | ALIM  | SATIM  | ALIM  | SATIM |
| KCHOL   | ALIM         | ALIM          | ALIM          | ALIM          | ALIM  | ALIM   | ALIM  | SATIM |
| KONTR   | SATIM        | SATIM         | SATIM         | SATIM         | SATIM | ALIM   | SATIM | ALIM  |
| KOZAA   | SATIM        | SATIM         | SATIM         | SATIM         | SATIM | ALIM   | SATIM | SATIM |
| KOZAL   | SATIM        | SATIM         | SATIM         | ALIM          | SATIM | ALIM   | SATIM | SATIM |
| KRDMD   | SATIM        | SATIM         | SATIM         | SATIM         | SATIM | ALIM   | SATIM | SATIM |
| MGROS   | SATIM        | SATIM         | ALIM          | ALIM          | SATIM | ALIM   | SATIM | SATIM |
| ODAS    | SATIM        | SATIM         | SATIM         | ALIM          | SATIM | ALIM   | SATIM | SATIM |
| OYAKC   | SATIM        | SATIM         | SATIM         | SATIM         | SATIM | ALIM   | SATIM | SATIM |
| PETKM   | SATIM        | SATIM         | SATIM         | ALIM          | SATIM | ALIM   | SATIM | SATIM |
| PGSUS   | SATIM        | SATIM         | SATIM         | ALIM          | SATIM | ALIM   | SATIM | ALIM  |
| RUB/TRY | ALIM         | ALIM          | ALIM          | ALIM          | SATIM | ALIM   | ALIM  | SATIM |
| SAHOL   | SATIM        | SATIM         | SATIM         | ALIM          | SATIM | ALIM   | SATIM | SATIM |
| SASA    | SATIM        | SATIM         | SATIM         | SATIM         | SATIM | ALIM   | SATIM | SATIM |
| SISE    | SATIM        | SATIM         | SATIM         | SATIM         | SATIM | ALIM   | SATIM | ALIM  |
| SKBNK   | SATIM        | SATIM         | SATIM         | SATIM         | SATIM | ALIM   | SATIM | SATIM |
| SOKM    | SATIM        | SATIM         | SATIM         | SATIM         | SATIM | ALIM   | SATIM | SATIM |
| TAVHL   | SATIM        | SATIM         | SATIM         | ALIM          | SATIM | ALIM   | SATIM | SATIM |
| TCELL   | SATIM        | SATIM         | SATIM         | SATIM         | SATIM | ALIM   | SATIM | ALIM  |
| THYAO   | SATIM        | SATIM         | SATIM         | ALIM          | SATIM | ALIM   | SATIM | SATIM |
| TKFEN   | SATIM        | SATIM         | SATIM         | SATIM         | SATIM | ALIM   | SATIM | SATIM |
| TOASO   | ALIM         | ALIM          | ALIM          | ALIM          | ALIM  | ALIM   | SATIM | ALIM  |
| TSKB    | ALIM         | ALIM          | ALIM          | ALIM          | ALIM  | ALIM   | SATIM | ALIM  |
| TTKOM   | SATIM        | SATIM         | SATIM         | SATIM         | SATIM | ALIM   | SATIM | SATIM |
| TUPRS   | SATIM        | SATIM         | ALIM          | ALIM          | SATIM | ALIM   | SATIM | SATIM |
| USD/TRY | ALIM         | ALIM          | ALIM          | ALIM          | ALIM  | SATIM  | ALIM  | SATIM |
| VAKBN   | SATIM        | SATIM         | SATIM         | SATIM         | SATIM | ALIM   | SATIM | SATIM |
| VESTL   | ALIM         | ALIM          | ALIM          | ALIM          | ALIM  | ALIM   | SATIM | ALIM  |
| X10XB   | SATIM        | SATIM         | SATIM         | ALIM          | SATIM | ALIM   | SATIM | SATIM |
| XAU/TRY | ALIM         | ALIM          | ALIM          | ALIM          | SATIM | ALIM   | ALIM  | SATIM |
| XAU/USD | SATIM        | ALIM          | ALIM          | ALIM          | SATIM | ALIM   | ALIM  | SATIM |
| XLBNK   | SATIM        | SATIM         | SATIM         | SATIM         | SATIM | ALIM   | SATIM | SATIM |
| XSD25   | SATIM        | SATIM         | SATIM         | ALIM          | SATIM | ALIM   | SATIM | SATIM |
| XU030   | SATIM        | SATIM         | SATIM         | ALIM          | SATIM | ALIM   | SATIM | SATIM |
| YKBNK   | SATIM        | SATIM         | SATIM         | SATIM         | SATIM | ALIM   | SATIM | SATIM |

| Kod              | Destek 3 | Destek 2 | Destek 1 | Kapanış          | Pivot           | Direnç 1 | Direnç 2 | Direnç 3 |
|------------------|----------|----------|----------|------------------|-----------------|----------|----------|----------|
| <b>DESTEKLER</b> |          |          |          | <b>DİRENÇLER</b> |                 |          |          |          |
| F_AEFES0324      | 127.86   | 134.75   | 138.40   | <b>142.05</b>    | <b>145.29</b>   | 148.94   | 155.83   | 159.48   |
| F_AEFES0424      | 134.00   | 141.06   | 144.66   | <b>148.27</b>    | <b>151.72</b>   | 155.32   | 162.38   | 165.98   |
| F_AKBNK0324      | 37.00    | 38.14    | 38.82    | <b>39.51</b>     | <b>39.96</b>    | 40.64    | 41.78    | 42.46    |
| F_AKBNK0424      | 38.76    | 39.90    | 40.57    | <b>41.24</b>     | <b>41.71</b>    | 42.38    | 43.52    | 44.19    |
| F_AKSEN0324      | 36.79    | 37.30    | 37.88    | <b>38.45</b>     | <b>38.39</b>    | 38.97    | 39.48    | 40.06    |
| F_AKSEN0424      | 38.64    | 39.05    | 39.52    | <b>40.00</b>     | <b>39.93</b>    | 40.40    | 40.81    | 41.28    |
| F_ALARK0324      | 123.59   | 125.95   | 127.91   | <b>129.88</b>    | <b>130.27</b>   | 132.23   | 134.59   | 136.55   |
| F_ALARK0424      | 129.45   | 131.72   | 133.29   | <b>134.85</b>    | <b>135.56</b>   | 137.13   | 139.40   | 140.97   |
| F_ARCLK0324      | 150.65   | 152.95   | 154.50   | <b>156.05</b>    | <b>156.80</b>   | 158.35   | 160.65   | 162.20   |
| F_ARCLK0424      | 157.31   | 159.39   | 160.82   | <b>162.26</b>    | <b>162.90</b>   | 164.33   | 166.41   | 167.84   |
| F_ASELS0324      | 54.91    | 55.61    | 56.58    | <b>57.56</b>     | <b>57.28</b>    | 58.25    | 58.95    | 59.92    |
| F_ASELS0424      | 57.46    | 58.11    | 59.07    | <b>60.04</b>     | <b>59.72</b>    | 60.68    | 61.33    | 62.29    |
| F_ASTOR0324      | 96.21    | 100.75   | 103.78   | <b>106.82</b>    | <b>108.32</b>   | 111.35   | 115.89   | 118.92   |
| F_ASTOR0424      | 101.08   | 105.06   | 107.05   | <b>109.04</b>    | <b>111.03</b>   | 113.02   | 117.00   | 118.99   |
| F_BIMAS0324      | 384.66   | 387.93   | 392.16   | <b>396.39</b>    | <b>395.43</b>   | 399.66   | 402.93   | 407.16   |
| F_BIMAS0424      | 404.43   | 406.47   | 410.31   | <b>414.14</b>    | <b>412.35</b>   | 416.19   | 418.23   | 422.07   |
| F_CIMSA0324      | 31.75    | 32.37    | 32.68    | <b>33.00</b>     | <b>33.30</b>    | 33.61    | 34.23    | 34.54    |
| F_CIMSA0424      | 33.22    | 33.73    | 34.02    | <b>34.32</b>     | <b>34.53</b>    | 34.82    | 35.33    | 35.62    |
| F_DOAS0324       | 279.54   | 284.91   | 292.95   | <b>301.00</b>    | <b>298.32</b>   | 306.36   | 311.73   | 319.77   |
| F_DOAS0424       | 273.15   | 277.33   | 285.71   | <b>294.08</b>    | <b>289.89</b>   | 298.27   | 302.45   | 310.83   |
| F_DOHOL0324      | 12.91    | 13.04    | 13.15    | <b>13.25</b>     | <b>13.28</b>    | 13.39    | 13.52    | 13.63    |
| F_DOHOL0424      | 13.46    | 13.58    | 13.66    | <b>13.74</b>     | <b>13.78</b>    | 13.86    | 13.98    | 14.06    |
| F_ECILC0324      | 48.48    | 49.85    | 52.37    | <b>54.90</b>     | <b>53.74</b>    | 56.26    | 57.63    | 60.15    |
| F_EKGYO0324      | 10.57    | 10.71    | 10.92    | <b>11.14</b>     | <b>11.06</b>    | 11.27    | 11.41    | 11.62    |
| F_EKGYO0424      | 11.06    | 11.17    | 11.38    | <b>11.58</b>     | <b>11.49</b>    | 11.70    | 11.81    | 12.02    |
| F_ENJSA0324      | 55.68    | 56.39    | 56.97    | <b>57.55</b>     | <b>57.68</b>    | 58.26    | 58.97    | 59.55    |
| F_ENJSA0424      | 58.73    | 59.23    | 59.68    | <b>60.13</b>     | <b>60.18</b>    | 60.63    | 61.13    | 61.58    |
| F_ENKAI0324      | 35.08    | 35.59    | 36.27    | <b>36.96</b>     | <b>36.78</b>    | 37.46    | 37.97    | 38.65    |
| F_ENKAI0424      | 36.11    | 36.54    | 36.90    | <b>37.27</b>     | <b>37.33</b>    | 37.69    | 38.12    | 38.48    |
| F_EREGL0324      | 44.11    | 44.62    | 44.95    | <b>45.28</b>     | <b>45.46</b>    | 45.79    | 46.30    | 46.63    |
| F_EREGL0424      | 45.95    | 46.43    | 46.79    | <b>47.14</b>     | <b>47.27</b>    | 47.63    | 48.11    | 48.47    |
| F_EURTRY0324     | 35.49    | 35.60    | 35.65    | <b>35.70</b>     | <b>35.75</b>    | 35.80    | 35.91    | 35.96    |
| F_EURTRY0424     | 37.07    | 37.17    | 37.22    | <b>37.28</b>     | <b>37.32</b>    | 37.38    | 37.48    | 37.53    |
| F_EURUSD0324     | 1.08     | 1.09     | 1.09     | <b>1.09</b>      | <b>1.09</b>     | 1.09     | 1.10     | 1.10     |
| F_EURUSD0424     | 1.09     | 1.09     | 1.09     | <b>1.09</b>      | <b>1.09</b>     | 1.10     | 1.10     | 1.10     |
| F_FROTO0324      | 1,082.45 | 1,092.16 | 1,110.08 | <b>1,128.00</b>  | <b>1,119.79</b> | 1,137.71 | 1,147.42 | 1,165.34 |
| F_FROTO0424      | 1,092.74 | 1,100.83 | 1,116.61 | <b>1,132.39</b>  | <b>1,124.70</b> | 1,140.48 | 1,148.57 | 1,164.35 |
| F_GARAN0324      | 54.85    | 56.91    | 58.36    | <b>59.80</b>     | <b>60.42</b>    | 61.87    | 63.93    | 65.38    |
| F_GARAN0424      | 57.84    | 59.73    | 61.07    | <b>62.40</b>     | <b>62.96</b>    | 64.30    | 66.19    | 67.53    |
| F_GBPUSD0324     | 1.26     | 1.27     | 1.27     | <b>1.27</b>      | <b>1.28</b>     | 1.28     | 1.28     | 1.29     |
| F_GBPUSD0424     | 1.28     | 1.28     | 1.28     | <b>1.28</b>      | <b>1.28</b>     | 1.28     | 1.28     | 1.28     |
| F_GUBRF0324      | 170.47   | 173.14   | 175.82   | <b>178.50</b>    | <b>178.49</b>   | 181.17   | 183.84   | 186.52   |
| F_GUBRF0424      | 177.73   | 180.30   | 182.98   | <b>185.65</b>    | <b>185.55</b>   | 188.23   | 190.80   | 193.48   |
| F_HALKB0324      | 12.80    | 13.05    | 13.30    | <b>13.55</b>     | <b>13.55</b>    | 13.80    | 14.05    | 14.30    |
| F_HALKB0424      | 13.67    | 13.86    | 13.98    | <b>14.10</b>     | <b>14.17</b>    | 14.29    | 14.48    | 14.60    |
| F_HEKTS0324      | 16.99    | 17.23    | 17.40    | <b>17.58</b>     | <b>17.64</b>    | 17.81    | 18.05    | 18.22    |
| F_HEKTS0424      | 17.79    | 18.00    | 18.14    | <b>18.27</b>     | <b>18.35</b>    | 18.49    | 18.70    | 18.84    |
| F_ISCTR0324N1    | 10.16    | 10.37    | 10.50    | <b>10.62</b>     | <b>10.71</b>    | 10.84    | 11.05    | 11.18    |
| F_ISCTR0424N1    | 10.34    | 10.56    | 10.67    | <b>10.79</b>     | <b>10.89</b>    | 11.00    | 11.22    | 11.33    |
| F_ISGYO0324      | 15.26    | 15.65    | 15.92    | <b>16.20</b>     | <b>16.31</b>    | 16.58    | 16.97    | 17.24    |
| F_KARSN0324      | 11.50    | 11.69    | 11.93    | <b>12.16</b>     | <b>12.12</b>    | 12.36    | 12.55    | 12.79    |
| F_KCHOL0324      | 175.78   | 177.77   | 179.87   | <b>181.97</b>    | <b>181.86</b>   | 183.96   | 185.95   | 188.05   |
| F_KCHOL0424      | 181.03   | 182.83   | 184.85   | <b>186.87</b>    | <b>186.65</b>   | 188.67   | 190.47   | 192.49   |
| F_KONTR0324      | 245.31   | 248.91   | 252.78   | <b>256.64</b>    | <b>256.38</b>   | 260.25   | 263.85   | 267.72   |
| F_KONTR0424      | 255.67   | 259.33   | 262.49   | <b>265.66</b>    | <b>266.15</b>   | 269.31   | 272.97   | 276.13   |
| F_KOZAA0324      | 48.53    | 49.11    | 50.25    | <b>51.40</b>     | <b>50.83</b>    | 51.97    | 52.55    | 53.69    |
| F_KOZAA0424      | 51.13    | 51.60    | 52.06    | <b>52.53</b>     | <b>52.53</b>    | 52.99    | 53.46    | 53.92    |
| F_KOZAL0324      | 22.29    | 22.69    | 23.02    | <b>23.34</b>     | <b>23.42</b>    | 23.75    | 24.15    | 24.48    |
| F_KOZAL0424      | 23.21    | 23.61    | 23.91    | <b>24.22</b>     | <b>24.31</b>    | 24.61    | 25.01    | 25.31    |
| F_KRDMD0324      | 23.29    | 23.78    | 24.09    | <b>24.40</b>     | <b>24.58</b>    | 24.89    | 25.38    | 25.69    |
| F_KRDMD0424      | 24.46    | 24.91    | 25.19    | <b>25.47</b>     | <b>25.64</b>    | 25.92    | 26.37    | 26.65    |
| F_MGROS0324      | 459.36   | 474.06   | 484.80   | <b>495.54</b>    | <b>499.50</b>   | 510.24   | 524.94   | 535.68   |
| F_MGROS0424      | 477.20   | 492.12   | 502.90   | <b>513.67</b>    | <b>517.82</b>   | 528.60   | 543.52   | 554.30   |
| F_ODAS0324       | 9.70     | 9.84     | 10.01    | <b>10.19</b>     | <b>10.15</b>    | 10.32    | 10.46    | 10.63    |
| F_ODAS0424       | 10.16    | 10.29    | 10.45    | <b>10.61</b>     | <b>10.58</b>    | 10.74    | 10.87    | 11.03    |
| F_OYAKC0324      | 61.23    | 62.48    | 63.36    | <b>64.25</b>     | <b>64.61</b>    | 65.49    | 66.74    | 67.62    |

| Kod              | Destek 3  | Destek 2  | Destek 1  | Kapanış          | Pivot            | Direnç 1  | Direnç 2  | Direnç 3  |
|------------------|-----------|-----------|-----------|------------------|------------------|-----------|-----------|-----------|
| <b>DESTEKLER</b> |           |           |           | <b>DİRENÇLER</b> |                  |           |           |           |
| F_OYAKC0424      | 64.76     | 65.64     | 66.23     | <b>66.82</b>     | <b>67.11</b>     | 67.70     | 68.58     | 69.17     |
| F_PETKM0324      | 22.50     | 23.18     | 23.59     | <b>23.99</b>     | <b>24.27</b>     | 24.68     | 25.36     | 25.77     |
| F_PETKM0424      | 24.02     | 24.47     | 24.75     | <b>25.03</b>     | <b>25.20</b>     | 25.48     | 25.93     | 26.21     |
| F_PGSUS0324      | 795.09    | 802.15    | 807.40    | <b>812.65</b>    | <b>814.46</b>    | 819.71    | 826.77    | 832.02    |
| F_PGSUS0424      | 831.06    | 837.80    | 842.26    | <b>846.72</b>    | <b>849.00</b>    | 853.46    | 860.20    | 864.66    |
| F_SAHOL0324      | 78.23     | 78.85     | 79.37     | <b>79.88</b>     | <b>79.99</b>     | 80.51     | 81.13     | 81.65     |
| F_SAHOL0424      | 79.69     | 80.33     | 80.75     | <b>81.17</b>     | <b>81.39</b>     | 81.81     | 82.45     | 82.87     |
| F_SASA0324       | 37.56     | 38.26     | 38.68     | <b>39.10</b>     | <b>39.38</b>     | 39.80     | 40.50     | 40.92     |
| F_SASA0424       | 39.32     | 40.00     | 40.34     | <b>40.68</b>     | <b>41.02</b>     | 41.36     | 42.04     | 42.38     |
| F_SISE0324       | 47.44     | 47.76     | 48.24     | <b>48.71</b>     | <b>48.56</b>     | 49.04     | 49.36     | 49.84     |
| F_SISE0424       | 49.47     | 49.81     | 50.30     | <b>50.78</b>     | <b>50.64</b>     | 51.13     | 51.47     | 51.96     |
| F_SKBK0324       | 4.30      | 4.37      | 4.41      | <b>4.46</b>      | <b>4.48</b>      | 4.52      | 4.59      | 4.63      |
| F_SOKM0324       | 61.27     | 63.32     | 64.52     | <b>65.72</b>     | <b>66.57</b>     | 67.77     | 69.82     | 71.02     |
| F_SOKM0424       | 64.41     | 66.29     | 67.40     | <b>68.52</b>     | <b>69.28</b>     | 70.39     | 72.27     | 73.38     |
| F_TAVHL0324      | 161.40    | 163.55    | 164.92    | <b>166.30</b>    | <b>167.07</b>    | 168.44    | 170.59    | 171.96    |
| F_TAVHL0424      | 169.38    | 170.96    | 172.05    | <b>173.14</b>    | <b>173.63</b>    | 174.72    | 176.30    | 177.39    |
| F_TCELL0324      | 61.24     | 61.85     | 62.63     | <b>63.40</b>     | <b>63.24</b>     | 64.02     | 64.63     | 65.41     |
| F_TCELL0424      | 63.87     | 64.48     | 65.21     | <b>65.93</b>     | <b>65.82</b>     | 66.55     | 67.16     | 67.89     |
| F_THYAO0324      | 272.28    | 274.47    | 276.13    | <b>277.80</b>    | <b>278.32</b>    | 279.98    | 282.17    | 283.83    |
| F_THYAO0424      | 284.12    | 286.19    | 287.95    | <b>289.70</b>    | <b>290.02</b>    | 291.78    | 293.85    | 295.61    |
| F_TKFEN0324      | 43.24     | 43.72     | 44.30     | <b>44.88</b>     | <b>44.78</b>     | 45.36     | 45.84     | 46.42     |
| F_TKFEN0424      | 45.08     | 45.58     | 46.04     | <b>46.49</b>     | <b>46.54</b>     | 47.00     | 47.50     | 47.96     |
| F_TOASO0324      | 267.52    | 271.04    | 274.50    | <b>277.96</b>    | <b>278.02</b>    | 281.48    | 285.00    | 288.46    |
| F_TOASO0424      | 259.87    | 262.93    | 266.60    | <b>270.26</b>    | <b>269.66</b>    | 273.33    | 276.39    | 280.06    |
| F_TSKB0324       | 8.29      | 8.37      | 8.46      | <b>8.54</b>      | <b>8.54</b>      | 8.63      | 8.71      | 8.80      |
| F_TSKB0424       | 8.63      | 8.71      | 8.76      | <b>8.80</b>      | <b>8.84</b>      | 8.89      | 8.97      | 9.02      |
| F_TTKOM0324      | 28.20     | 28.80     | 29.19     | <b>29.58</b>     | <b>29.79</b>     | 30.18     | 30.78     | 31.17     |
| F_TTKOM0424      | 29.30     | 29.92     | 30.29     | <b>30.65</b>     | <b>30.91</b>     | 31.28     | 31.90     | 32.27     |
| F_TUPRS0324      | 164.50    | 165.73    | 167.28    | <b>168.83</b>    | <b>168.51</b>    | 170.06    | 171.29    | 172.84    |
| F_TUPRS0424      | 162.01    | 162.96    | 164.29    | <b>165.63</b>    | <b>165.24</b>    | 166.57    | 167.52    | 168.85    |
| F_USDTRY0324     | 32.59     | 32.65     | 32.70     | <b>32.75</b>     | <b>32.77</b>     | 32.82     | 32.88     | 32.93     |
| F_USDTRY0424     | 33.98     | 34.01     | 34.05     | <b>34.08</b>     | <b>34.08</b>     | 34.11     | 34.14     | 34.18     |
| F_VAKBN0324      | 13.15     | 13.39     | 13.54     | <b>13.69</b>     | <b>13.78</b>     | 13.93     | 14.17     | 14.32     |
| F_VAKBN0424      | 13.83     | 14.03     | 14.14     | <b>14.25</b>     | <b>14.34</b>     | 14.45     | 14.65     | 14.76     |
| F_VESTL0324      | 73.64     | 77.23     | 79.78     | <b>82.32</b>     | <b>83.37</b>     | 85.92     | 89.51     | 92.06     |
| F_VESTL0424      | 76.67     | 80.11     | 82.51     | <b>84.90</b>     | <b>85.95</b>     | 88.35     | 91.79     | 94.19     |
| F_X10XB0424      | 11,710.67 | 11,749.83 | 11,804.17 | <b>11,858.50</b> | <b>11,843.33</b> | 11,897.67 | 11,936.83 | 11,991.17 |
| F_X10XB0624      | 12,321.67 | 12,458.33 | 12,526.67 | <b>12,595.00</b> | <b>12,663.33</b> | 12,731.67 | 12,868.33 | 12,936.67 |
| F_XAUTRYM0424    | 2,366.03  | 2,378.01  | 2,388.01  | <b>2,398.00</b>  | <b>2,399.99</b>  | 2,409.99  | 2,421.97  | 2,431.97  |
| F_XAUTRYM0624    | 2,575.31  | 2,581.15  | 2,590.33  | <b>2,599.52</b>  | <b>2,596.17</b>  | 2,605.35  | 2,611.19  | 2,620.37  |
| F_XAUUSD0424     | 2,159.00  | 2,167.00  | 2,174.40  | <b>2,181.80</b>  | <b>2,182.40</b>  | 2,189.80  | 2,197.80  | 2,205.20  |
| F_XAUUSD0624     | 2,185.00  | 2,191.75  | 2,196.85  | <b>2,201.95</b>  | <b>2,203.60</b>  | 2,208.70  | 2,215.45  | 2,220.55  |
| F_XLBNK0424      | 8,325.50  | 8,507.25  | 8,624.50  | <b>8,741.75</b>  | <b>8,806.25</b>  | 8,923.50  | 9,105.25  | 9,222.50  |
| F_XLBNK0624      | 8,995.25  | 9,162.00  | 9,276.00  | <b>9,390.00</b>  | <b>9,442.75</b>  | 9,556.75  | 9,723.50  | 9,837.50  |
| F_XSD250424      | 7,693.25  | 9,179.25  | 9,922.25  | <b>10,665.25</b> | <b>11,408.25</b> | 12,151.25 | 13,637.25 | 14,380.25 |
| F_XSD250624      | 13,370.00 | 13,370.00 | 13,370.00 | <b>13,370.00</b> | <b>13,370.00</b> | 13,370.00 | 13,370.00 | 13,370.00 |
| F_XU0300424      | 9,677.00  | 9,751.25  | 9,810.50  | <b>9,869.75</b>  | <b>9,884.75</b>  | 9,944.00  | 10,018.25 | 10,077.50 |
| F_XU0300624      | 10,454.08 | 10,528.17 | 10,579.08 | <b>10,630.00</b> | <b>10,653.17</b> | 10,704.08 | 10,778.17 | 10,829.08 |
| F_YKBNK0324      | 21.09     | 21.60     | 21.91     | <b>22.23</b>     | <b>22.42</b>     | 22.73     | 23.24     | 23.55     |
| F_YKBNK0424      | 20.82     | 21.34     | 21.67     | <b>22.00</b>     | <b>22.19</b>     | 22.52     | 23.04     | 23.37     |



| Sözleşme Kodu                     | Vade Ayı   | Uzlaşma Fiyatı | Önceki Uzlaşma Fiyatı | Değişim | Değişim Puan | Gün İçi Yüksek | Gün İçi Düşük | İşlem Miktarı | İşlem Hacim       | Açık Pozisyon | Açık Pozisyon Değişimi | Vadeye Kalan Gün Sayısı | Takasbank Başlangıç Teminatı % |
|-----------------------------------|------------|----------------|-----------------------|---------|--------------|----------------|---------------|---------------|-------------------|---------------|------------------------|-------------------------|--------------------------------|
| <b>ENDEKS KONTRATLARI</b>         |            |                |                       |         |              |                |               |               |                   |               |                        |                         |                                |
| F_XU0300424                       | 30.04.2024 | 9,863.25       | 9,940.25              | -0.77 % | -77.00       | 9,959.00       | 9,825.50      | 151,093.00    | 14,948,496,530.00 | 285,834.00    | 4,213.00               | 47                      | 14                             |
| F_XU0300624                       | 28.06.2024 | 10,633.75      | 10,704.50             | -0.66 % | -70.75       | 10,727.25      | 10,602.25     | 1,444.00      | 153,958,120.00    | 3,125.00      | 18.00                  | 106                     | 14                             |
| F_XU0300824                       | 29.08.2024 | 11,314.75      | 11,438.25             | -1.08 % | -123.50      | 11,402.25      | 11,288.25     | 17.00         | 1,924,727.50      | 81.00         | 9.00                   | 168                     | 14                             |
| F_XU0301224                       | 31.12.2024 | 13,043.25      | 13,047.75             | -0.03 % | -4.50        | 13,089.75      | 12,980.00     | 3.00          | 391,295.00        | 215.00        | -1.00                  | 292                     | 14                             |
| <b>DÖVİZ KONTRATLARI</b>          |            |                |                       |         |              |                |               |               |                   |               |                        |                         |                                |
| F_CNHTRY0324                      | 29.03.2024 | 0.0000         | 0.0000                |         | 0.00         | 0.0000         | 0.0000        |               |                   |               |                        | 15                      | 14                             |
| F_CNHTRY0424                      | 30.04.2024 | 0.0000         | 0.0000                |         | 0.00         | 0.0000         | 0.0000        |               |                   |               |                        | 47                      | 14                             |
| F_EURTRY0324                      | 29.03.2024 | 35.7096        | 35.8851               | -0.49 % | -0.18        | 35.8557        | 35.7000       | 159           | 5,687,152         | 18,008        | -6                     | 15                      | 14                             |
| F_EURTRY0424                      | 30.04.2024 | 37.2881        | 37.4086               | -0.32 % | -0.12        | 37.4210        | 37.2668       | 225           | 8,406,038         | 5,441         | 118                    | 47                      | 14                             |
| F_EURUSD0324                      | 29.03.2024 | 1.0904         | 1.0952                | -0.44 % | 0.00         | 1.0955         | 1.0903        | 902           | 31,588,464        | 27,419        | 60                     | 15                      | 4                              |
| F_EURUSD0424                      | 30.04.2024 | 1.0930         | 1.0961                | -0.28 % | 0.00         | 1.0968         | 1.0920        | 138           | 4,842,967         | 1,891         | 56                     | 47                      | 4                              |
| F_GBPUSD0324                      | 29.03.2024 | 1.2775         | 1.2798                | -0.18 % | 0.00         | 1.2822         | 1.2747        | 5             | 204,656           | 62            | 1                      | 15                      | 5                              |
| F_GBPUSD0424                      | 30.04.2024 | 1.2814         | 1.2790                | 0.19 %  | 0.00         | 1.2814         | 1.2814        | 5             | 205,274           | 24            | 0                      | 47                      | 5                              |
| F_RUBTRY0324                      | 29.03.2024 | 0.0000         | 0.0000                |         | 0.00         | 0.0000         | 0.0000        |               |                   |               |                        | 15                      | 21                             |
| F_RUBTRY0424                      | 30.04.2024 | 0.0000         | 0.0000                |         | 0.00         | 0.0000         | 0.0000        |               |                   |               |                        | 47                      | 21                             |
| F_USDTRY0324                      | 29.03.2024 | 32.7506        | 32.8092               | -0.18 % | -0.06        | 32.8300        | 32.7150       | 49,759        | 1,628,978,855     | 745,587       | -19,887                | 15                      | 14                             |
| F_USDTRY0424                      | 30.04.2024 | 34.0808        | 34.1101               | -0.09 % | -0.03        | 34.1101        | 34.0455       | 46,759        | 1,593,012,349     | 789,024       | 20,807                 | 47                      | 14                             |
| F_P_USDTRY0324                    | 29.03.2024 | 0.0000         | 0.0000                |         | 0.00         | 0.0000         | 0.0000        |               |                   |               |                        | 15                      | 14                             |
| F_P_USDTRY0424                    | 30.04.2024 | 0.0000         | 0.0000                |         | 0.00         | 0.0000         | 0.0000        |               |                   |               |                        | 47                      | 14                             |
| <b>KIYMETLİ MADEN KONTRATLARI</b> |            |                |                       |         |              |                |               |               |                   |               |                        |                         |                                |
| F_XAUTRYM0424                     | 30.04.2024 | 2,396.170      | 2,407.910             | -0.49 % | -11.74       | 2,411.980      | 2,390.000     | 334,188       | 803,018,795       | 1,095,966     | 187,381                | 47                      | 14                             |
| F_XAUTRYM0624                     | 28.06.2024 | 2,596.710      | 2,603.240             | -0.25 % | -6.53        | 2,602.000      | 2,586.980     | 14,366        | 37,302,789        | 113,449       | 8,129                  | 106                     | 14                             |
| F_XAUUSD0424                      | 30.04.2024 | 2,178.000      | 2,188.800             | -0.49 % | -10.80       | 2,190.400      | 2,175.000     | 12,459        | 871,430,182       | 53,359        | -832                   | 47                      | 8                              |
| F_XAUUSD0624                      | 28.06.2024 | 2,199.550      | 2,208.650             | -0.41 % | -9.10        | 2,210.350      | 2,198.500     | 1,187         | 83,800,371        | 3,131         | 60                     | 106                     | 8                              |
| <b>PAY VADELİ</b>                 |            |                |                       |         |              |                |               |               |                   |               |                        |                         |                                |
| F_AEFES0324                       | 29.03.2024 | 142.000        | 152.150               | -6.67 % | -10.15       | 152.180        | 141.640       | 7,743         | 112,499,865       | 8,122         | 377                    | 15                      | 16                             |
| F_AEFES0424                       | 30.04.2024 | 148.620        | 159.260               | -6.68 % | -10.64       | 158.770        | 148.110       | 538           | 8,130,021         | 1,259         | -78                    | 47                      | 16                             |
| F_AKBNK0324                       | 29.03.2024 | 39.470         | 40.990                | -3.71 % | -1.52        | 41.090         | 39.270        | 293,408       | 1,177,521,504     | 338,824       | -9,440                 | 15                      | 16                             |
| F_AKBNK0424                       | 30.04.2024 | 41.160         | 42.740                | -3.70 % | -1.58        | 42.850         | 41.040        | 10,001        | 41,952,453        | 33,389        | 3,031                  | 47                      | 16                             |
| F_AKSEN0324                       | 29.03.2024 | 38.420         | 38.820                | -1.03 % | -0.40        | 38.910         | 37.820        | 12,667        | 48,384,004        | 25,582        | -2,665                 | 15                      | 15                             |
| F_AKSEN0424                       | 30.04.2024 | 39.860         | 40.410                | -1.36 % | -0.55        | 40.330         | 39.450        | 687           | 2,739,043         | 1,093         | 82                     | 47                      | 15                             |
| F_ALARK0324                       | 29.03.2024 | 129.510        | 132.440               | -2.21 % | -2.93        | 132.620        | 128.300       | 17,046        | 222,289,244       | 41,660        | 436                    | 15                      | 17                             |
| F_ALARK0424                       | 30.04.2024 | 134.620        | 137.730               | -2.26 % | -3.11        | 137.840        | 134.000       | 652           | 8,826,400         | 2,249         | 336                    | 47                      | 17                             |
| F_ARCLK0324                       | 29.03.2024 | 156.010        | 156.690               | -0.43 % | -0.68        | 159.100        | 155.250       | 10,059        | 158,072,481       | 20,294        | -188                   | 15                      | 15                             |
| F_ARCLK0424                       | 30.04.2024 | 162.510        | 164.160               | -1.01 % | -1.65        | 164.970        | 161.460       | 509           | 8,275,319         | 1,051         | 134                    | 47                      | 15                             |
| F_ASELS0324                       | 29.03.2024 | 57.540         | 56.930                | 1.07 %  | 0.61         | 57.970         | 56.300        | 91,523        | 522,927,611       | 135,712       | 4,150                  | 15                      | 16                             |
| F_ASELS0424                       | 30.04.2024 | 59.910         | 59.250                | 1.11 %  | 0.66         | 60.360         | 58.750        | 2,774         | 16,518,131        | 9,353         | 1,140                  | 47                      | 16                             |
| F_ASTOR0324                       | 29.03.2024 | 108.220        | 109.560               | -1.22 % | -1.34        | 112.850        | 105.280       | 40,174        | 440,120,635       | 32,719        | 1,416                  | 15                      | 19                             |
| F_ASTOR0424                       | 30.04.2024 | 110.760        | 114.580               | -3.33 % | -3.82        | 115.010        | 109.040       | 3,938         | 44,273,559        | 2,711         | 617                    | 47                      | 19                             |
| F_BIMAS0324                       | 29.03.2024 | 395.960        | 396.150               | -0.05 % | -0.19        | 398.700        | 391.200       | 9,850         | 389,221,350       | 29,081        | 215                    | 15                      | 16                             |
| F_BIMAS0424                       | 30.04.2024 | 412.340        | 418.450               | -1.46 % | -6.11        | 414.400        | 408.520       | 480           | 19,778,608        | 2,079         | 266                    | 47                      | 16                             |
| F_CIMSA0324                       | 29.03.2024 | 33.020         | 33.990                | -2.85 % | -0.97        | 33.910         | 32.980        | 5,893         | 19,715,212        | 19,039        | -368                   | 15                      | 16                             |
| F_CIMSA0424                       | 30.04.2024 | 34.470         | 35.240                | -2.19 % | -0.77        | 35.030         | 34.230        | 155           | 537,020           | 1,081         | 15                     | 47                      | 16                             |
| F_DOAS0324                        | 29.03.2024 | 301.390        | 290.290               | 3.82 %  | 11.10        | 303.680        | 290.270       | 5,996         | 178,122,639       | 6,471         | 1,239                  | 15                      | 16                             |
| F_DOAS0424                        | 30.04.2024 | 293.030        | 283.290               | 3.44 %  | 9.74         | 294.080        | 281.520       | 242           | 6,986,171         | 976           | -41                    | 47                      | 16                             |
| F_DOHOL0324                       | 29.03.2024 | 13.250         | 13.360                | -0.82 % | -0.11        | 13.420         | 13.180        | 80,942        | 107,651,671       | 330,889       | -1,857                 | 15                      | 16                             |
| F_DOHOL0424                       | 30.04.2024 | 13.760         | 13.890                | -0.94 % | -0.13        | 13.900         | 13.700        | 1,561         | 2,153,752         | 12,229        | 797                    | 47                      | 16                             |
| F_ECILC0324                       | 29.03.2024 | 54.970         | 51.640                | 6.45 %  | 3.33         | 55.100         | 51.210        | 17,353        | 93,375,289        | 22,557        | -370                   | 15                      | 17                             |
| F_EKGYO0324                       | 29.03.2024 | 11.110         | 11.010                | 0.91 %  | 0.10         | 11.190         | 10.840        | 648,752       | 714,569,376       | 1,471,968     | -6,371                 | 15                      | 19                             |
| F_EKGYO0424                       | 30.04.2024 | 11.550         | 11.450                | 0.87 %  | 0.10         | 11.610         | 11.290        | 8,121         | 9,302,254         | 51,249        | 2,420                  | 47                      | 19                             |
| F_ENJSA0324                       | 29.03.2024 | 57.490         | 57.750                | -0.45 % | -0.26        | 58.390         | 57.100        | 14,945        | 86,450,923        | 41,336        | -199                   | 15                      | 16                             |
| F_ENJSA0424                       | 30.04.2024 | 60.010         | 60.380                | -0.61 % | -0.37        | 60.680         | 59.730        | 370           | 2,226,946         | 2,664         | 50                     | 47                      | 16                             |
| F_ENKAI0324                       | 29.03.2024 | 36.910         | 36.920                | -0.03 % | -0.01        | 37.280         | 36.090        | 28,533        | 105,435,709       | 66,371        | -2,599                 | 15                      | 17                             |
| F_ENKAI0424                       | 30.04.2024 | 37.230         | 37.420                | -0.51 % | -0.19        | 37.750         | 36.960        | 1,851         | 6,918,260         | 8,105         | 314                    | 47                      | 17                             |
| F_EREGL0324                       | 29.03.2024 | 45.290         | 45.630                | -0.75 % | -0.34        | 45.970         | 45.130        | 152,119       | 693,875,565       | 561,190       | 9,980                  | 15                      | 15                             |
| F_EREGL0424                       | 30.04.2024 | 47.110         | 47.520                | -0.86 % | -0.41        | 47.760         | 46.920        | 7,103         | 33,632,488        | 29,080        | 2,328                  | 47                      | 15                             |
| F_FROTO0324                       | 29.03.2024 | 1,127.580      | 1,114.410             | 1.18 %  | 13.17        | 1,129.500      | 1,101.870     | 4,297         | 481,023,662       | 4,516         | 99                     | 15                      | 17                             |
| F_FROTO0424                       | 30.04.2024 | 1,132.120      | 1,118.600             | 1.21 %  | 13.52        | 1,132.790      | 1,108.920     | 447           | 50,116,514        | 720           | -5                     | 47                      | 17                             |
| F_GARAN0324                       | 29.03.2024 | 59.690         | 61.960                | -3.66 % | -2.27        | 62.490         | 58.980        | 132,426       | 803,853,849       | 223,100       | 13,218                 | 15                      | 17                             |
| F_GARAN0424                       | 30.04.2024 | 62.090         | 64.470                | -3.69 % | -2.38        | 64.860         | 61.630        | 7,302         | 45,950,218        | 12,165        | 4,171                  | 47                      | 17                             |
| F_GUBRF0324                       | 29.03.2024 | 177.550        | 180.050               | -1.39 % | -2.50        | 181.160        | 175.810       | 8,119         | 144,862,402       | 16,349        | -195                   | 15                      | 20                             |
| F_GUBRF0424                       | 30.04.2024 | 184.730        | 187.090               | -1.26 % | -2.36        | 188.130        | 182.880       | 279           | 5,164,029         | 4,739         | 58                     | 47                      | 20                             |
| F_HALKB0324                       | 29.03.2024 | 13.500         | 13.720                | -1.60 % | -0.22        | 13.800         | 13.300        | 87,208        | 119,202,206       | 204,006       | 1,523                  | 15                      | 18                             |
| F_HALKB0424                       | 30.04.2024 | 14.140         | 14.270                | -0.91 % | -0.13        | 14.360         | 14.050        | 417           | 593,213           | 11,568        | 94                     | 47                      | 18                             |
| F_HEKTS0324                       | 29.03.2024 | 17.530         | 17.600                | -0.40 % | -0.07        | 17.870         | 17.460        | 85,927        | 151,459,761       | 159,654       | -1,085                 | 15                      | 20                             |
| F_HEKTS0424                       | 30.04.2024 | 18.250         | 18.340                | -0.49 % | -0.09        | 18.570         | 18.220        | 2,155         | 3,959,610         | 13,663        | 1,196                  | 47                      | 20                             |

| Sözleşme Kodu     | Vade Ayı   | Uzlaşma Fiyatı | Önceki Uzlaşma Fiyatı | Değişim | Değişim Puan | Gün İçi Yüksek | Gün İçi Düşük | İşlem Miktarı | İşlem Hacim   | Açık Pozisyon | Açık Pozisyon Değişimi | Vadeye Kalan Gün Sayısı | Takasbank Başlangıç Teminatı % |
|-------------------|------------|----------------|-----------------------|---------|--------------|----------------|---------------|---------------|---------------|---------------|------------------------|-------------------------|--------------------------------|
| <b>PAY VADELİ</b> |            |                |                       |         |              |                |               |               |               |               |                        |                         |                                |
| F_ISCTR0324N1     | 29.03.2024 | 10.620         | 10.890                | -2.48 % | -0.27        | 10.930         | 10.590        | 277,190       | 744,292,883   | 346,009       | -35,947                | 15                      | 18                             |
| F_ISCTR0424N1     | 30.04.2024 | 10.790         | 11.080                | -2.62 % | -0.29        | 11.100         | 10.770        | 8,451         | 23,002,555    | 28,339        | 118                    | 47                      | 18                             |
| F_ISGYO0324       | 29.03.2024 | 16.140         | 16.380                | -1.47 % | -0.24        | 16.690         | 16.030        | 15,219        | 24,874,096    | 56,064        | -2,224                 | 15                      | 16                             |
| F_KARSN0324       | 29.03.2024 | 12.160         | 12.240                | -0.65 % | -0.08        | 12.320         | 11.890        | 63,584        | 76,666,992    | 64,866        | 138                    | 15                      | 17                             |
| F_KCHOL0324       | 29.03.2024 | 181.630        | 182.370               | -0.41 % | -0.74        | 183.850        | 179.760       | 42,135        | 767,018,022   | 138,373       | 4,822                  | 15                      | 16                             |
| F_KCHOL0424       | 30.04.2024 | 186.110        | 187.260               | -0.61 % | -1.15        | 188.450        | 184.630       | 1,433         | 26,768,175    | 5,871         | 486                    | 47                      | 16                             |
| F_KONTR0324       | 29.03.2024 | 256.280        | 255.280               | 0.39 %  | 1.00         | 259.990        | 252.520       | 6,078         | 155,581,702   | 10,792        | 74                     | 15                      | 19                             |
| F_KONTR0424       | 30.04.2024 | 268.230        | 265.440               | 1.05 %  | 2.79         | 269.800        | 262.980       | 158           | 4,210,542     | 604           | 39                     | 47                      | 19                             |
| F_KOZAA0324       | 29.03.2024 | 50.340         | 50.500                | -0.32 % | -0.16        | 51.400         | 49.680        | 30,771        | 154,991,228   | 57,883        | -2,591                 | 15                      | 16                             |
| F_KOZAA0424       | 30.04.2024 | 52.380         | 52.690                | -0.59 % | -0.31        | 52.990         | 52.060        | 1,677         | 8,816,396     | 3,551         | 1,534                  | 47                      | 16                             |
| F_KOZAL0324       | 29.03.2024 | 23.290         | 23.710                | -1.77 % | -0.42        | 23.830         | 23.100        | 168,621       | 396,667,301   | 432,122       | -17,453                | 15                      | 17                             |
| F_KOZAL0424       | 30.04.2024 | 24.230         | 24.620                | -1.58 % | -0.39        | 24.700         | 24.000        | 4,537         | 11,068,851    | 15,696        | 92                     | 47                      | 17                             |
| F_KRDMD0324       | 29.03.2024 | 24.360         | 24.830                | -1.89 % | -0.47        | 25.070         | 24.270        | 218,452       | 538,337,080   | 230,606       | -1,425                 | 15                      | 18                             |
| F_KRDMD0424       | 30.04.2024 | 25.420         | 25.910                | -1.89 % | -0.49        | 26.090         | 25.360        | 10,849        | 27,977,113    | 20,933        | 7,889                  | 47                      | 18                             |
| F_MGROS0324       | 29.03.2024 | 493.580        | 512.880               | -3.76 % | -19.30       | 514.200        | 488.760       | 2,933         | 146,061,437   | 4,445         | 35                     | 15                      | 17                             |
| F_MGROS0424       | 30.04.2024 | 514.240        | 533.810               | -3.67 % | -19.57       | 532.750        | 507.050       | 251           | 12,925,740    | 187           | 29                     | 47                      | 17                             |
| F_ODAS0324        | 29.03.2024 | 10.160         | 10.050                | 1.09 %  | 0.11         | 10.280         | 9.970         | 274,998       | 278,982,546   | 490,770       | 555                    | 15                      | 17                             |
| F_ODAS0424        | 30.04.2024 | 10.550         | 10.490                | 0.57 %  | 0.06         | 10.710         | 10.420        | 4,487         | 4,737,190     | 24,268        | 691                    | 47                      | 17                             |
| F_OYAKC0324       | 29.03.2024 | 64.130         | 65.710                | -2.40 % | -1.58        | 65.850         | 63.720        | 18,697        | 120,786,690   | 42,479        | -763                   | 15                      | 20                             |
| F_OYAKC0424       | 30.04.2024 | 66.820         | 68.740                | -2.79 % | -1.92        | 67.990         | 66.520        | 452           | 3,035,720     | 2,481         | 260                    | 47                      | 20                             |
| F_PETKM0324       | 29.03.2024 | 23.930         | 24.480                | -2.25 % | -0.55        | 24.960         | 23.870        | 171,625       | 416,676,722   | 582,345       | -944                   | 15                      | 16                             |
| F_PETKM0424       | 30.04.2024 | 24.970         | 25.500                | -2.08 % | -0.53        | 25.650         | 24.920        | 7,560         | 19,393,201    | 22,089        | 5,520                  | 47                      | 16                             |
| F_PGSUS0324       | 29.03.2024 | 812.540        | 817.670               | -0.63 % | -5.13        | 821.520        | 809.210       | 3,478         | 284,046,764   | 10,643        | -108                   | 15                      | 17                             |
| F_PGSUS0424       | 30.04.2024 | 846.710        | 851.480               | -0.56 % | -4.77        | 855.740        | 844.540       | 165           | 14,050,209    | 922           | 20                     | 47                      | 17                             |
| F_SAHOL0324       | 29.03.2024 | 79.870         | 80.190                | -0.40 % | -0.32        | 80.620         | 79.480        | 70,275        | 561,658,907   | 278,253       | 16,384                 | 15                      | 15                             |
| F_SAHOL0424       | 30.04.2024 | 81.190         | 81.790                | -0.73 % | -0.60        | 82.030         | 80.970        | 1,829         | 14,882,285    | 8,118         | 1,085                  | 47                      | 15                             |
| F_SASA0324        | 29.03.2024 | 39.060         | 39.600                | -1.36 % | -0.54        | 40.080         | 38.960        | 86,117        | 341,439,120   | 123,564       | -1,098                 | 15                      | 18                             |
| F_SASA0424        | 30.04.2024 | 40.680         | 41.200                | -1.26 % | -0.52        | 41.700         | 40.680        | 4,019         | 16,620,531    | 9,677         | -1,526                 | 47                      | 18                             |
| F_SISE0324        | 29.03.2024 | 48.620         | 48.470                | 0.31 %  | 0.15         | 48.890         | 48.090        | 50,838        | 246,836,186   | 162,612       | 2,069                  | 15                      | 15                             |
| F_SISE0424        | 30.04.2024 | 50.780         | 50.580                | 0.40 %  | 0.20         | 50.990         | 50.160        | 3,167         | 16,044,140    | 19,336        | 1,976                  | 47                      | 15                             |
| F_SKBNK0324       | 29.03.2024 | 4.450          | 4.530                 | -1.77 % | -0.08        | 4.540          | 4.430         | 63,627        | 28,452,377    | 135,495       | -18,283                | 15                      | 17                             |
| F_SOKM0324        | 29.03.2024 | 65.780         | 68.270                | -3.65 % | -2.49        | 68.620         | 65.370        | 16,548        | 109,409,119   | 69,834        | 3,761                  | 15                      | 16                             |
| F_SOKM0424        | 30.04.2024 | 68.370         | 71.370                | -4.20 % | -3.00        | 71.150         | 68.160        | 633           | 4,362,736     | 3,990         | 166                    | 47                      | 16                             |
| F_TAVHL0324       | 29.03.2024 | 166.520        | 167.720               | -0.72 % | -1.20        | 169.210        | 165.690       | 7,651         | 127,856,729   | 23,574        | 53                     | 15                      | 16                             |
| F_TAVHL0424       | 30.04.2024 | 173.110        | 174.410               | -0.75 % | -1.30        | 175.210        | 172.540       | 264           | 4,582,169     | 788           | 16                     | 47                      | 16                             |
| F_TCELL0324       | 29.03.2024 | 63.150         | 63.660                | -0.80 % | -0.51        | 63.860         | 62.470        | 75,218        | 473,759,063   | 253,790       | 6,318                  | 15                      | 15                             |
| F_TCELL0424       | 30.04.2024 | 65.680         | 66.390                | -1.07 % | -0.71        | 66.440         | 65.100        | 4,534         | 29,966,965    | 11,677        | 3,270                  | 47                      | 15                             |
| F_THYAO0324       | 29.03.2024 | 277.640        | 279.230               | -0.57 % | -1.59        | 280.500        | 276.650       | 43,028        | 1,198,941,570 | 158,462       | 1,448                  | 15                      | 16                             |
| F_THYAO0424       | 30.04.2024 | 289.650        | 291.040               | -0.48 % | -1.39        | 292.100        | 288.270       | 2,099         | 61,005,460    | 8,218         | 55                     | 47                      | 16                             |
| F_TKFEN0324       | 29.03.2024 | 44.710         | 45.040                | -0.73 % | -0.33        | 45.260         | 44.200        | 13,765        | 61,592,833    | 37,679        | 468                    | 15                      | 16                             |
| F_TKFEN0424       | 30.04.2024 | 46.710         | 46.980                | -0.57 % | -0.27        | 47.050         | 46.090        | 258           | 1,200,915     | 3,890         | -22                    | 47                      | 16                             |
| F_TOASO0324       | 29.03.2024 | 277.730        | 278.380               | -0.23 % | -0.65        | 281.540        | 274.560       | 8,385         | 233,284,316   | 20,516        | 511                    | 15                      | 15                             |
| F_TOASO0424       | 30.04.2024 | 269.680        | 270.820               | -0.42 % | -1.14        | 272.730        | 266.000       | 654           | 17,684,643    | 7,390         | 301                    | 47                      | 15                             |
| F_TSKB0324        | 29.03.2024 | 8.560          | 8.580                 | -0.23 % | -0.02        | 8.630          | 8.460         | 118,297       | 101,178,570   | 224,385       | -14,047                | 15                      | 17                             |
| F_TSKB0424        | 30.04.2024 | 8.830          | 8.920                 | -1.01 % | -0.09        | 8.930          | 8.800         | 729           | 646,924       | 3,423         | 278                    | 47                      | 17                             |
| F_TTKOM0324       | 29.03.2024 | 29.570         | 30.390                | -2.70 % | -0.82        | 30.390         | 29.400        | 77,134        | 230,436,527   | 143,724       | -2,253                 | 15                      | 17                             |
| F_TTKOM0424       | 30.04.2024 | 30.740         | 31.690                | -3.00 % | -0.95        | 31.540         | 30.550        | 3,181         | 9,860,178     | 1,947         | -648                   | 47                      | 17                             |
| F_TUPRS0324       | 29.03.2024 | 168.920        | 167.850               | 0.64 %  | 1.07         | 169.740        | 166.960       | 45,280        | 762,241,527   | 79,321        | 7,663                  | 15                      | 16                             |
| F_TUPRS0424       | 30.04.2024 | 165.400        | 164.950               | 0.27 %  | 0.45         | 166.180        | 163.900       | 3,418         | 56,439,096    | 12,376        | 463                    | 47                      | 16                             |
| F_VAKBN0324       | 29.03.2024 | 13.710         | 13.830                | -0.87 % | -0.12        | 14.020         | 13.630        | 57,188        | 78,923,333    | 251,570       | -1,219                 | 15                      | 18                             |
| F_VAKBN0424       | 30.04.2024 | 14.290         | 14.400                | -0.76 % | -0.11        | 14.540         | 14.230        | 291           | 417,997       | 8,881         | 189                    | 47                      | 18                             |
| F_VESTL0324       | 29.03.2024 | 82.350         | 84.140                | -2.13 % | -1.79        | 86.970         | 80.830        | 55,654        | 466,754,494   | 50,577        | -358                   | 15                      | 17                             |
| F_VESTL0424       | 30.04.2024 | 84.910         | 86.700                | -2.06 % | -1.79        | 89.400         | 83.560        | 1,783         | 15,323,798    | 2,666         | 117                    | 47                      | 17                             |
| F_YKBNK0324       | 29.03.2024 | 22.240         | 22.870                | -2.75 % | -0.63        | 22.920         | 22.100        | 402,036       | 905,001,145   | 577,399       | -19,035                | 15                      | 16                             |
| F_YKBNK0424       | 30.04.2024 | 21.980         | 22.800                | -3.60 % | -0.82        | 22.710         | 21.860        | 19,048        | 42,508,828    | 35,359        | 5,738                  | 47                      | 16                             |

\*Takasbank pozisyon limitlerine ulaşmak için [tıklayınız](#).

**Gedik Yatırım Menkul Değerler A.Ş. - Yatırım Danışmanlığı Birimi**

**Ünvan :** Gedik Yatırım Menkul Değerler A.Ş.

**Adres :** Altayçeşme Mah. Çamlı Sok. Pasco Plaza, No:21, İç Kapı No:45, K:10-11-12 Maltepe/İstanbul

**Tel :** (0216) 453 0053

**E-Posta :** vadeli@gedik.com

**\*Gedik Yatırım VİOP Bülteni, Genel Yatırım Tavsiyesi Kapsamında Yatırım Danışmanlığı Birimi Tarafından Hazırlanmaktadır.**

**YASAL UYARI**

Burada yer alan bilgiler Gedik Yatırım tarafından bilgilendirme amacıyla hazırlanmıştır. Yatırım sinyal, bilgi, yorum ve tavsiyeleri yatırım danışmanlığı kapsamında değildir. Yatırım danışmanlığı hizmeti; aracı kurumlar, portföy yönetim şirketleri, mevduat kabul etmeyen bankalar ile müşteri arasında imzalanacak yatırım danışmanlığı sözleşmesi çerçevesinde sunulmaktadır. Burada yer alan sinyal, yorum ve tavsiyeler, herhangi bir yatırım aracının alım satım önerisi ya da getiri vaadi olarak yorumlanmamalıdır. Bu görüşler mali durumunuz ile risk ve getiri tercihlerinize uygun olmayabilir ve sadece burada yer alan bilgilere ve sinyallere dayanarak yatırım kararı verilmesi beklentilerinize uygun sonuçlar doğurmayabilir. Burada yer alan sinyaller, fiyatlar, veriler ve bilgilerin tam ve doğru olduğu garanti edilemez; içerik, haber verilmeksizin değiştirilebilir. Tüm sinyal ve veriler, Gedik Yatırım tarafından güvenilir olduğuna inanılan kaynaklardan alınmıştır. Bu sinyal ve kaynakların kullanılması nedeni ile ortaya çıkabilecek hatalardan ve zararlardan Gedik Yatırım sorumlu değildir.