

| Sözleşme Kodu             | Vade Ayı   | Uzlaşma Fiyatı | Önceki Uzlaşma Fiyatı | Değişim | Değişim Puanı | Gün İçi Yüksek | Gün İçi Düşük | İşlem Miktarı | İşlem Hacim       | Açık Pozisyon | Açık Pozisyon Değişimi | Vadeye Kalan Gün Sayısı | Takasbank Başlangıç Teminatı % |
|---------------------------|------------|----------------|-----------------------|---------|---------------|----------------|---------------|---------------|-------------------|---------------|------------------------|-------------------------|--------------------------------|
| <b>ENDEKS KONTRATLARI</b> |            |                |                       |         |               |                |               |               |                   |               |                        |                         |                                |
| F_XU0300225               | 28.02.2025 | 11,559.75      | 11,565.25             | -0.05 % | -5.50         | 11,659.50      | 11,457.75     | 3,111.00      | 359,333,532.50    | 6,859.00      | 421.00                 | 91                      | 12                             |
| F_XU0301224               | 31.12.2024 | 10,937.75      | 10,938.75             | -0.01 % | -1.00         | 11,031.75      | 10,810.00     | 210,832.00    | 23,017,291,970.00 | 595,881.00    | 4,593.00               | 32                      | 12                             |

## BIST 30 Yakın Vadeli Kontratı

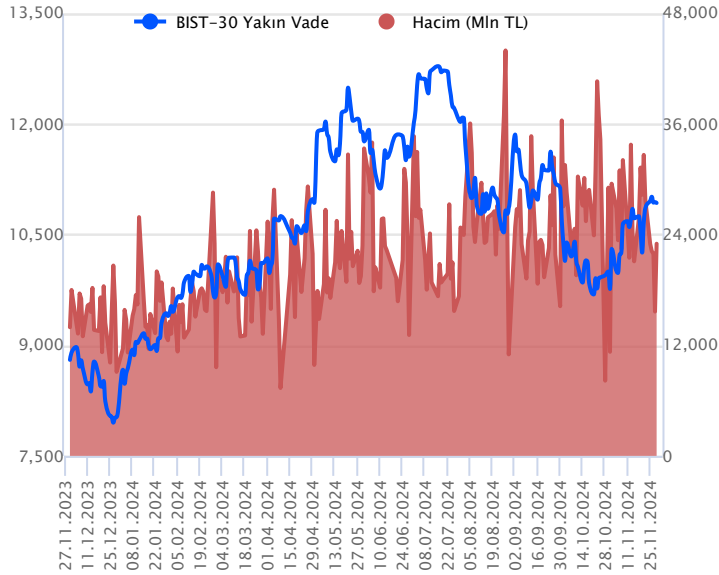

Aralık vadeli endeks sözleşmesi 10.810,00 – 11.031,75 seviyeleri arasında hareket ederek cuma gününü yatay bir kapanışla 10.937,75 uzlaşma fiyatından tamamladı. TCMB toplantısı sonrasında yaşanan güçlü yükselişlerin ardından sözleşmede geçen hafta içerisinde dalgalı ve kararsız bir fiyatlamaya öne çıktı. Fiyat adım ayarlaması nedeniyle cuma gününü sözleşmede akşam seansı yapılmadı. ABD borsaları günü yükselişlerle tamamlarken, ABD vadelerinde bu sabah hafif satıcı bir seyir etkili oluyor. Asya piyasalarında yeşil bir renk hâkim. Avrupa vadeleri ve CFD endeksleri yatay açılışlara işaret ediyor. Aralık vadeli endeks sözleşmesinin güne dalgalı bir başlangıç yapmasını bekliyoruz.

Son günlerde 11.000 bölgesinin güçlü bir direnç olarak çalıştığı sözleşmede kısa vadede 11.000 ve 11.060 seviyelerini yakından takip edeceğiz. Bu seviyeler üzerindeki saatlik kapanışlarda güç kazanan alımlarla 11.100 – 11.180 - 11.250 ve 11.300 seviyelerine doğru yükselişler yaşanabilir. Sözleşmede dalgalı seyrin etkisini sürdürmesi ve kâr satışlarının gözlenmesi halinde ise 10.900 – 10.850 aralığı ile 10.800 seviyesi ilk güçlü destek noktalarıdır. 10.800 desteği kırılacak ve altında kapanışlar yaşanacak olursa sözleşmede düzeltme eğilimi hız kazanabilir. Bu durumda 10.750 – 10.680 - 10.600 ve 10.550 seviyelerine doğru geri çekilmeler gündeme gelebilir.

| Endeks - 30 Yakın Vade Aracı Kurum Dağılımı Günlük Değişim |         |         |                    |         |         |
|--|---------|---------|--------------------|---------|---------|
| Long   |         |         | Short              |         |         |
| Kurum  | Net Lot | Pay (%) | Kurum              | Net Lot | Pay (%) |
| Deniz Yatırım  | 5.770   | 29      | Garanti BBVA       | 6.753   | 34      |
| Teb Yatırım  | 4.607   | 23      | Bank of America    | 5.377   | 27      |
| İnfo Yatırım   | 2.700   | 14      | Ak Yatırım         | 1.963   | 10      |
| Gedik Yatırım  | 860     | 4       | İş Yatırım         | 1.894   | 6       |
| Yatırım Finansman  | 826     | 4       | QNB Yatırım Menkul | 1.111   | 6       |
| Diğer  | 5.146   | 26      | Diğer              | 2.811   | 14      |

İlk 5 Kurum Satım Ağırlıklı

| Endeks - 30 Yakın Vade Aracı Kurum Dağılımı Tüm Vade |         |         |                 |         |         |
|--|---------|---------|-----------------|---------|---------|
| Long   |         |         | Short           |         |         |
| Kurum  | Net Lot | Pay (%) | Kurum           | Net Lot | Pay (%) |
| Teb Yatırım  | 91.445  | 28      | İş Yatırım      | 201.252 | 63      |
| Yapı Kredi Yatırım                                   | 62.645  | 20      | Bank of America | 97.585  | 30      |
| Vakıf Yatırım  | 25.791  | 8       | Garanti BBVA    | 16.757  | 5       |
| Halk Yatırım   | 25.335  | 8       | Meksa Yatırım   | 1.988   | 1       |
| İnfo Yatırım   | 20.446  | 6       | Şeker Yatırım   | 1.741   | 1       |
| Diğer  | 96.189  | 30      | Diğer           | 2.528   | 1       |

İlk 5 Kurum Satım Ağırlıklı



| Fiyat (%) | Açık Pozisyon (%) | Yorum   |
|-----------|-------------------|---|
| Artış     | Artış             | Yükselişin devamlılığı için sinyal olarak kabul edilebilir. |
| Artış     | Azalış            | Yükselişin desteklenmediğini gösterir.                      |
| Azalış    | Artış             | Düşüşlerin devamlılığı için sinyal olarak kabul edilebilir. |
| Azalış    | Azalış            | Düşüşlerin desteklenmediğini gösterir.                      |

| Sözleşme Kodu            | Vade Ayı   | Uzlaşma Fiyatı | Önceki Uzlaşma Fiyatı | Değişim | Değişim Puan | Gün İçi Yüksek | Gün İçi Düşük | İşlem Miktarı | İşlem Hacim   | Açık Pozisyon | Açık Pozisyon Kalan Gün Sayısı | Vadeye Kalan Gün Sayısı | Takasbank Başlangıç Teminatı % |
|--------------------------|------------|----------------|-----------------------|---------|--------------|----------------|---------------|---------------|---------------|---------------|--------------------------------|-------------------------|--------------------------------|
| <b>DÖVİZ KONTRATLARI</b> |            |                |                       |         |              |                |               |               |               |               |                                |                         |                                |
| F_EURTRY1124             | 29.11.2024 | 36.5802        | 36.5181               | 0.17 %  | 0.06         | 36.6500        | 36.5619       | 183           | 6,695,185     | 4,025         | -56                            | 0                       | 12                             |
| F_EURTRY1224             | 31.12.2024 | 37.7701        | 37.7517               | 0.05 %  | 0.02         | 37.9500        | 37.7700       | 533           | 20,171,324    | 6,560         | 149                            | 32                      | 12                             |
| F_EURUSD1124             | 29.11.2024 | 1.0569         | 1.0556                | 0.12 %  | 0.00         | 1.0593         | 1.0566        | 2,668         | 97,502,594    | 5,957         | -2,491                         | 0                       | 3                              |
| F_EURUSD1224             | 31.12.2024 | 1.0577         | 1.0571                | 0.06 %  | 0.00         | 1.0615         | 1.0567        | 5,768         | 211,026,976   | 31,948        | 1,918                          | 32                      | 3                              |
| F_USDTRY1124             | 29.11.2024 | 34.6106        | 34.6125               | -0.01 % | 0.00         | 34.6476        | 34.5911       | 107,115       | 3,706,545,613 | 512,988       | -29,008                        | 0                       | 13                             |
| F_USDTRY1224             | 31.12.2024 | 35.7564        | 35.8183               | -0.17 % | -0.06        | 35.8390        | 35.7387       | 61,518        | 2,199,919,466 | 1,592,011     | 33,598                         | 32                      | 13                             |

## Dolar/TL Yakın Vadeli Kontratı

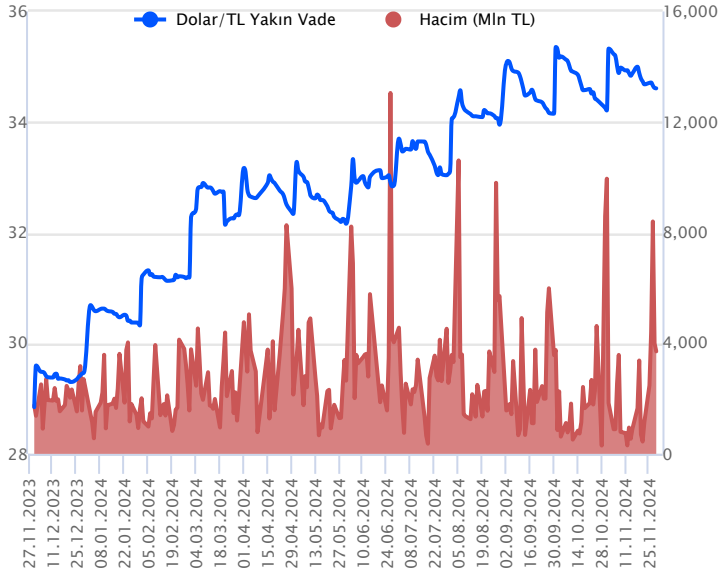

Aralık vadeli Dolar/TL sözleşmesi cuma günü 35,7387 ile 35,8390 seviyeleri arasında dalgalanarak günü 0,17'lik düşüşle 35,7564 uzlaşma fiyatından tamamladı. Türkiye ekonomisi yılın üçüncü çeyreğinde bir önceki çeyreğe göre yüzde 0,2 oranında daralırken, yıllık büyüme ise yüzde 2,1 oranında artış kaydetti. Verinin fiyatlamalara etkisi sınırlı kalırken, kurda sınırlı yükselişlerin kaydedildiği bir haftayı geride bıraktık. D. Trump'ın başkan seçilmesi sonrası güçlü dolar teması öne çıkmakta olup, geçen hafta genelinde ise dolar endeksinde düzeltme hareketleri etkili oldu. Bugün özelinde yurt içerisinde ve ABD'de imalat PMI verileri takip edilecek olup, verilerin fiyatlamalara etkisi izlenecek. Diğer taraftan Ortadoğu'da artan jeopolitik tansiyon takip edilecek. Yarın ise yurt içerisinde kritik enflasyon verileri açıklanacak. TCMB para politikası açısından enflasyon verileri önem arz edecek. Bu görünüm altında Dolar/TL spot kuru, bu sabah saat 08:10 itibariyle 34,71'li seviyelerde haftaya yatay eğilimde başladı. Dolar endeksi tarafı ise 106,28 civarında sınırlı yükseliş eğiliminde hareket ediyor.

| Dolar/TL Yakın Vade Aracı Kurum Dağılımı Günlük Değişim |         |         |                 |         |         |
|---|---------|---------|-----------------|---------|---------|
| Long  |         |         | Short           |         |         |
| Kurum   | Net Lot | Pay (%) | Kurum           | Net Lot | Pay (%) |
| Yapı ve Kredi   | 25.000  | 54      | İş Yatırım      | 23.473  | 50      |
| Ak Yatırım  | 11.307  | 24      | Bank of America | 7.221   | 16      |
| Şeker Yatırım   | 4.000   | 9       | Gedik Yatırım   | 4.035   | 9       |
| Fibabank  | 3.000   | 6       | İnfo Yatırım    | 2.456   | 5       |
| Yapı Kredi Yatırım                                      | 1.287   | 3       | Ünlü Menkul     | 1.862   | 4       |
| Diğer   | 1.982   | 4       | Diğer           | 7.529   | 16      |
| İlk 5 Kurum Alım Ağırlıklı                              |         |         |                 |         |         |

| Dolar/TL Yakın Vade Aracı Kurum Dağılımı Tüm Vade |         |         |                    |         |         |
|---|---------|---------|--------------------|---------|---------|
| Long  |         |         | Short              |         |         |
| Kurum   | Net Lot | Pay (%) | Kurum              | Net Lot | Pay (%) |
| Akbank  | 546.321 | 39      | İş Yatırım         | 720.078 | 52      |
| Yapı ve Kredi                                     | 399.721 | 29      | Yapı Kredi Yatırım | 170.296 | 12      |
| Teb Yatırım                                       | 168.170 | 12      | Bank of America    | 146.932 | 11      |
| QNB Bank  | 105.022 | 8       | Ak Yatırım         | 99.882  | 7       |
| Oyak Yatırım                                      | 43.078  | 3       | Garanti BBVA       | 75.894  | 6       |
| Diğer   | 127.422 | 9       | Diğer              | 176.652 | 13      |
| İlk 5 Kurum Alım Ağırlıklı                        |         |         |                    |         |         |

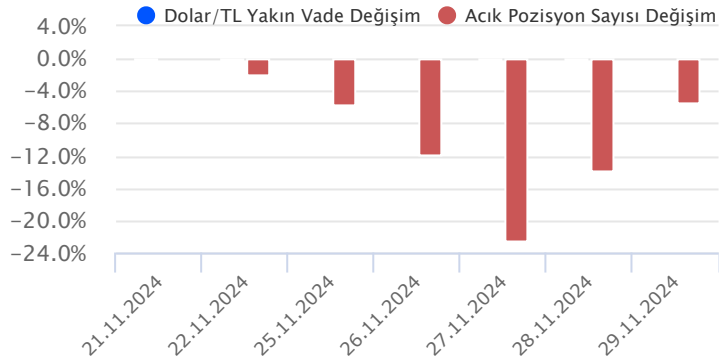

## Fiyat (%) Açık Pozisyon (%) Yorum

|        |        |   |
|--------|--------|---|
| Artış  | Artış  | Yükselişin devamlılığı için sinyal olarak kabul edilebilir. |
| Artış  | Azalış | Yükselişin desteklenmediğini gösterir.                      |
| Azalış | Artış  | Düşüşlerin devamlılığı için sinyal olarak kabul edilebilir. |
| Azalış | Azalış | Düşüşlerin desteklenmediğini gösterir.                      |

| Sözleşme Kodu            | Vade Ayı   | Uzlaşma Fiyatı | Önceki Uzlaşma Fiyatı | Değişim | Değişim Puan | Gün İçi Yüksek | Gün İçi Düşük | İşlem Miktarı | İşlem Hacim   | Açık Pozisyon | Açık Pozisyon Değişimi | Vadeye Kalan Gün Sayısı | Takasbank Başlangıç Teminatı % |
|--------------------------|------------|----------------|-----------------------|---------|--------------|----------------|---------------|---------------|---------------|---------------|------------------------|-------------------------|--------------------------------|
| <b>ALTIN KONTRATLARI</b> |            |                |                       |         |              |                |               |               |               |               |                        |                         |                                |
| F_XAUTRYM0225            | 28.02.2025 | 3,292.020      | 3,284.950             | 0.22 %  | 7.07         | 3,315.000      | 3,290.000     | 6,631         | 21,898,340    | 153,257       | 614                    | 91                      | 12                             |
| F_XAUTRYM1224            | 31.12.2024 | 3,060.940      | 3,054.110             | 0.22 %  | 6.83         | 3,085.970      | 3,060.000     | 56,465        | 173,417,827   | 844,323       | 8,937                  | 32                      | 12                             |
| F_XAUUSD0225             | 28.02.2025 | 2,690.550      | 2,680.050             | 0.39 %  | 10.50        | 2,703.000      | 2,689.000     | 1,778         | 165,789,286   | 12,561        | 679                    | 91                      | 6                              |
| F_XAUUSD1224             | 31.12.2024 | 2,665.800      | 2,655.600             | 0.38 %  | 10.20        | 2,678.700      | 2,664.550     | 11,728        | 1,083,947,231 | 121,369       | -837                   | 32                      | 6                              |

## ONS ALTIN Yakın Vadeli Kontratı

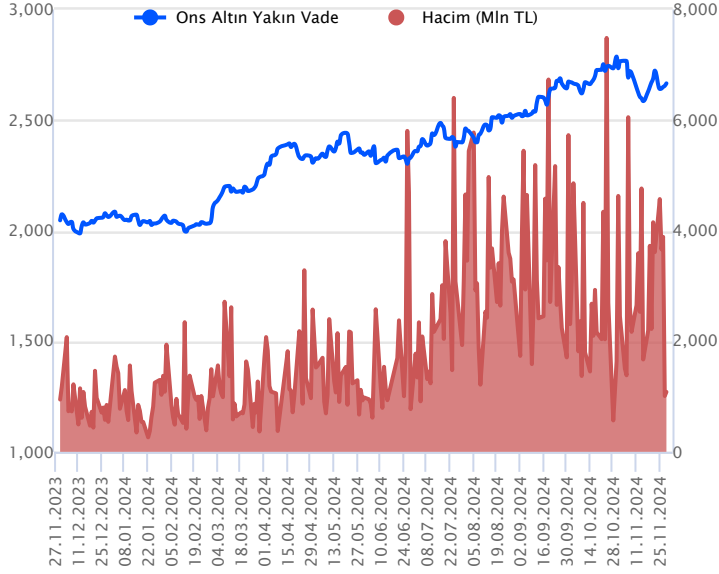

Aralık vadeli ons altın sözleşmesi cuma gününü 2664,55-2678,70\$ arasında seyrederek, günü yüzde 0,38 yükselişle 2665,80\$ uzlaşma fiyatından kapattı. Spot piyasada saat 08:20 itibariyle ons altın 2623\$ seviyesinde izleniyor. Doların güçlü seyri, altın fiyatlarını baskılamaya devam ediyor. Sözleşme için 2624-2654\$ arasını nötr olarak değerlendiriyoruz. Bugün 2654\$ direncinin üzerine doğru kapanışlarına başlaması durumunda 2627\$ stop seviyesi eklenerek 2707\$ seviyesi takip edilebilir. Geri çekilmelerde 2624\$ destek olurken, bu destek altında 2650\$ stop seviyesi belirlenerek 2571\$ seviyesi değerlendirilebilir. ABD'de yeniden Başkan seçilen D. Trump açıklamalarına devam ediyor. Hafta sonu Trump'ın hedefinde BRICS ülkeleri vardı. Trump, BRICS ülkelerinin, dolardan uzaklaşmaya çalışmayacaklarını taahhüt etmemeleri durumunda yüzde 100 tarifelerle karşı karşıya kalacaklarını belirtti. BRICS ülkelerini uyardığı şeklinde görülen bu haber, yeni haftada piyasaların gündeminde olacaktır. Jeopolitik gelişmelerde sürüyor. Bu hafta bu konuyla da ilgili haberler izlenebilir. ABD'de bugün imalat PMI ve kasım ayı ISM imalat PMI verileri takip edilecek. Sözleşmede olası oynaklığa karşı yatırımcıların aktif bir kar al/zarar durdur seviyesi belirleyerek hareket etmeleri daha sağlıklı olabilir.

## GRAM ALTIN Yakın Vadeli Kontratı

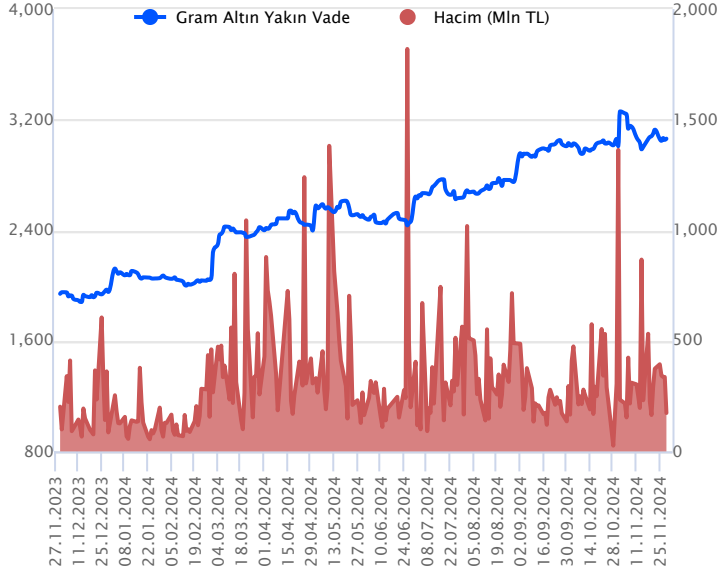

Aralık vadeli gram altın sözleşmesi cuma gününü 3060,00-3085,97TL arasında seyrederek, günü yüzde 0,22 yükselişle 3060,94\$ uzlaşma fiyatından kapattı. Spot piyasada saat 08:20 itibariyle gram altın 2928TL seviyesinde izleniyor. Cumhurbaşkanı Recep Tayyip Erdoğan yapmış olduğu konuşmasında, enflasyonda düşüş trendinin devam edeceğini, en zor günlerin geride kaldığını söyledi. Hazine ve Maliye Bakanı Mehmet Şimşek konuşmasında, Türkiye'nin ABD'nin muhtemel yeni tarifelerine karşı daha dirençli olacağını belirtti. Bakan, oldukça kapsayıcı yapısal reformların gündemlerinde olduğuna değindi. TÜİK tarafından Türkiye'nin 3.çeyrek büyüme verisi açıklandı. Türkiye ekonomisi 3.çeyrekte çeyrek bazda yüzde 0,2 daralırken, yıllık büyüme ise yüzde 2,1 olarak gerçekleşti. Yıllık rakam, bizim yüzde 2,3'lük tahminimiz ve yüzde 2,4'lük medyan piyasa beklentisinin hafif altında kalmış oldu. Bugünün veri takviminde, ABD-Avrupa ve Türkiye'de imalat PMI verileri takip edilecek. Sözleşmede olası oynaklığa karşı yatırımcıların aktif bir kar al/zarar durdur seviyesi belirleyerek hareket etmeleri daha sağlıklı olabilir.

| Sözleşme  | Vade Ayı Son Uzlaşma | Önceki Uzlaşma | Değişim % | Günün Düşüğü | Günün Yükselişi | İşlem Adedi | İşlem Hacmi |
|---|----------------------|----------------|-----------|--------------|-----------------|-------------|-------------|
| <b>PAY VADELİ SÖZLEŞMELERİNDE EN FAZLA İŞLEM GÖRENLER</b> |                      |                |           |              |                 |             |             |
| F_YKBNK1224   | 31.12.2024           | 30.800         | 32.030    | -3.8 %       | 30.400          | 32.550      | 1,604,917   |
| F_AKBNK1224   | 31.12.2024           | 63.170         | 61.830    | 2.2 %        | 61.480          | 63.750      | 409,095     |
| F_KCHOL1224   | 31.12.2024           | 208.530        | 208.080   | 0.2 %        | 202.630         | 214.990     | 119,292     |

Pay vadeli sözleşmeleri, düşük teminatlarla yüksek tutarlı pozisyonlar almayı mümkün kılar. Pay vadeli sözleşmeleri ile ilgili daha detaylı bilgi almak için Gedik Yatırım VİOP Departmanı ile iletişime geçebilirsiniz.

### F\_YKBNK1224 Vadeli Kontratı

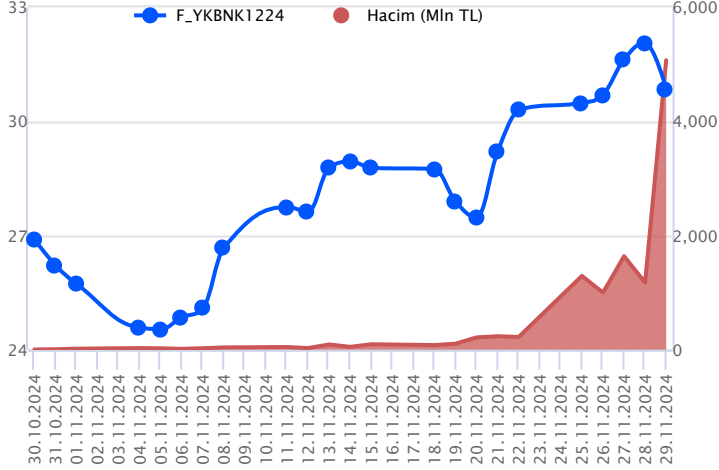

Satış görüşmesiyle ilgili haber akışlarının yeniden ön plana çıktığı takip edilirken, Koç Holding tarafından görüşmenin sözcüğü olmadığı açıklaması yapıldı. Aralık vadeli YKBNK sözleşmesi 30,40 TL – 32,55 TL seviyeleri arasında dalgalanarak 30,80 TL uzlaşma fiyatından %3,8'lik kayıpla günü tamamladı. Yaşanan haber akışlarının etkisiyle volatilitenin yüksek seyrettiği sözleşmede 31,00 TL altında baskının süreceği görüşüyoruz. Bu durumda 30,40 TL ara desteği öne çıkarırken, devamında 30,00 TL ve 29,70 TL izlenecek destek noktalarıdır. Tepki alımlarında ise 31,15 TL üzeri saatlik kapanışların sağlanması durumunda 32,00 TL – 32,55 TL ve 32,74 TL takip edilecek dirençlerdir. Gerek sektör gerek piyasada yaşanan volatilitenin nedeniyle alınacak pozisyonlarda temkinli olunması aktif bir stop-loss stratejisine bağlı kalınması faydalı olacaktır.

### F\_AKBNK1224 Vadeli Kontratı

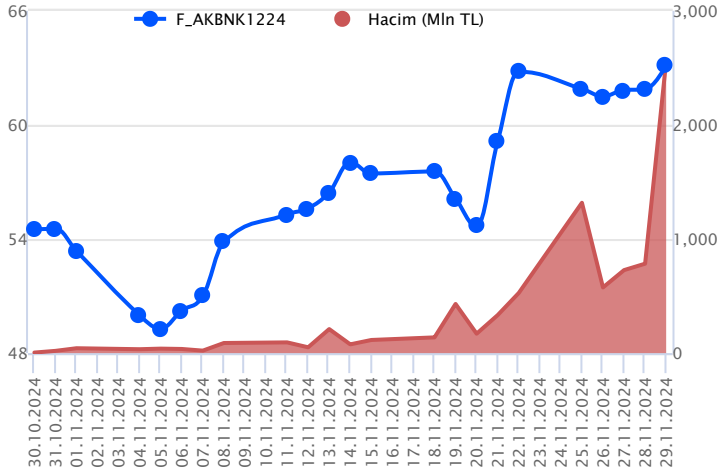

Aralık vadeli AKBNK pay sözleşmesi 61,48 – 63,75 TL aralığında hareket ederek günü %2,2 oranında bir yükselişle 63,17 TL uzlaşma fiyatından tamamladı. AKBNK cephesinde cuma günü alımların öne çıktığı ve sektöre kıyasa pozitif ayrışmanın kaydedildiği takip edildi. Aralık vadeli AKBNK sözleşmesinde 63,45 – 63,75 ve 64,00 seviyeleri kısa vadeli ilk direnç noktalarıdır. Bu seviyeler üzerinde 64,50 – 65,00 aralığı direnç bölgesi önem kazanacak olup, psikolojik öneme sahip 65,00 TL üzeri kapanışlarda alımlar gücünü koruyabilir. Son dönemdeki güçlü yükselişlerin ardından sözleşmede kâr satışlarının gözlenmesi halinde ise 62,80 – 62,50 aralığı ile 62,00 seviyesi kısa vadeli destek noktalarıdır. Bu seviyeler altında 61,50 – 60,90 – 60,40 ve 60,00 seviyeleri destek konumunda bulunmaktadır. Sözleşmede 60,00 TL altında satış baskısı hız kazanabilir. Sözleşmede gün içi yüksek seyreden volatilitenin ve sert fiyat hareketlerine karşı dikkatli olunmalıdır.

### F\_KCHOL1224 Vadeli Kontratı

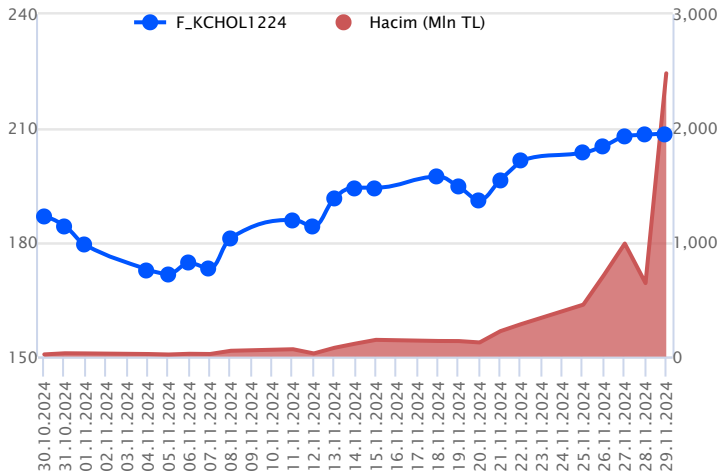

Haftanın son işlem günü satış görüşmelerine ilişkin spekülasyon haber akışlarının etkisiyle volatilitenin yüksek seyrettiği Aralık vadeli KCHOL sözleşmesi gün içinde 202,63 TL – 214,99 TL seviyeleri arasında 208,53 TL uzlaşma fiyatından %0,2'lik kazançla günü yatay tamamladı. Geniş bantta fiyat hareketliliğinin yaşandığı sözleşmede toparlanmalar açısından 210,00 TL üzeri kapanışlara ihtiyaç olduğu görüşüyoruz. Bu koşulun sağlanması halinde 213,55 TL – 215,85 TL ve 216,50 TL sırasıyla takip edilecek direnç seviyeleridir. Realizasyon hareketlerinin yaşanması halinde 206,00 TL – 204,50 TL ve 202,65 TL izlenecek destek seviyeleridir. Son dönemde piyasada yaşanan volatilitenin nedeniyle alınacak pozisyonlarda temkinli olunması aktif bir stop-loss stratejisine bağlı kalınması faydalı olacaktır.

## Dayanak Varlıkların Teknik Gösterge Görünümleri

## 20 Gün Ortalama/Fiyat Kesişmesi (YUKARI)

ASTOR  
DOAS  
ULKER  
VAKBN  
PETKM

## Güç Göstergeleri Olumlu

GUBRF  
OYAKC  
KCHOL

RSI ve Momentum göstergelerine göre olumlu olanlar

## 50 Gün Ortalama/Fiyat Kesişmesi (YUKARI)

AKSEN  
DOAS

## MACD

AEFES ZAYIF SAT  
ODAS ZAYIF SAT

## 20/50 Gün Ortalama Kesişmesi (YUKARI)

Bu şartları sağlayan dayanak varlık bulunmamaktadır.

## Para Girişi Olan Dayanak Varlıklar

|       | Kapanış | İşlem Hacmi (Mln TL) |
|-------|---------|----------------------|
| GUBRF | 249.00  | 3,757.63043          |
| SISE  | 40.56   | 1,472.20415          |
| ULKER | 112.10  | 1,066.52608          |
| TKFEN | 82.00   | 522.69627            |
| CIMSA | 40.50   | 488.73343            |

## Yüksek Hacimliler

|       | İşlem Hacmi (Mln TL) |
|-------|----------------------|
| XU030 | 84,847.25            |
| XSD25 | 45,818.25            |
| X10XB | 38,181.69            |
| XLBNK | 30,579.22            |
| YKBNK | 14,126.73            |

## 20 Gün Ortalama/Fiyat Kesişmesi (AŞAĞI)

TOASO  
AEFES

## Güç Göstergeleri Zayıf

PGSUS  
FROTO  
AEFES  
TCELL

RSI ve Momentum göstergelerine göre zayıf olanlar

## 50 Gün Ortalama/Fiyat Kesişmesi (AŞAĞI)

SASA  
AEFES

## Göstergeleri Dipte Olanlar

TCELL  
PGSUS  
FROTO  
AEFES

CCI, RSI, Stochastics, Williams' %R, MFI ve DX göstergelerinin ortalaması en düşük olanlar

## 20/50 Gün Ortalama Kesişmesi (AŞAĞI)

Bu şartları sağlayan dayanak varlık bulunmamaktadır.

## Para Çıkışı Olan Dayanak Varlıklar

|       | Kapanış   | İşlem Hacmi (Mln TL) |
|-------|-----------|----------------------|
| XU030 | 10,614.11 | 84,847.25            |
| X10XB | 11,630.91 | 38,181.69            |
| YKBNK | 29.64     | 14,126.73            |
| KCHOL | 200.50    | 7,523.89             |
| ASELS | 69.45     | 2,589.95             |

## Dayanak Varlıkların Teknik Gösterge Konumları

| Kod     | 5 Günlük H.O | 10 Günlük H.O | 20 Günlük H.O | 50 Günlük H.O | RSI   | StochS | MACD  | CCI   |
|---------|--------------|---------------|---------------|---------------|-------|--------|-------|-------|
| AEFES   | SATIM        | SATIM         | SATIM         | SATIM         | SATIM | ALIM   | SATIM | SATIM |
| AKBNK   | ALIM         | ALIM          | ALIM          | ALIM          | ALIM  | ALIM   | ALIM  | SATIM |
| AKSEN   | ALIM         | ALIM          | ALIM          | ALIM          | ALIM  | ALIM   | ALIM  | ALIM  |
| ALARK   | ALIM         | ALIM          | ALIM          | ALIM          | SATIM | ALIM   | ALIM  | SATIM |
| ARCLK   | ALIM         | ALIM          | ALIM          | ALIM          | ALIM  | ALIM   | ALIM  | SATIM |
| ASELS   | ALIM         | ALIM          | ALIM          | ALIM          | SATIM | SATIM  | ALIM  | ALIM  |
| ASTOR   | SATIM        | SATIM         | ALIM          | ALIM          | SATIM | ALIM   | SATIM | SATIM |
| BIMAS   | SATIM        | ALIM          | ALIM          | SATIM         | SATIM | ALIM   | ALIM  | SATIM |
| BRSAN   | SATIM        | SATIM         | SATIM         | SATIM         | SATIM | ALIM   | SATIM | SATIM |
| CIMSA   | ALIM         | ALIM          | ALIM          | ALIM          | SATIM | ALIM   | ALIM  | SATIM |
| CNH/TRY | ALIM         | ALIM          | ALIM          | ALIM          | ALIM  | ALIM   | ALIM  | ALIM  |
| DOAS    | ALIM         | ALIM          | ALIM          | ALIM          | ALIM  | ALIM   | ALIM  | ALIM  |
| DOHOL   | SATIM        | ALIM          | ALIM          | ALIM          | SATIM | ALIM   | ALIM  | SATIM |
| EKGYO   | ALIM         | ALIM          | ALIM          | ALIM          | ALIM  | SATIM  | ALIM  | ALIM  |
| ENJSA   | ALIM         | ALIM          | ALIM          | ALIM          | ALIM  | SATIM  | ALIM  | ALIM  |
| ENKAI   | ALIM         | ALIM          | ALIM          | ALIM          | ALIM  | SATIM  | SATIM | ALIM  |
| EREGL   | ALIM         | ALIM          | ALIM          | ALIM          | ALIM  | SATIM  | ALIM  | ALIM  |
| EUR/TRY | ALIM         | ALIM          | ALIM          | SATIM         | ALIM  | SATIM  | ALIM  | ALIM  |
| EUR/USD | ALIM         | ALIM          | SATIM         | SATIM         | ALIM  | SATIM  | ALIM  | ALIM  |
| FROTO   | SATIM        | SATIM         | SATIM         | SATIM         | SATIM | ALIM   | SATIM | ALIM  |
| GARAN   | ALIM         | ALIM          | ALIM          | ALIM          | SATIM | ALIM   | ALIM  | SATIM |
| GBP/USD | ALIM         | ALIM          | SATIM         | SATIM         | ALIM  | SATIM  | ALIM  | ALIM  |
| GUBRF   | ALIM         | ALIM          | ALIM          | ALIM          | ALIM  | SATIM  | ALIM  | ALIM  |
| HALKB   | ALIM         | ALIM          | ALIM          | ALIM          | ALIM  | ALIM   | ALIM  | SATIM |
| HEKTS   | ALIM         | ALIM          | ALIM          | ALIM          | ALIM  | ALIM   | ALIM  | SATIM |
| ISCTR   | ALIM         | ALIM          | ALIM          | ALIM          | ALIM  | ALIM   | ALIM  | SATIM |
| KCHOL   | ALIM         | ALIM          | ALIM          | ALIM          | ALIM  | ALIM   | ALIM  | SATIM |
| KONTR   | SATIM        | SATIM         | ALIM          | ALIM          | SATIM | ALIM   | SATIM | SATIM |
| KOZAA   | ALIM         | ALIM          | ALIM          | ALIM          | SATIM | ALIM   | ALIM  | SATIM |
| KOZAL   | ALIM         | ALIM          | ALIM          | ALIM          | ALIM  | SATIM  | ALIM  | ALIM  |
| KRDMD   | ALIM         | ALIM          | ALIM          | ALIM          | ALIM  | ALIM   | ALIM  | ALIM  |
| MGROS   | ALIM         | ALIM          | ALIM          | ALIM          | SATIM | ALIM   | ALIM  | SATIM |
| ODAS    | SATIM        | SATIM         | SATIM         | SATIM         | SATIM | ALIM   | SATIM | SATIM |
| OYAKC   | ALIM         | ALIM          | ALIM          | ALIM          | ALIM  | SATIM  | ALIM  | ALIM  |
| PETKM   | ALIM         | ALIM          | ALIM          | SATIM         | ALIM  | ALIM   | ALIM  | ALIM  |
| PGSUS   | SATIM        | SATIM         | SATIM         | SATIM         | SATIM | ALIM   | SATIM | SATIM |
| RUB/TRY | ALIM         | SATIM         | SATIM         | SATIM         | ALIM  | SATIM  | SATIM | ALIM  |
| SAHOL   | ALIM         | ALIM          | ALIM          | ALIM          | ALIM  | ALIM   | ALIM  | SATIM |
| SASA    | SATIM        | SATIM         | ALIM          | SATIM         | SATIM | ALIM   | ALIM  | SATIM |
| SISE    | ALIM         | ALIM          | ALIM          | SATIM         | ALIM  | ALIM   | ALIM  | ALIM  |
| SOKM    | ALIM         | ALIM          | ALIM          | SATIM         | ALIM  | ALIM   | ALIM  | ALIM  |
| TAVHL   | SATIM        | ALIM          | ALIM          | ALIM          | SATIM | ALIM   | ALIM  | SATIM |
| TCELL   | SATIM        | SATIM         | SATIM         | SATIM         | SATIM | ALIM   | SATIM | SATIM |
| THYAO   | SATIM        | SATIM         | ALIM          | ALIM          | SATIM | ALIM   | ALIM  | SATIM |
| TKFEN   | ALIM         | ALIM          | ALIM          | ALIM          | ALIM  | SATIM  | SATIM | ALIM  |
| TOASO   | SATIM        | SATIM         | SATIM         | SATIM         | SATIM | ALIM   | ALIM  | SATIM |
| TSKB    | ALIM         | ALIM          | ALIM          | ALIM          | ALIM  | ALIM   | ALIM  | ALIM  |
| TTKOM   | SATIM        | SATIM         | SATIM         | SATIM         | SATIM | ALIM   | ALIM  | SATIM |
| TUPRS   | ALIM         | ALIM          | ALIM          | SATIM         | ALIM  | ALIM   | ALIM  | SATIM |
| ULKER   | ALIM         | ALIM          | ALIM          | SATIM         | ALIM  | SATIM  | ALIM  | ALIM  |
| USD/TRY | ALIM         | ALIM          | ALIM          | ALIM          | ALIM  | ALIM   | ALIM  | ALIM  |
| VAKBN   | SATIM        | SATIM         | ALIM          | ALIM          | SATIM | ALIM   | SATIM | SATIM |
| VESTL   | ALIM         | ALIM          | ALIM          | ALIM          | ALIM  | ALIM   | ALIM  | SATIM |
| X10XB   | ALIM         | ALIM          | ALIM          | ALIM          | SATIM | ALIM   | ALIM  | SATIM |
| XAU/TRY | ALIM         | ALIM          | ALIM          | ALIM          | ALIM  | SATIM  | ALIM  | ALIM  |
| XAU/USD | ALIM         | ALIM          | SATIM         | ALIM          | ALIM  | SATIM  | ALIM  | ALIM  |
| XLBNK   | ALIM         | ALIM          | ALIM          | ALIM          | ALIM  | ALIM   | ALIM  | SATIM |
| XSD25   | ALIM         | ALIM          | ALIM          | ALIM          | ALIM  | ALIM   | ALIM  | SATIM |
| XU030   | ALIM         | ALIM          | ALIM          | ALIM          | ALIM  | ALIM   | ALIM  | SATIM |
| YKBNK   | SATIM        | ALIM          | ALIM          | ALIM          | SATIM | ALIM   | ALIM  | SATIM |

| Kod              | Destek 3 | Destek 2 | Destek 1 | Kapanış          | Pivot           | Direnç 1 | Direnç 2 | Direnç 3 |
|------------------|----------|----------|----------|------------------|-----------------|----------|----------|----------|
| <b>DESTEKLER</b> |          |          |          | <b>DİRENÇLER</b> |                 |          |          |          |
| F_AEFES0125      | 205.70   | 208.95   | 211.95   | <b>214.95</b>    | <b>215.20</b>   | 218.20   | 221.45   | 224.45   |
| F_AEFES1224      | 200.11   | 203.62   | 206.03   | <b>208.44</b>    | <b>209.54</b>   | 211.95   | 215.46   | 217.87   |
| F_AKBNK0125      | 62.06    | 62.89    | 64.10    | <b>65.31</b>     | <b>64.93</b>    | 66.14    | 66.97    | 68.18    |
| F_AKBNK1224      | 59.54    | 60.51    | 61.81    | <b>63.11</b>     | <b>62.78</b>    | 64.08    | 65.05    | 66.35    |
| F_AKSEN0125      | 34.70    | 35.39    | 36.54    | <b>37.68</b>     | <b>37.23</b>    | 38.38    | 39.07    | 40.22    |
| F_AKSEN1224      | 34.22    | 34.71    | 35.46    | <b>36.20</b>     | <b>35.95</b>    | 36.70    | 37.19    | 37.94    |
| F_ALARK0125      | 99.00    | 100.50   | 101.30   | <b>102.10</b>    | <b>102.80</b>   | 103.60   | 105.10   | 105.90   |
| F_ALARK1224      | 94.90    | 96.52    | 98.16    | <b>99.80</b>     | <b>99.78</b>    | 101.42   | 103.04   | 104.68   |
| F_ARCLK0125      | 148.78   | 150.38   | 151.53   | <b>152.67</b>    | <b>153.13</b>   | 154.28   | 155.88   | 157.03   |
| F_ARCLK1224      | 141.98   | 144.02   | 145.91   | <b>147.79</b>    | <b>147.95</b>   | 149.84   | 151.88   | 153.77   |
| F_ASELS0125      | 70.45    | 72.02    | 72.86    | <b>73.70</b>     | <b>74.43</b>    | 75.27    | 76.84    | 77.68    |
| F_ASELS1224      | 67.95    | 69.66    | 70.70    | <b>71.73</b>     | <b>72.41</b>    | 73.45    | 75.16    | 76.20    |
| F_ASTOR0125      | 92.48    | 94.26    | 97.41    | <b>100.56</b>    | <b>99.19</b>    | 102.34   | 104.12   | 107.27   |
| F_ASTOR1224      | 89.33    | 91.21    | 94.39    | <b>97.56</b>     | <b>96.27</b>    | 99.45    | 101.33   | 104.51   |
| F_BIMAS0125      | 490.70   | 495.40   | 498.71   | <b>502.02</b>    | <b>503.41</b>   | 506.72   | 511.42   | 514.73   |
| F_BIMAS1224      | 466.18   | 474.69   | 480.90   | <b>487.10</b>    | <b>489.41</b>   | 495.62   | 504.13   | 510.34   |
| F_BRSAN0125      | 501.50   | 501.70   | 502.08   | <b>502.47</b>    | <b>502.28</b>   | 502.66   | 502.86   | 503.24   |
| F_BRSAN1224      | 448.00   | 455.88   | 461.70   | <b>467.51</b>    | <b>469.58</b>   | 475.40   | 483.28   | 489.10   |
| F_CIMSA0125      | 39.38    | 40.39    | 41.55    | <b>42.71</b>     | <b>42.56</b>    | 43.72    | 44.73    | 45.89    |
| F_CIMSA1224      | 38.93    | 39.63    | 40.79    | <b>41.94</b>     | <b>41.49</b>    | 42.65    | 43.35    | 44.51    |
| F_CNHTRY1224     | 5.24     | 5.24     | 5.24     | <b>5.24</b>      | <b>5.24</b>     | 5.24     | 5.24     | 5.24     |
| F_DOAS0125       | 208.00   | 211.00   | 217.00   | <b>223.00</b>    | <b>220.00</b>   | 226.00   | 229.00   | 235.00   |
| F_DOAS1224       | 201.46   | 204.95   | 210.56   | <b>216.16</b>    | <b>214.05</b>   | 219.66   | 223.15   | 228.76   |
| F_DOHOL0125      | 14.61    | 14.75    | 15.03    | <b>15.31</b>     | <b>15.17</b>    | 15.45    | 15.59    | 15.87    |
| F_DOHOL1224      | 14.13    | 14.24    | 14.43    | <b>14.62</b>     | <b>14.54</b>    | 14.73    | 14.84    | 15.03    |
| F_EKGYO0125      | 12.27    | 12.58    | 12.98    | <b>13.39</b>     | <b>13.29</b>    | 13.69    | 14.00    | 14.40    |
| F_EKGYO1224      | 11.98    | 12.22    | 12.67    | <b>13.13</b>     | <b>12.91</b>    | 13.36    | 13.60    | 14.05    |
| F_ENJSA0125      | 62.67    | 63.85    | 65.02    | <b>66.20</b>     | <b>66.20</b>    | 67.37    | 68.55    | 69.72    |
| F_ENJSA1224      | 61.16    | 62.01    | 63.35    | <b>64.70</b>     | <b>64.20</b>    | 65.54    | 66.39    | 67.73    |
| F_ENKAI0125      | 52.06    | 52.56    | 53.51    | <b>54.47</b>     | <b>54.01</b>    | 54.96    | 55.46    | 56.41    |
| F_ENKAI1224      | 50.04    | 50.90    | 51.75    | <b>52.59</b>     | <b>52.61</b>    | 53.46    | 54.32    | 55.17    |
| F_EREGL0125N1    | 26.00    | 26.42    | 27.14    | <b>27.85</b>     | <b>27.56</b>    | 28.28    | 28.70    | 29.42    |
| F_EREGL1224N1    | 25.23    | 25.57    | 26.16    | <b>26.75</b>     | <b>26.50</b>    | 27.09    | 27.43    | 28.02    |
| F_EURTRY0225     | 39.87    | 39.93    | 40.07    | <b>40.20</b>     | <b>40.13</b>    | 40.27    | 40.33    | 40.46    |
| F_EURTRY1224     | 37.53    | 37.65    | 37.71    | <b>37.78</b>     | <b>37.83</b>    | 37.89    | 38.01    | 38.07    |
| F_EURUSD0225     | 1.05     | 1.06     | 1.06     | <b>1.06</b>      | <b>1.06</b>     | 1.06     | 1.07     | 1.07     |
| F_EURUSD1224     | 1.05     | 1.05     | 1.06     | <b>1.06</b>      | <b>1.06</b>     | 1.06     | 1.06     | 1.07     |
| F_FROTO0125      | 1,000.00 | 1,007.00 | 1,011.00 | <b>1,015.00</b>  | <b>1,018.00</b> | 1,022.00 | 1,029.00 | 1,033.00 |
| F_FROTO1224      | 954.76   | 966.20   | 975.60   | <b>985.00</b>    | <b>987.04</b>   | 996.44   | 1,007.88 | 1,017.28 |
| F_GARAN0125      | 121.84   | 124.68   | 126.57   | <b>128.46</b>    | <b>129.41</b>   | 131.30   | 134.14   | 136.03   |
| F_GARAN1224      | 120.30   | 121.96   | 123.48   | <b>125.01</b>    | <b>125.14</b>   | 126.66   | 128.32   | 129.84   |
| F_GBPUSD0225     | 1.12     | 1.19     | 1.24     | <b>1.28</b>      | <b>1.31</b>     | 1.35     | 1.42     | 1.47     |
| F_GBPUSD1224     | 1.26     | 1.27     | 1.27     | <b>1.27</b>      | <b>1.27</b>     | 1.27     | 1.27     | 1.27     |
| F_GUBRF0125      | 240.90   | 247.49   | 256.84   | <b>266.20</b>    | <b>263.43</b>   | 272.78   | 279.37   | 288.72   |
| F_GUBRF1224      | 232.20   | 238.97   | 248.74   | <b>258.50</b>    | <b>255.51</b>   | 265.28   | 272.05   | 281.82   |
| F_HALKB0125      | 16.81    | 17.01    | 17.20    | <b>17.40</b>     | <b>17.40</b>    | 17.59    | 17.79    | 17.98    |
| F_HALKB1224      | 16.28    | 16.46    | 16.62    | <b>16.79</b>     | <b>16.80</b>    | 16.96    | 17.14    | 17.30    |
| F_HEKTS0125      | 4.14     | 4.20     | 4.29     | <b>4.39</b>      | <b>4.35</b>     | 4.44     | 4.50     | 4.59     |
| F_HEKTS1224      | 4.06     | 4.11     | 4.16     | <b>4.22</b>      | <b>4.21</b>     | 4.26     | 4.31     | 4.36     |
| F_ISCTR0125      | 13.43    | 13.92    | 14.27    | <b>14.63</b>     | <b>14.76</b>    | 15.11    | 15.60    | 15.95    |
| F_ISCTR1224      | 13.67    | 13.78    | 13.98    | <b>14.17</b>     | <b>14.09</b>    | 14.29    | 14.40    | 14.60    |
| F_KCHOL0125      | 196.05   | 202.72   | 208.12   | <b>213.51</b>    | <b>214.79</b>   | 220.19   | 226.86   | 232.26   |
| F_KCHOL1224      | 190.16   | 196.40   | 202.52   | <b>208.65</b>    | <b>208.76</b>   | 214.88   | 221.12   | 227.24   |
| F_KONTR0125      | 46.48    | 47.49    | 48.20    | <b>48.90</b>     | <b>49.21</b>    | 49.92    | 50.93    | 51.64    |
| F_KONTR1224      | 45.09    | 46.05    | 47.11    | <b>48.18</b>     | <b>48.07</b>    | 49.13    | 50.09    | 51.15    |
| F_KOZAA0125      | 69.54    | 71.20    | 73.21    | <b>75.23</b>     | <b>74.87</b>    | 76.88    | 78.54    | 80.55    |
| F_KOZAA1224      | 66.74    | 68.46    | 70.81    | <b>73.16</b>     | <b>72.53</b>    | 74.88    | 76.60    | 78.95    |
| F_KOZAL0125      | 21.55    | 22.11    | 23.10    | <b>24.10</b>     | <b>23.66</b>    | 24.65    | 25.21    | 26.20    |
| F_KOZAL1224      | 20.89    | 21.47    | 22.44    | <b>23.41</b>     | <b>23.02</b>    | 23.99    | 24.57    | 25.54    |
| F_KRDMD0125      | 27.87    | 28.18    | 28.78    | <b>29.38</b>     | <b>29.09</b>    | 29.69    | 30.00    | 30.60    |
| F_KRDMD1224      | 27.34    | 27.58    | 28.03    | <b>28.49</b>     | <b>28.27</b>    | 28.72    | 28.96    | 29.41    |
| F_MGROS0125      | 495.42   | 499.72   | 507.77   | <b>515.83</b>    | <b>512.07</b>   | 520.12   | 524.42   | 532.47   |
| F_MGROS1224      | 476.83   | 481.67   | 491.33   | <b>501.00</b>    | <b>496.17</b>   | 505.83   | 510.67   | 520.33   |
| F_ODAS0125       | 6.35     | 6.43     | 6.52     | <b>6.60</b>      | <b>6.60</b>     | 6.69     | 6.77     | 6.86     |
| F_ODAS1224       | 6.02     | 6.14     | 6.25     | <b>6.37</b>      | <b>6.37</b>     | 6.48     | 6.60     | 6.71     |
| F_OYAKC0125      | 70.48    | 71.98    | 74.49    | <b>76.99</b>     | <b>75.99</b>    | 78.50    | 80.00    | 82.51    |



| Kod              | Destek 3  | Destek 2  | Destek 1  | Kapanış          | Pivot            | Direnç 1  | Direnç 2  | Direnç 3  |
|------------------|-----------|-----------|-----------|------------------|------------------|-----------|-----------|-----------|
| <b>DESTEKLER</b> |           |           |           | <b>DİRENÇLER</b> |                  |           |           |           |
| F_OYAKC1224      | 68.15     | 69.53     | 72.13     | <b>74.72</b>     | <b>73.51</b>     | 76.11     | 77.49     | 80.09     |
| F_PETKM0125      | 18.99     | 19.16     | 19.35     | <b>19.55</b>     | <b>19.52</b>     | 19.71     | 19.88     | 20.07     |
| F_PETKM1224      | 18.37     | 18.52     | 18.75     | <b>18.97</b>     | <b>18.90</b>     | 19.13     | 19.28     | 19.51     |
| F_PGSUS0125      | 227.33    | 229.23    | 231.11    | <b>233.00</b>    | <b>233.01</b>    | 234.89    | 236.79    | 238.67    |
| F_PGSUS1224      | 219.22    | 221.06    | 222.90    | <b>224.73</b>    | <b>224.74</b>    | 226.58    | 228.42    | 230.26    |
| F_RUBTRY1224     | 0.31      | 0.34      | 0.39      | <b>0.45</b>      | <b>0.42</b>      | 0.48      | 0.50      | 0.56      |
| F_SAHOL0125      | 92.07     | 94.21     | 95.65     | <b>97.08</b>     | <b>97.79</b>     | 99.23     | 101.37    | 102.81    |
| F_SAHOL1224      | 88.79     | 90.74     | 92.37     | <b>93.99</b>     | <b>94.32</b>     | 95.95     | 97.90     | 99.53     |
| F_SASA0125       | 4.17      | 4.27      | 4.31      | <b>4.36</b>      | <b>4.41</b>      | 4.45      | 4.55      | 4.59      |
| F_SASA1224       | 4.00      | 4.10      | 4.16      | <b>4.22</b>      | <b>4.26</b>      | 4.32      | 4.42      | 4.48      |
| F_SISE0125       | 42.02     | 42.41     | 42.92     | <b>43.43</b>     | <b>43.31</b>     | 43.82     | 44.21     | 44.72     |
| F_SISE1224       | 40.27     | 40.73     | 41.35     | <b>41.96</b>     | <b>41.81</b>     | 42.43     | 42.89     | 43.51     |
| F_SOKM0125       | 41.43     | 42.02     | 43.11     | <b>44.20</b>     | <b>43.70</b>     | 44.79     | 45.38     | 46.47     |
| F_SOKM1224       | 40.96     | 41.42     | 41.98     | <b>42.53</b>     | <b>42.44</b>     | 43.00     | 43.46     | 44.02     |
| F_TAVHL0125      | 283.65    | 285.91    | 287.96    | <b>290.00</b>    | <b>290.22</b>    | 292.27    | 294.53    | 296.58    |
| F_TAVHL1224      | 267.84    | 273.08    | 276.74    | <b>280.41</b>    | <b>281.98</b>    | 285.64    | 290.88    | 294.54    |
| F_TCELL0125      | 92.31     | 93.13     | 93.83     | <b>94.52</b>     | <b>94.65</b>     | 95.35     | 96.17     | 96.87     |
| F_TCELL1224      | 88.62     | 89.57     | 90.41     | <b>91.25</b>     | <b>91.36</b>     | 92.20     | 93.15     | 93.99     |
| F_THYAO0125      | 298.85    | 301.30    | 304.10    | <b>306.90</b>    | <b>306.55</b>    | 309.35    | 311.80    | 314.60    |
| F_THYAO1224      | 288.29    | 290.55    | 293.06    | <b>295.57</b>    | <b>295.32</b>    | 297.83    | 300.09    | 302.60    |
| F_TKFEN0125      | 80.11     | 81.57     | 84.28     | <b>87.00</b>     | <b>85.74</b>     | 88.45     | 89.91     | 92.62     |
| F_TKFEN1224      | 75.57     | 77.60     | 80.95     | <b>84.31</b>     | <b>82.98</b>     | 86.33     | 88.36     | 91.71     |
| F_TOASO0125      | 203.33    | 206.27    | 209.13    | <b>212.00</b>    | <b>212.07</b>    | 214.93    | 217.87    | 220.73    |
| F_TOASO1224      | 195.55    | 198.69    | 202.18    | <b>205.67</b>    | <b>205.32</b>    | 208.81    | 211.95    | 215.44    |
| F_TSKB0125       | 12.77     | 13.04     | 13.26     | <b>13.48</b>     | <b>13.53</b>     | 13.75     | 14.02     | 14.24     |
| F_TSKB1224       | 12.55     | 12.70     | 12.85     | <b>13.00</b>     | <b>13.00</b>     | 13.15     | 13.30     | 13.45     |
| F_TTKOM0125      | 46.03     | 46.87     | 47.67     | <b>48.47</b>     | <b>48.51</b>     | 49.31     | 50.15     | 50.95     |
| F_TTKOM1224      | 43.74     | 44.68     | 45.55     | <b>46.42</b>     | <b>46.49</b>     | 47.36     | 48.30     | 49.17     |
| F_TUPRS0125      | 140.96    | 146.09    | 151.58    | <b>157.08</b>    | <b>156.71</b>    | 162.20    | 167.33    | 172.82    |
| F_TUPRS1224      | 147.63    | 149.04    | 150.42    | <b>151.80</b>    | <b>151.83</b>    | 153.21    | 154.62    | 156.00    |
| F_ULKER1224      | 110.11    | 112.35    | 114.45    | <b>116.54</b>    | <b>116.69</b>    | 118.79    | 121.03    | 123.13    |
| F_USDTRY0125     | 36.80     | 36.85     | 36.89     | <b>36.94</b>     | <b>36.94</b>     | 36.98     | 37.03     | 37.07     |
| F_USDTRY1224     | 35.61     | 35.68     | 35.71     | <b>35.75</b>     | <b>35.78</b>     | 35.81     | 35.88     | 35.91     |
| F_VAKBN0125      | 23.60     | 23.96     | 24.33     | <b>24.70</b>     | <b>24.69</b>     | 25.06     | 25.42     | 25.79     |
| F_VAKBN1224      | 22.74     | 23.29     | 23.69     | <b>24.10</b>     | <b>24.24</b>     | 24.64     | 25.19     | 25.59     |
| F_VESTL0125      | 64.45     | 65.16     | 66.46     | <b>67.75</b>     | <b>67.17</b>     | 68.47     | 69.18     | 70.48     |
| F_VESTL1224      | 61.70     | 62.58     | 64.19     | <b>65.80</b>     | <b>65.07</b>     | 66.68     | 67.56     | 69.17     |
| F_X10XB0225      | 12,934.33 | 12,940.67 | 12,943.83 | <b>12,947.00</b> | <b>12,950.17</b> | 12,953.33 | 12,959.67 | 12,962.83 |
| F_X10XB1224      | 11,690.25 | 11,777.75 | 11,821.50 | <b>11,865.25</b> | <b>11,909.00</b> | 11,952.75 | 12,040.25 | 12,084.00 |
| F_XAUTRYM0225    | 3,258.33  | 3,274.16  | 3,283.33  | <b>3,292.49</b>  | <b>3,299.16</b>  | 3,308.33  | 3,324.16  | 3,333.33  |
| F_XAUTRYM1224    | 3,026.84  | 3,043.42  | 3,052.81  | <b>3,062.20</b>  | <b>3,069.39</b>  | 3,078.78  | 3,095.36  | 3,104.75  |
| F_XAUUSD0225     | 2,671.93  | 2,680.47  | 2,685.93  | <b>2,691.40</b>  | <b>2,694.47</b>  | 2,699.93  | 2,708.47  | 2,713.93  |
| F_XAUUSD1224     | 2,646.65  | 2,655.60  | 2,660.80  | <b>2,666.00</b>  | <b>2,669.75</b>  | 2,674.95  | 2,683.90  | 2,689.10  |
| F_XLBNK0225      | 13,390.33 | 13,564.92 | 13,692.83 | <b>13,820.75</b> | <b>13,867.42</b> | 13,995.33 | 14,169.92 | 14,297.83 |
| F_XLBNK1224      | 12,473.25 | 12,663.00 | 12,830.50 | <b>12,998.00</b> | <b>13,020.25</b> | 13,187.75 | 13,377.50 | 13,545.00 |
| F_XSD251224      | 14,200.00 | 14,200.00 | 14,200.00 | <b>14,200.00</b> | <b>14,200.00</b> | 14,200.00 | 14,200.00 | 14,200.00 |
| F_XU0300225      | 11,250.25 | 11,354.00 | 11,452.00 | <b>11,550.00</b> | <b>11,555.75</b> | 11,653.75 | 11,757.50 | 11,855.50 |
| F_XU0301224      | 10,594.33 | 10,702.17 | 10,816.08 | <b>10,930.00</b> | <b>10,923.92</b> | 11,037.83 | 11,145.67 | 11,259.58 |
| F_YKBNK0125      | 29.87     | 30.69     | 32.35     | <b>34.00</b>     | <b>33.17</b>     | 34.83     | 35.65     | 37.31     |
| F_YKBNK1224      | 27.84     | 29.12     | 29.99     | <b>30.86</b>     | <b>31.27</b>     | 32.14     | 33.42     | 34.29     |



| Sözleşme Kodu                     | Vade Ayı   | Uzlaşma Fiyatı | Önceki Uzlaşma Fiyatı | Değişim | Değişim Puan | Gün İçi Yüksek | Gün İçi Düşük | İşlem Miktarı | İşlem Hacim       | Açık Pozisyon | Açık Pozisyon Değişimi | Vadeye Kalan Gün Sayısı | Takasbank Başlangıç Teminatı % |
|-----------------------------------|------------|----------------|-----------------------|---------|--------------|----------------|---------------|---------------|-------------------|---------------|------------------------|-------------------------|--------------------------------|
| <b>ENDEKS KONTRATLARI</b>         |            |                |                       |         |              |                |               |               |                   |               |                        |                         |                                |
| F_XU0300225                       | 28.02.2025 | 11,559.75      | 11,565.25             | -0.05 % | -5.50        | 11,659.50      | 11,457.75     | 3,111.00      | 359,333,532.50    | 6,859.00      | 421.00                 | 91                      | 12                             |
| F_XU0300425                       | 30.04.2025 | 12,101.25      | 12,079.50             | 0.18 %  | 21.75        | 12,202.00      | 12,030.00     | 87.00         | 10,518,857.50     | 334.00        | -5.00                  | 152                     | 12                             |
| F_XU0301224                       | 31.12.2024 | 10,937.75      | 10,938.75             | -0.01 % | -1.00        | 11,031.75      | 10,810.00     | 210,832.00    | 23,017,291,970.00 | 595,881.00    | 4,593.00               | 32                      | 12                             |
| <b>DÖVİZ KONTRATLARI</b>          |            |                |                       |         |              |                |               |               |                   |               |                        |                         |                                |
| F_CNHTRY1124                      | 29.11.2024 | 4.7729         | 4.7729                | 0.00 %  | 0.00         | 4.7729         | 4.7729        | 1             | 47,729            | 9             | -1                     | 0                       | 13                             |
| F_CNHTRY1224                      | 31.12.2024 | 5.2351         | 5.2351                | 0.00 %  | 0.00         | 5.2351         | 5.2351        | 1             | 52,351            | 7             | 0                      | 32                      | 13                             |
| F_EURTRY1124                      | 29.11.2024 | 36.5802        | 36.5181               | 0.17 %  | 0.06         | 36.6500        | 36.5619       | 183           | 6,695,185         | 4,025         | -56                    | 0                       | 12                             |
| F_EURTRY1224                      | 31.12.2024 | 37.7701        | 37.7517               | 0.05 %  | 0.02         | 37.9500        | 37.7700       | 533           | 20,171,324        | 6,560         | 149                    | 32                      | 12                             |
| F_EURUSD1124                      | 29.11.2024 | 1.0569         | 1.0556                | 0.12 %  | 0.00         | 1.0593         | 1.0566        | 2,668         | 97,502,594        | 5,957         | -2,491                 | 0                       | 3                              |
| F_EURUSD1224                      | 31.12.2024 | 1.0577         | 1.0571                | 0.06 %  | 0.00         | 1.0615         | 1.0567        | 5,768         | 211,026,976       | 31,948        | 1,918                  | 32                      | 3                              |
| F_GBPUSD1124                      | 29.11.2024 | 1.2706         | 1.2651                | 0.43 %  | 0.01         | 1.2706         | 1.2706        | 4             | 175,697           | 11            | -4                     | 0                       | 4                              |
| F_GBPUSD1224                      | 31.12.2024 | 1.2697         | 1.2661                | 0.28 %  | 0.00         | 1.2712         | 1.2684        | 23            | 1,009,560         | 66            | 8                      | 32                      | 4                              |
| F_RUBTRY1124                      | 29.11.2024 | 0.0000         | 0.0000                | 0.00 %  | 0.00         | 0.0000         | 0.0000        | 0             | 0                 | 0             | 0                      | 0                       | 19                             |
| F_RUBTRY1224                      | 31.12.2024 | 0.4074         | 0.4074                | 0.00 %  | 0.00         | 0.4481         | 0.3667        | 4             | 162,972           | 0             | 0                      | 32                      | 19                             |
| F_USDTRY1124                      | 29.11.2024 | 34.6106        | 34.6125               | -0.01 % | 0.00         | 34.6476        | 34.5911       | 107,115       | 3,706,545,613     | 512,988       | -29,008                | 0                       | 13                             |
| F_USDTRY1224                      | 31.12.2024 | 35.7564        | 35.8183               | -0.17 % | -0.06        | 35.8390        | 35.7387       | 61,518        | 2,199,919,466     | 1,592,011     | 33,598                 | 32                      | 13                             |
| F_P_USDTRY1124                    | 29.11.2024 | 0.0000         | 0.0000                | 0.00 %  | 0.00         | 0.0000         | 0.0000        | 0             | 0                 | 0             | 0                      | 0                       | 13                             |
| F_P_USDTRY1224                    | 31.12.2024 | 0.0000         | 0.0000                | 0.00 %  | 0.00         | 0.0000         | 0.0000        | 0             | 0                 | 0             | 0                      | 32                      | 13                             |
| <b>KIYMETLİ MADEN KONTRATLARI</b> |            |                |                       |         |              |                |               |               |                   |               |                        |                         |                                |
| F_XAUTRYM0225                     | 28.02.2025 | 3,292.020      | 3,284.950             | 0.22 %  | 7.07         | 3,315.000      | 3,290.000     | 6,631         | 21,898,340        | 153,257       | 614                    | 91                      | 12                             |
| F_XAUTRYM1224                     | 31.12.2024 | 3,060.940      | 3,054.110             | 0.22 %  | 6.83         | 3,085.970      | 3,060.000     | 56,465        | 173,417,827       | 844,323       | 8,937                  | 32                      | 12                             |
| F_XAUUSD0225                      | 28.02.2025 | 2,690.550      | 2,680.050             | 0.39 %  | 10.50        | 2,703.000      | 2,689.000     | 1,778         | 165,789,286       | 12,561        | 679                    | 91                      | 6                              |
| F_XAUUSD1224                      | 31.12.2024 | 2,665.800      | 2,655.600             | 0.38 %  | 10.20        | 2,678.700      | 2,664.550     | 11,728        | 1,083,947,231     | 121,369       | -837                   | 32                      | 6                              |
| <b>PAY VADELİ</b>                 |            |                |                       |         |              |                |               |               |                   |               |                        |                         |                                |
| F_AEFES1124                       | 29.11.2024 | 199.600        | 205.480               | -2.86 % | -5.88        | 206.460        | 200.000       | 10,726        | 216,743,396       | 8,037         | -1,652                 | 0                       | 15                             |
| F_AEFES1224                       | 31.12.2024 | 208.390        | 212.710               | -2.03 % | -4.32        | 213.050        | 207.130       | 14,983        | 313,704,196       | 20,686        | 7,214                  | 32                      | 15                             |
| F_AKBNK1124                       | 29.11.2024 | 60.850         | 59.730                | 1.88 %  | 1.12         | 61.610         | 59.410        | 247,847       | 1,495,777,095     | 148,949       | -28,612                | 0                       | 15                             |
| F_AKBNK1224                       | 31.12.2024 | 63.170         | 61.830                | 2.17 %  | 1.34         | 63.750         | 61.480        | 409,095       | 2,558,981,322     | 370,907       | 61,887                 | 32                      | 15                             |
| F_AKSEN1124                       | 29.11.2024 | 35.560         | 34.770                | 2.27 %  | 0.79         | 36.160         | 34.230        | 9,625         | 33,882,324        | 8,050         | -2,161                 | 0                       | 15                             |
| F_AKSEN1224                       | 31.12.2024 | 36.330         | 35.840                | 1.37 %  | 0.49         | 36.450         | 35.210        | 12,490        | 45,003,731        | 17,363        | -129                   | 32                      | 15                             |
| F_ALARK1124                       | 29.11.2024 | 96.350         | 97.620                | -1.30 % | -1.27        | 97.980         | 94.880        | 16,260        | 157,330,082       | 17,642        | -2,069                 | 0                       | 16                             |
| F_ALARK1224                       | 31.12.2024 | 99.650         | 100.910               | -1.25 % | -1.26        | 101.400        | 98.140        | 18,600        | 185,722,043       | 41,745        | 7,371                  | 32                      | 16                             |
| F_ARCLK1124                       | 29.11.2024 | 142.900        | 143.250               | -0.24 % | -0.35        | 145.070        | 141.670       | 7,582         | 108,449,983       | 7,272         | -1,403                 | 0                       | 15                             |
| F_ARCLK1224                       | 31.12.2024 | 147.920        | 147.600               | 0.22 %  | 0.32         | 150.000        | 146.070       | 7,219         | 106,680,162       | 16,041        | 2,945                  | 32                      | 15                             |
| F_ASELS1124                       | 29.11.2024 | 69.450         | 70.180                | -1.04 % | -0.73        | 71.800         | 69.000        | 73,180        | 514,206,155       | 57,349        | -9,913                 | 0                       | 16                             |
| F_ASELS1224                       | 31.12.2024 | 71.790         | 72.490                | -0.97 % | -0.70        | 74.130         | 71.380        | 89,856        | 651,759,797       | 126,042       | 26,622                 | 32                      | 16                             |
| F_ASTOR1124                       | 29.11.2024 | 94.700         | 92.010                | 2.92 %  | 2.69         | 95.800         | 91.130        | 18,771        | 175,866,668       | 7,063         | -4,609                 | 0                       | 17                             |
| F_ASTOR1224                       | 31.12.2024 | 97.430         | 93.910                | 3.75 %  | 3.52         | 98.160         | 93.100        | 29,455        | 282,106,170       | 46,612        | 7,030                  | 32                      | 17                             |
| F_BIMAS1124                       | 29.11.2024 | 473.500        | 486.470               | -2.67 % | -12.97       | 486.490        | 470.750       | 10,503        | 500,706,899       | 12,113        | -752                   | 0                       | 14                             |
| F_BIMAS1224                       | 31.12.2024 | 487.210        | 497.160               | -2.00 % | -9.95        | 497.930        | 483.210       | 13,406        | 653,976,339       | 22,402        | 1,925                  | 32                      | 14                             |
| F_BRSAN1124                       | 29.11.2024 | 452.750        | 459.840               | -1.54 % | -7.09        | 463.160        | 447.480       | 2,749         | 124,854,638       | 2,024         | -374                   | 0                       | 18                             |
| F_BRSAN1224                       | 31.12.2024 | 467.940        | 472.040               | -0.87 % | -4.10        | 477.470        | 463.770       | 1,302         | 61,081,603        | 1,560         | 482                    | 32                      | 18                             |
| F_CIMSA1124                       | 29.11.2024 | 40.500         | 39.730                | 1.94 %  | 0.77         | 40.800         | 39.130        | 18,455        | 73,360,616        | 12,094        | -5,244                 | 0                       | 15                             |
| F_CIMSA1224                       | 31.12.2024 | 41.990         | 40.990                | 2.44 %  | 1.00         | 42.200         | 40.340        | 20,629        | 85,018,049        | 38,872        | 6,108                  | 32                      | 15                             |
| F_DOAS1124                        | 29.11.2024 | 214.000        | 209.610               | 2.09 %  | 4.39         | 215.200        | 206.920       | 2,937         | 61,638,123        | 949           | -719                   | 0                       | 15                             |
| F_DOAS1224                        | 31.12.2024 | 216.640        | 211.630               | 2.37 %  | 5.01         | 217.550        | 208.450       | 2,744         | 58,323,722        | 7,642         | 459                    | 32                      | 15                             |
| F_DOHOL1124                       | 29.11.2024 | 14.040         | 14.000                | 0.29 %  | 0.04         | 14.130         | 13.830        | 170,009       | 237,692,803       | 122,549       | -45,354                | 0                       | 15                             |
| F_DOHOL1224                       | 31.12.2024 | 14.600         | 14.560                | 0.27 %  | 0.04         | 14.650         | 14.350        | 205,440       | 297,941,052       | 268,349       | 97,485                 | 32                      | 15                             |
| F_EKGYO1124                       | 29.11.2024 | 12.660         | 12.110                | 4.54 %  | 0.55         | 12.690         | 12.020        | 592,658       | 729,897,457       | 386,528       | -140,659               | 0                       | 15                             |
| F_EKGYO1224                       | 31.12.2024 | 13.120         | 12.540                | 4.63 %  | 0.58         | 13.140         | 12.450        | 1,090,693     | 1,396,946,850     | 1,651,807     | 254,902                | 32                      | 15                             |
| F_ENJSA1124                       | 29.11.2024 | 62.500         | 61.720                | 1.26 %  | 0.78         | 64.080         | 61.080        | 19,404        | 120,989,035       | 17,791        | -3,491                 | 0                       | 15                             |
| F_ENJSA1224                       | 31.12.2024 | 64.630         | 63.970                | 1.03 %  | 0.66         | 65.040         | 62.850        | 25,698        | 164,956,811       | 45,216        | 3,746                  | 32                      | 15                             |
| F_ENKAI1124                       | 29.11.2024 | 52.450         | 51.720                | 1.41 %  | 0.73         | 53.420         | 51.020        | 48,171        | 250,569,526       | 15,878        | -15,243                | 0                       | 15                             |
| F_ENKAI1224                       | 31.12.2024 | 52.400         | 52.430                | -0.06 % | -0.03        | 53.480         | 51.770        | 51,080        | 269,040,786       | 90,441        | 18,122                 | 32                      | 15                             |
| F_EREGL1124N1                     | 29.11.2024 | 25.780         | 25.210                | 2.26 %  | 0.57         | 25.960         | 25.070        | 195,371       | 987,686,224       | 75,372        | -17,054                | 0                       | 14                             |
| F_EREGL1224N1                     | 31.12.2024 | 26.770         | 26.050                | 2.76 %  | 0.72         | 26.840         | 25.910        | 257,076       | 1,347,857,650     | 288,804       | 90,867                 | 32                      | 14                             |
| F_FROTO1124                       | 29.11.2024 | 967.000        | 968.260               | -0.13 % | -1.26        | 979.800        | 959.000       | 3,392         | 327,908,480       | 980           | -1,254                 | 0                       | 16                             |
| F_FROTO1224                       | 31.12.2024 | 982.710        | 988.980               | -0.63 % | -6.27        | 998.480        | 977.640       | 3,717         | 366,276,932       | 5,377         | 1,060                  | 32                      | 16                             |
| F_GARAN1124                       | 29.11.2024 | 120.500        | 121.980               | -1.21 % | -1.48        | 123.070        | 119.480       | 54,328        | 659,212,554       | 57,100        | -7,636                 | 0                       | 16                             |
| F_GARAN1224                       | 31.12.2024 | 125.180        | 125.950               | -0.61 % | -0.77        | 126.790        | 123.610       | 78,454        | 983,299,560       | 125,045       | 17,210                 | 32                      | 16                             |
| F_GUBRF1124                       | 29.11.2024 | 249.000        | 237.060               | 5.04 %  | 11.94        | 253.530        | 237.060       | 36,733        | 905,437,304       | 20,026        | -6,173                 | 0                       | 17                             |
| F_GUBRF1224                       | 31.12.2024 | 257.600        | 245.940               | 4.74 %  | 11.66        | 262.290        | 245.750       | 46,634        | 1,187,787,236     | 62,666        | 5,892                  | 32                      | 17                             |
| F_HALKB1124                       | 29.11.2024 | 16.250         | 16.210                | 0.25 %  | 0.04         | 16.380         | 16.040        | 115,204       | 186,989,071       | 76,168        | -15,602                | 0                       | 16                             |
| F_HALKB1224                       | 31.12.2024 | 16.810         | 16.760                | 0.30 %  | 0.05         | 16.970         | 16.630        | 139,689       | 234,931,587       | 152,870       | 64,186                 | 32                      | 16                             |
| F_HEKTS1124N1                     | 29.11.2024 | 4.110          | 4.120                 | -0.24 % | -0.01        | 4.140          | 4.050         | 98,404        | 112,224,363       | 30,449        | -41,206                | 0                       | 16                             |
| F_HEKTS1224                       | 31.12.2024 | 4.220          | 4.210                 | 0.24 %  | 0.01         | 4.250          | 4.150         | 330,345       | 138,787,653       | 453,739       | 53,457                 | 32                      | 16                             |

| Sözleşme Kodu     | Vade Ayı   | Uzlaşma Fiyatı | Önceki Uzlaşma Fiyatı | Değişim | Değişim Puan | Gün İçi Yüksek | Gün İçi Düşük | İşlem Miktarı | İşlem Hacim   | Açık Pozisyon | Açık Pozisyon Değişimi | Vadeye Kalan Gün Sayısı | Takasbank Başlangıç Teminatı % |
|-------------------|------------|----------------|-----------------------|---------|--------------|----------------|---------------|---------------|---------------|---------------|------------------------|-------------------------|--------------------------------|
| <b>PAY VADELİ</b> |            |                |                       |         |              |                |               |               |               |               |                        |                         |                                |
| F_ISCTR1124       | 29.11.2024 | 13.630         | 13.540                | 0.66 %  | 0.09         | 13.710         | 13.450        | 700,808       | 949,318,145   | 501,068       | -147,856               | 0                       | 15                             |
| F_ISCTR1224       | 31.12.2024 | 14.170         | 14.020                | 1.07 %  | 0.15         | 14.210         | 13.900        | 1,485,503     | 2,084,627,600 | 1,253,116     | 174,350                | 32                      | 15                             |
| F_KCHOL1124       | 29.11.2024 | 200.500        | 201.050               | -0.27 % | -0.55        | 207.780        | 195.800       | 74,062        | 1,487,840,711 | 40,113        | -12,366                | 0                       | 15                             |
| F_KCHOL1224       | 31.12.2024 | 208.530        | 208.080               | 0.22 %  | 0.45         | 214.990        | 202.630       | 119,292       | 2,483,041,110 | 110,619       | 25,767                 | 32                      | 15                             |
| F_KONTR1124       | 29.11.2024 | 48.020         | 48.090                | -0.15 % | -0.07        | 48.170         | 47.160        | 15,996        | 76,368,923    | 5,491         | -5,082                 | 0                       | 17                             |
| F_KONTR1224       | 31.12.2024 | 48.120         | 48.630                | -1.05 % | -0.51        | 49.020         | 47.000        | 19,274        | 92,456,500    | 30,072        | 6,076                  | 32                      | 17                             |
| F_KOZAA1124       | 29.11.2024 | 70.450         | 68.640                | 2.64 %  | 1.81         | 71.730         | 67.730        | 33,421        | 232,975,998   | 23,108        | -5,178                 | 0                       | 15                             |
| F_KOZAA1224       | 31.12.2024 | 73.120         | 71.050                | 2.91 %  | 2.07         | 74.250         | 70.180        | 51,663        | 373,759,049   | 70,776        | 18,757                 | 32                      | 15                             |
| F_KOZAL1124       | 29.11.2024 | 22.720         | 21.590                | 5.23 %  | 1.13         | 22.990         | 21.310        | 409,004       | 908,744,445   | 197,458       | -50,074                | 0                       | 16                             |
| F_KOZAL1224       | 31.12.2024 | 23.480         | 22.340                | 5.10 %  | 1.14         | 23.600         | 22.050        | 576,475       | 1,327,593,105 | 714,039       | 92,666                 | 32                      | 16                             |
| F_KRDMD1124       | 29.11.2024 | 27.440         | 27.060                | 1.40 %  | 0.38         | 28.250         | 26.920        | 156,841       | 426,060,435   | 55,478        | -25,386                | 0                       | 15                             |
| F_KRDMD1224       | 31.12.2024 | 28.450         | 27.930                | 1.86 %  | 0.52         | 28.500         | 27.810        | 193,714       | 544,379,251   | 186,267       | 51,980                 | 32                      | 15                             |
| F_MGROS1124       | 29.11.2024 | 483.250        | 480.580               | 0.56 %  | 2.67         | 484.810        | 470.700       | 3,976         | 189,611,654   | 9,490         | -1,544                 | 0                       | 15                             |
| F_MGROS1224       | 31.12.2024 | 499.130        | 496.320               | 0.57 %  | 2.81         | 501.000        | 486.500       | 4,301         | 212,175,340   | 11,858        | 1,141                  | 32                      | 15                             |
| F_ODAS1124        | 29.11.2024 | 6.150          | 6.160                 | -0.16 % | -0.01        | 6.200          | 6.040         | 184,540       | 112,763,785   | 115,816       | -64,786                | 0                       | 15                             |
| F_ODAS1224        | 31.12.2024 | 6.350          | 6.360                 | -0.16 % | -0.01        | 6.480          | 6.250         | 228,937       | 145,058,214   | 411,565       | 107,258                | 32                      | 15                             |
| F_OYAKC1124       | 29.11.2024 | 72.400         | 70.180                | 3.16 %  | 2.22         | 73.330         | 68.780        | 19,618        | 137,741,226   | 11,737        | -3,511                 | 0                       | 15                             |
| F_OYAKC1224       | 31.12.2024 | 74.750         | 72.510                | 3.09 %  | 2.24         | 74.900         | 70.920        | 23,375        | 170,378,019   | 31,354        | 5,645                  | 32                      | 15                             |
| F_PETKM1124       | 29.11.2024 | 18.340         | 18.250                | 0.49 %  | 0.09         | 18.410         | 18.080        | 248,105       | 451,449,785   | 115,041       | -75,077                | 0                       | 15                             |
| F_PETKM1224       | 31.12.2024 | 18.960         | 18.790                | 0.90 %  | 0.17         | 19.060         | 18.680        | 273,837       | 515,121,097   | 335,150       | 113,688                | 32                      | 15                             |
| F_PGSUS1124       | 29.11.2024 | 217.800        | 219.350               | -0.71 % | -1.55        | 219.960        | 214.150       | 22,226        | 482,705,672   | 19,824        | -4,208                 | 0                       | 16                             |
| F_PGSUS1224       | 31.12.2024 | 224.750        | 226.220               | -0.65 % | -1.47        | 226.590        | 222.910       | 26,058        | 585,220,713   | 37,641        | 12,304                 | 32                      | 16                             |
| F_SAHOL1124       | 29.11.2024 | 90.500         | 91.270                | -0.84 % | -0.77        | 93.000         | 89.570        | 62,295        | 566,871,463   | 44,770        | -9,789                 | 0                       | 14                             |
| F_SAHOL1224       | 31.12.2024 | 94.100         | 94.400                | -0.32 % | -0.30        | 96.280         | 92.700        | 102,690       | 966,883,125   | 177,679       | 25,578                 | 32                      | 14                             |
| F_SASA1124        | 29.11.2024 | 4.050          | 4.170                 | -2.88 % | -0.12        | 4.210          | 4.040         | 688,984       | 283,426,908   | 423,658       | -153,119               | 0                       | 16                             |
| F_SASA1224        | 31.12.2024 | 4.220          | 4.320                 | -2.31 % | -0.10        | 4.360          | 4.200         | 826,550       | 351,937,120   | 1,251,272     | 301,952                | 32                      | 16                             |
| F_SISE1124        | 29.11.2024 | 40.560         | 40.330                | 0.57 %  | 0.23         | 40.990         | 39.900        | 98,599        | 396,925,767   | 77,836        | -14,726                | 0                       | 14                             |
| F_SISE1224        | 31.12.2024 | 41.980         | 41.610                | 0.89 %  | 0.37         | 42.280         | 41.200        | 120,139       | 499,883,228   | 203,544       | 40,767                 | 32                      | 14                             |
| F_SOKM1124        | 29.11.2024 | 41.040         | 40.530                | 1.26 %  | 0.51         | 41.340         | 40.420        | 56,472        | 231,316,006   | 38,578        | -16,688                | 0                       | 15                             |
| F_SOKM1224        | 31.12.2024 | 42.310         | 41.930                | 0.91 %  | 0.38         | 42.910         | 41.890        | 73,237        | 311,202,789   | 80,742        | 44,338                 | 32                      | 15                             |
| F_TAVHL1124       | 29.11.2024 | 274.250        | 280.000               | -2.05 % | -5.75        | 280.250        | 270.000       | 8,709         | 239,234,773   | 3,720         | -1,811                 | 0                       | 15                             |
| F_TAVHL1224       | 31.12.2024 | 280.330        | 286.900               | -2.29 % | -6.57        | 287.210        | 278.310       | 8,295         | 233,955,323   | 17,346        | 1,331                  | 32                      | 15                             |
| F_TCELL1124       | 29.11.2024 | 90.550         | 91.630                | -1.18 % | -1.08        | 91.950         | 90.160        | 78,913        | 716,356,381   | 85,832        | -12,671                | 0                       | 14                             |
| F_TCELL1224       | 31.12.2024 | 91.270         | 92.000                | -0.79 % | -0.73        | 92.310         | 90.520        | 95,676        | 873,400,061   | 265,552       | 37,201                 | 32                      | 14                             |
| F_THYAO1124       | 29.11.2024 | 285.000        | 287.670               | -0.93 % | -2.67        | 287.980        | 281.880       | 52,708        | 1,502,015,792 | 43,679        | -14,427                | 0                       | 15                             |
| F_THYAO1224       | 31.12.2024 | 295.750        | 297.320               | -0.53 % | -1.57        | 297.580        | 292.810       | 65,776        | 1,937,727,308 | 136,837       | 20,347                 | 32                      | 15                             |
| F_TKFEN1124       | 29.11.2024 | 82.000         | 77.590                | 5.68 %  | 4.41         | 82.850         | 77.410        | 24,365        | 194,687,345   | 23,655        | -5,718                 | 0                       | 16                             |
| F_TKFEN1224       | 31.12.2024 | 84.080         | 79.880                | 5.26 %  | 4.20         | 85.000         | 79.620        | 38,935        | 320,733,105   | 21,728        | 4,989                  | 32                      | 16                             |
| F_TOASO1124       | 29.11.2024 | 198.000        | 201.630               | -1.80 % | -3.63        | 202.430        | 195.320       | 13,771        | 272,755,581   | 16,425        | -2,879                 | 0                       | 14                             |
| F_TOASO1224       | 31.12.2024 | 205.390        | 208.070               | -1.29 % | -2.68        | 208.460        | 201.830       | 20,416        | 417,529,648   | 42,241        | 7,575                  | 32                      | 14                             |
| F_TSKB1124        | 29.11.2024 | 12.680         | 12.560                | 0.96 %  | 0.12         | 12.690         | 12.420        | 95,415        | 119,444,928   | 302,990       | -15,771                | 0                       | 15                             |
| F_TSKB1224        | 31.12.2024 | 13.030         | 13.000                | 0.23 %  | 0.03         | 13.150         | 12.850        | 111,256       | 144,353,604   | 471,519       | 51,122                 | 32                      | 15                             |
| F_TTKOM1124       | 29.11.2024 | 46.040         | 46.140                | -0.22 % | -0.10        | 46.310         | 45.600        | 60,002        | 276,359,192   | 21,830        | -19,935                | 0                       | 15                             |
| F_TTKOM1224       | 31.12.2024 | 46.380         | 47.230                | -1.80 % | -0.85        | 47.430         | 45.620        | 67,324        | 315,353,029   | 105,173       | 16,692                 | 32                      | 15                             |
| F_TUPRS1124       | 29.11.2024 | 147.200        | 147.370               | -0.12 % | -0.17        | 148.820        | 146.000       | 35,595        | 523,492,111   | 34,667        | -8,499                 | 0                       | 15                             |
| F_TUPRS1224       | 31.12.2024 | 152.080        | 151.470               | 0.40 %  | 0.61         | 153.240        | 150.450       | 40,809        | 617,394,640   | 87,698        | 15,043                 | 32                      | 15                             |
| F_ULKER1124       | 29.11.2024 | 112.100        | 111.370               | 0.66 %  | 0.73         | 115.670        | 111.160       | 8,085         | 91,934,553    | 7,504         | -117                   | 0                       | 15                             |
| F_ULKER1224       | 31.12.2024 | 116.990        | 115.130               | 1.62 %  | 1.86         | 118.940        | 114.600       | 7,227         | 84,560,977    | 15,136        | 1,869                  | 32                      | 15                             |
| F_VAKBN1124       | 29.11.2024 | 23.180         | 23.110                | 0.30 %  | 0.07         | 23.550         | 23.000        | 140,974       | 327,135,650   | 97,848        | -16,093                | 0                       | 15                             |
| F_VAKBN1224       | 31.12.2024 | 24.030         | 23.880                | 0.63 %  | 0.15         | 24.780         | 23.830        | 195,773       | 470,753,096   | 205,676       | 50,716                 | 32                      | 15                             |
| F_VESTL1124       | 29.11.2024 | 63.850         | 62.820                | 1.64 %  | 1.03         | 63.880         | 61.270        | 21,929        | 136,409,313   | 13,353        | -2,297                 | 0                       | 17                             |
| F_VESTL1224       | 31.12.2024 | 65.640         | 65.010                | 0.97 %  | 0.63         | 65.950         | 63.460        | 26,385        | 170,154,595   | 34,869        | 10,467                 | 32                      | 17                             |
| F_YKBNK1124       | 29.11.2024 | 29.640         | 30.960                | -4.26 % | -1.32        | 31.430         | 29.390        | 790,704       | 2,425,832,217 | 324,339       | -97,225                | 0                       | 15                             |
| F_YKBNK1224       | 31.12.2024 | 30.800         | 32.030                | -3.84 % | -1.23        | 32.550         | 30.400        | 1,604,917     | 5,073,114,709 | 858,067       | -26,030                | 32                      | 15                             |

\*Takasbank pozisyon limitlerine ulaşmak için [tıklayınız](#).

**Gedik Yatırım Menkul Değerler A.Ş. - Yatırım Danışmanlığı Birimi**

**Ünvan :** Gedik Yatırım Menkul Değerler A.Ş.

**Adres :** Altayçeşme Mah. Çamlı Sok. Pasco Plaza, No:21, İç Kapı No:45, K:10-11-12 Maltepe/İstanbul

**Tel :** (0216) 453 0053

**E-Posta :** vadeli@gedik.com

**\*Gedik Yatırım VİOP Bülteni, Genel Yatırım Tavsiyesi Kapsamında Yatırım Danışmanlığı Birimi Tarafından Hazırlanmaktadır.**

**YASAL UYARI**

Burada yer alan bilgiler Gedik Yatırım tarafından bilgilendirme amacıyla hazırlanmıştır. Yatırım sinyal, bilgi, yorum ve tavsiyeleri yatırım danışmanlığı kapsamında değildir. Yatırım danışmanlığı hizmeti; aracı kurumlar, portföy yönetim şirketleri, mevduat kabul etmeyen bankalar ile müşteri arasında imzalanacak yatırım danışmanlığı sözleşmesi çerçevesinde sunulmaktadır. Burada yer alan sinyal, yorum ve tavsiyeler, herhangi bir yatırım aracının alım satım önerisi ya da getiri vaadi olarak yorumlanmamalıdır. Bu görüşler mali durumunuz ile risk ve getiri tercihlerinize uygun olmayabilir ve sadece burada yer alan bilgilere ve sinyallere dayanarak yatırım kararı verilmesi beklentilerinize uygun sonuçlar doğurmayabilir. Burada yer alan sinyaller, fiyatlar, veriler ve bilgilerin tam ve doğru olduğu garanti edilemez; içerik, haber verilmeksizin değiştirilebilir. Tüm sinyal ve veriler, Gedik Yatırım tarafından güvenilir olduğuna inanılan kaynaklardan alınmıştır. Bu sinyal ve kaynakların kullanılması nedeni ile ortaya çıkabilecek hatalardan ve zararlardan Gedik Yatırım sorumlu değildir.