

BIST 100

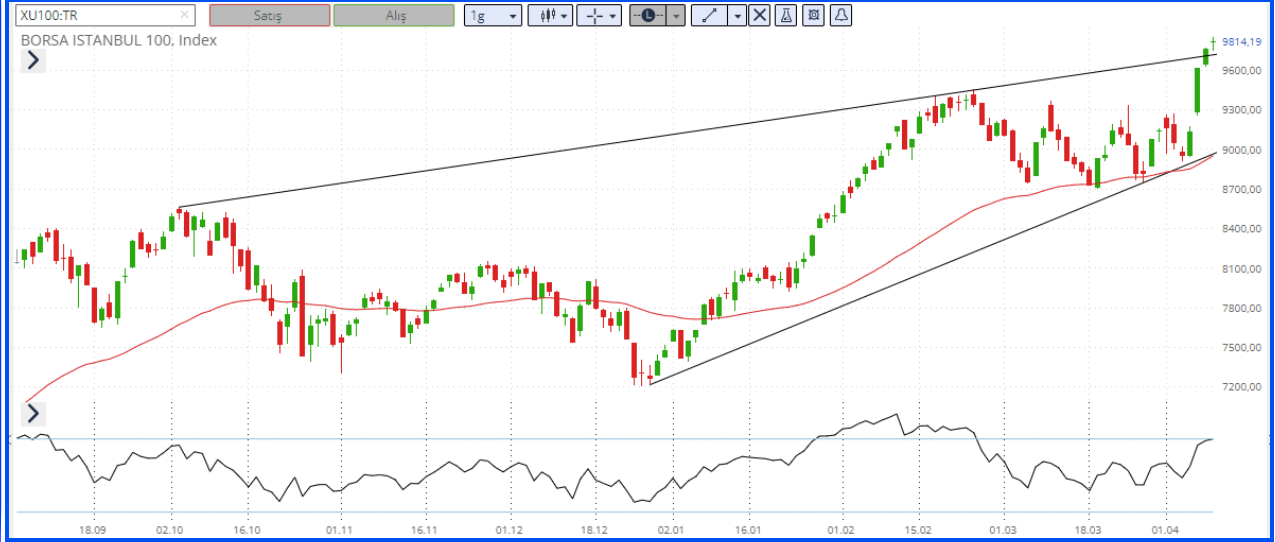

BIST-100 Strateji

Salı günü yarım gün işlem gören ve haftanın kalanında tatil nedeniyle kapalı olan BIST-100 Endeksi kısılan haftayı %2,03 oranında değer kazanımla 9.814 puandan tamamladı. İran'ın İsrail'e yönelik saldırı düzenlemesi ve bölgede artan tansiyona bağlı olarak endekste yaşanabilecek geri çekilmelerde 9.700 ve 9.600 seviyeleri kısa vadeli ilk destek noktaları olup, devamında 9.500 – 9.450 aralığı güçlü bir destek bölgesi olarak takip edilecektir. Önceki zirve seviyesi olan 9.450 altındaki kapanışlarda düzeltme eğilimi hız kazanabilir. 9.450 seviyesi üzerinde kalıcılık korunabilirse yukarı yönlü denemelerin etkisini sürdürebileceği endekste yeni zirve seviyesi olan 9.849 ile devamında 9.900 ve 10.000 seviyeleri direnç olarak izlenecektir. BIST-100 Endeksi'nin güne satıcı bir açılışla başlamasını bekliyoruz.

GÜNLÜK Hisse Senedi Önerileri

Öneri Tarihi	Hisse Senedi	İşlem Yönü	Önceki Gün Kapanış	Pozisyon Açım Aralığı	Hedef Fiyatı	Zarar Kes Fiyatı
15.04.2024	EREGL	ALİŞ	42.06	41.74-42.02	43.00	41.22
15.04.2024	GWIND	ALİŞ	25.46	25.2-25.38	25.88	24.88

- Önerilerin geçerlilik süresi raporda verilen tarihle sınırlıdır. Verilen tarih içinde hedef ve stop seviyesine ulaşmayan hisseler öneri bitiş tarihindeki kapanış fiyatından kapatılmış sayılır ve bunlar için ek bir bildirim yapılmaz.

Hisse seçimlerinde Teknik Analiz yöntemleri kullanılmıştır.

BIST 100 Şirketleri Destek/Direnç Tablosu

* Tabloda yer alan destekler ve dirençler; ilgili şirketin pivot noktaları ve seçilmiş hareketli ortalamalarından oluşan 13 seviye dikkate alınarak hesaplanmıştır. Bahsedilen bu 13 seviyeden kapanış fiyatına eşit ya da en yakın uzaklıkta yer alan üçer seviye destekler ve dirençler olarak sıralanmıştır. **Tabloda yer alan destek/direnç noktalarının aynı ya da birbirine çok yakın olması o bölgede birden çok göstergenin destek ya da direnç oluşturduğu anlamına gelmektedir.** Bu durum buradaki destek ya da direncin önemini artırmaktadır. Tabloda yer alan destek ve direnç seviyeleri yatırımcının risk/getiri profili de göz önünde bulundurularak gün içi işlemlerde kar alımı ve zarar kes için referans olarak kullanılabilir. Tablo her gün güncellenmektedir.

BIST 100 ŞİRKETLERİ DESTEK/DİRENÇ TABLOSU

HİSSELER	DESTEKLER			REFERANS DEĞERLER		DİRENÇLER			ORTA NOKTA DESTEĞİNE/DİRENCİNE UZAKLIK		SON 1 HAFTANIN DİP/ZİRVE NOKTASI	
	Destek 3	Destek 2	Destek 1	Kapanış	Pivot	Direnç 1	Direnç 2	Direnç 3	Orta Desteğe Uzaklık	Orta Dirence Uzaklık	Son 1 Haftanın En Düşüğü	Son 1 Haftanın En Yüksekği
AEFES	164,33	165,47	166,73	168,00	167,87	169,13	170,27	171,53	-1,51%	1,35%	149,80	164,10
AGROT	35,02	35,11	35,27	35,7	35,67	36,11	36,51	36,87	-1,66%	2,28%	34,18	42,24
AHGZ	12,78	12,86	12,87	12,95	13,03	13,12	13,26	13,28	-0,67%	2,38%	12,30	13,55
AKBNK	53,62	54,63	55,67	56,7	56,68	57,72	58,73	59,77	-3,64%	3,59%	45,80	55,75
AKCNS	148,37	151,03	153,61	153,7	152,37	155,03	156,37	159,03	-1,73%	1,73%	134,90	147,30
AKFGY	2,28	2,29	2,29	2,31	2,31	2,32	2,34	2,35	-0,92%	1,15%	2,06	2,26
AKFYE	20,99	21,83	21,87	22,74	22,67	23,30	23,55	24,35	-4,02%	3,55%	21,16	23,28
AKSA	96,75	97,60	99,30	101	100,15	101,85	102,70	104,40	-3,37%	1,68%	89,30	97,72
AKSEN	36,26	36,92	37,05	38	37,52	38,60	39,20	40,28	-2,84%	3,16%	33,60	36,08
ALARK	138,37	139,43	140,47	141,5	141,53	142,57	143,63	144,67	-1,46%	1,51%	121,90	140,90
ALBRK	4,50	4,55	4,61	4,67	4,66	4,72	4,77	4,83	-2,57%	2,14%	4,03	4,68
ALFAS	98,21	98,60	101,63	104,9	101,85	107,39	108,15	111,40	-6,01%	3,10%	89,30	104,50
ANSGR	77,53	79,87	81,18	82,5	83,52	84,83	87,17	88,48	-3,19%	5,66%	65,90	80,55
ARCLK	163,90	165,00	166,60	168,2	167,70	169,30	170,40	172,00	-1,90%	1,31%	144,10	166,00
ASELS	57,62	58,03	58,27	58,5	58,68	58,92	59,33	59,57	-0,80%	1,42%	51,55	58,55
ASTOR	96,40	98,45	99,00	101,6	101,05	103,65	105,70	108,00	-3,10%	4,04%	89,70	102,30
BERA	19,31	19,61	19,85	20,08	20,25	20,49	20,89	21,13	-2,32%	4,05%	17,62	20,32
BFREN	1067,40	1070,33	1071,00	1088	1093,67	1111,33	1134,67	1152,33	-1,62%	4,29%	975,00	1073,00
BIENV	41,73	42,07	42,53	43	42,87	43,33	43,67	44,13	-2,17%	1,55%	39,00	42,62
BIMAS	382,33	388,17	393,33	398,5	399,17	404,33	410,17	415,33	-2,59%	2,93%	353,00	406,50
BIOEN	17,80	18,10	18,12	18,45	18,36	18,68	18,92	19,24	-1,91%	2,53%	16,75	18,32
BOBET	34,61	35,61	36,47	36,92	36,81	38,11	39,31	40,61	-3,54%	6,46%	32,48	36,70
BRSAN	619,83	624,64	625,74	636	633,67	638,97	649,83	653,31	-1,79%	2,18%	578,00	638,00
BRYAT	3484,50	3496,67	3573,57	3720	3610,83	3834,17	3948,33	4171,67	-6,00%	6,14%	3.107,50	3.572,50
BTCIM	129,24	129,57	130,83	132,1	131,77	133,03	133,97	135,23	-1,92%	1,41%	123,10	134,20
CANTE	18,02	18,12	18,24	18,47	18,40	18,62	18,78	19,00	-1,89%	1,66%	17,37	19,04
COLLA	662,50	671,00	677,50	684	686,00	692,50	701,00	707,50	-1,90%	2,49%	577,00	644,50
CIMSA	31,86	32,23	32,66	32,8	32,55	33,13	33,45	34,03	-1,75%	1,99%	29,44	31,76
CWENE	279,25	282,00	287,00	292	289,75	294,75	295,64	297,50	-3,42%	1,25%	262,25	304,00
DOAS	347,67	354,33	360,67	367	367,33	373,67	380,33	386,67	-3,45%	3,63%	303,25	339,25
DOHOL	13,54	13,58	13,66	13,73	13,70	13,78	13,82	13,90	-1,07%	0,68%	12,51	13,54
ECILC	50,63	50,80	51,15	51,5	51,65	51,51	51,73	52,00	-1,36%	0,45%	45,38	50,70
ECZYT	236,93	237,07	239,23	241,4	241,47	243,63	245,87	248,03	-1,80%	1,85%	215,80	236,50
EGEEN	15370,00	15905,00	16172,50	16440	16707,50	16975,00	17510,00	17777,50	-3,25%	6,51%	14.140,00	15.820,00
EKGYO	10,29	10,47	10,52	10,75	10,69	10,92	11,09	11,32	-2,61%	3,16%	8,95	9,90
ENERY	165,03	167,37	169,23	171,1	171,57	173,43	175,77	177,63	-2,18%	2,73%	154,60	171,30
ENJSA	59,45	60,15	61,20	62,25	61,90	62,95	63,65	64,70	-3,37%	2,25%	55,65	60,80
ENKAI	35,81	36,19	36,37	36,56	36,75	36,93	37,31	37,41	-1,02%	2,04%	33,42	36,60
EREGL	41,63	41,84	41,85	42,06	42,07	42,08	42,29	42,51	-0,52%	0,54%	38,22	42,46
EUPWR	153,27	155,13	158,17	161,2	160,03	163,07	164,93	167,83	-3,76%	2,32%	145,00	168,30
EUREN	15,06	15,12	15,19	15,31	15,39	15,52	15,55	15,72	-1,24%	1,57%	14,10	15,90
FROTO	1135,00	1149,00	1156,00	1163	1170,00	1177,00	1191,00	1198,00	-1,20%	2,41%	1.120,00	1.219,00
GARAN	72,92	73,53	74,07	74,6	74,68	75,22	75,83	76,37	-1,43%	1,65%	67,55	76,15
GESAN	71,05	71,85	72,85	73,85	73,65	74,09	74,65	75,24	-2,71%	1,08%	65,90	77,20
GUBRF	152,63	153,67	154,67	156,7	156,33	157,53	158,37	160,03	-1,93%	1,06%	147,10	158,50
GWIND	25,04	25,05	25,26	25,46	25,31	25,71	25,92	25,97	-1,60%	1,80%	23,74	25,66
HALKB	14,94	15,69	16,16	16,64	16,91	17,38	18,13	18,60	-5,73%	8,93%	12,87	15,19
HEKTS	15,64	15,68	15,93	16,21	16,29	16,32	16,58	16,69	-3,30%	2,26%	14,50	16,51
IPEKE	42,04	42,24	42,46	42,68	42,66	42,88	43,08	43,30	-1,03%	0,94%	37,50	42,50
ISCTR	12,35	12,57	12,70	12,84	12,92	13,05	13,27	13,40	-2,13%	3,32%	11,08	13,20

BIST 100 ŞİRKETLERİ DESTEK/DİRENÇ TABLOSU

HİSSELER	DESTEKLER			REFERANS DEĞERLER		DİRENÇLER			ORTA NOKTA DESTEĞİNE/DİRENCİNE UZAKLIK		SON 1 HAFTANIN DİP/ZİRVE NOKTASI	
	Destek 3	Destek 2	Destek 1	Kapanış	Pivot	Direnc 1	Direnc 2	Direnc 3	Orta	Orta	Son 1 Haftanın En Düşüğü	Son 1 Haftanın En Yüksekü
									Desteğe Uzaklık	Dirence Uzaklık		
ISDMR	34,89	35,37	35,60	35,86	35,69	36,17	36,39	36,49	-1,36%	1,49%	32,16	34,96
ISGYO	15,29	15,52	15,96	16,39	16,19	16,63	16,79	16,86	-5,29%	2,43%	14,15	15,66
ISMEN	32,57	33,01	33,07	33,1	33,03	33,26	33,57	34,03	-0,26%	1,41%	29,44	33,50
IZENR	26,25	26,77	26,91	27,58	27,49	27,79	28,15	28,73	-2,95%	2,08%	24,70	28,66
KAYSE	30,27	30,65	30,68	31,02	31,39	31,77	32,51	32,89	-1,20%	4,81%	28,24	30,50
KCAER	49,41	49,63	50,97	52,3	52,83	54,17	56,03	57,37	-5,10%	7,14%	43,32	47,90
KCHOL	210,27	213,33	215,17	217	218,23	220,07	223,13	224,97	-1,69%	2,83%	200,80	226,00
KLSE	61,37	62,25	62,63	63,9	63,27	64,53	65,17	66,43	-2,57%	1,98%	56,30	63,10
KONTR	243,69	247,62	249,92	252	250,18	253,72	254,57	257,13	-1,74%	1,02%	225,50	246,40
KONYA	10124,05	10171,79	10563,33	11110	10901,67	11448,33	11786,67	12333,33	-8,44%	6,09%	9.552,50	10.700,00
KOZAA	49,72	49,73	50,22	50,7	50,68	51,17	51,63	52,12	-1,91%	1,84%	45,62	49,90
KOZAL	24,07	24,25	24,39	24,72	24,73	25,05	25,39	25,71	-1,88%	2,70%	21,08	23,80
KRDMD	23,83	23,97	24,25	24,52	24,39	24,67	24,81	25,09	-2,23%	1,20%	21,02	23,80
MAVI	79,53	80,82	81,83	82,85	83,12	84,13	85,42	86,43	-2,45%	3,10%	70,80	81,90
MGROS	438,08	443,42	446,83	450,25	452,17	450,95	452,20	455,58	-1,52%	0,43%	411,25	452,75
MIATK	63,24	64,07	64,13	65,45	66,42	65,74	67,73	67,87	-2,11%	3,49%	60,50	70,05
ODAS	8,90	9,07	9,24	9,25	9,20	9,37	9,50	9,52	-1,91%	2,67%	8,14	9,28
OTKAR	477,83	482,67	483,80	487,5	492,33	497,17	506,83	511,67	-0,99%	3,97%	427,81	493,00
OYAKC	57,85	58,55	58,72	59,25	59,20	59,90	60,54	60,55	-1,18%	2,17%	54,25	59,00
PETKM	20,18	20,34	20,39	20,5	20,60	20,76	20,81	21,02	-0,78%	1,50%	18,30	19,95
PGSUS	853,67	860,33	871,17	882	877,83	888,67	895,33	906,17	-2,46%	1,51%	793,00	848,50
QUAGR	4,01	4,04	4,07	4,11	4,12	4,15	4,17	4,20	-1,78%	1,36%	3,81	4,15
REEDR	47,11	48,01	48,39	48,92	49,21	50,11	51,31	52,14	-1,85%	4,88%	46,00	51,30
SAHOL	84,62	85,35	86,00	86,65	87,30	87,95	89,25	89,90	-1,50%	3,00%	80,00	90,00
SASA	40,49	40,59	40,89	41,4	41,23	42,05	42,69	43,51	-1,96%	3,12%	37,80	42,70
SAYAS	85,32	87,13	87,16	88,95	88,82	90,63	91,86	92,32	-2,04%	3,27%	80,75	92,95
SDTR	328,52	330,59	336,25	344,5	341,50	349,75	355,00	363,25	-4,04%	3,05%	305,25	339,00
SISE	48,54	48,55	48,87	49,2	49,25	49,30	49,57	49,69	-1,33%	0,76%	44,34	48,72
SKBNK	4,65	4,65	4,72	4,78	4,78	4,85	4,91	4,98	-2,65%	2,79%	4,01	4,63
SMRTG	58,03	58,72	59,58	60,45	60,27	61,13	61,24	61,82	-2,87%	1,31%	55,50	62,75
SOKM	62,48	63,17	63,58	64	64,37	64,78	65,54	65,57	-1,30%	2,41%	57,55	65,00
TABGD	140,47	141,43	142,47	143,5	143,43	144,47	145,43	146,47	-1,44%	1,35%	128,20	145,90
TAVHL	191,43	194,47	200,23	206	203,27	209,03	212,07	217,83	-5,60%	2,94%	176,50	189,00
TCELL	72,68	73,52	74,48	75,45	75,32	76,28	77,12	78,08	-2,56%	2,21%	65,40	74,40
THYAO	305,67	307,08	308,17	309,25	309,58	310,67	312,08	313,17	-0,70%	0,92%	287,50	308,50
TKFEN	41,99	42,24	42,45	42,92	42,73	43,19	43,47	43,66	-1,59%	1,27%	38,14	42,24
TOASO	263,67	265,83	267,17	268,5	269,33	270,67	272,83	274,17	-0,99%	1,61%	247,90	269,25
TSKB	9,40	9,58	9,66	9,75	9,84	9,92	10,10	10,18	-1,78%	3,56%	8,28	9,77
TTKOM	35,65	36,17	36,61	37,06	37,13	37,57	38,09	38,53	-2,41%	2,77%	29,08	35,88
TTRAK	901,87	909,17	916,33	923,5	924,67	931,83	940,17	947,33	-1,55%	1,80%	865,50	968,00
TUKAS	7,93	7,96	8,03	8,14	8,11	8,15	8,21	8,29	-2,22%	0,90%	7,24	8,10
TUPRS	175,27	178,73	183,57	188,4	187,03	191,87	195,33	200,17	-5,13%	3,68%	162,30	179,70
TURSG	57,33	58,42	59,78	61,15	60,87	62,23	63,32	64,68	-4,47%	3,54%	49,62	59,35
ULKER	110,80	111,90	113,40	114,9	114,50	116,00	117,10	118,60	-2,61%	1,91%	98,50	106,80
VAKBN	16,62	16,81	17,04	17,27	17,23	17,46	17,65	17,88	-2,66%	2,20%	13,86	16,76
VESBE	20,73	21,27	22,17	23,06	22,71	23,61	24,15	25,05	-7,75%	4,74%	18,92	20,86
VESTL	86,28	87,17	88,23	89,3	89,12	90,18	91,07	92,13	-2,39%	1,98%	81,20	91,90
YEOTK	213,23	216,17	219,63	223,1	222,57	226,03	226,62	228,97	-3,11%	1,58%	198,30	232,70
YKBNK	29,30	30,04	30,80	31,56	31,54	32,30	33,04	33,80	-4,82%	4,69%	26,28	31,30
YYIGD	13,16	13,39	13,42	13,72	13,58	13,90	14,09	14,35	-2,38%	2,67%	12,30	13,46
ZOREN	5,67	5,74	5,74	5,8	5,79	5,86	5,91	5,98	-1,09%	1,95%	5,26	6,23



Gedik Yatırım Menkul Değerler A.Ş. - Yatırım Danışmanlığı Birimi

E-Posta : gyd@gedik.com

Adres : Altayçeşme Mahallesi Çamlı Sokak Pasco Plaza No :21 İç Kapı No :45 Kat: 10-11,12, 34843 Maltepe/İstanbul

Tel : (0216) 453 00 53

Yatırım Danışmanlığı Birimi

Mesut KURT	Müdür	mesut.kurt@gedik.com
Eda KARADAĞ	Müdür Yardımcısı	eda.karadag@gedik.com
Onurcan BAL	Müdür Yardımcısı	onurcan.bal@gedik.com
Betül GEDİK	Yönetmen	betul.gedik@gedik.com
Yılmaz ALTUN	Yatırım Danışmanı	yilmaz.altun@gedik.com
Elif KAYA	Uzman	elif.kaya@gedik.com

YASAL UYARI

Burada yer alan bilgiler Gedik Yatırım tarafından bilgilendirme amacıyla hazırlanmıştır. Yatırım sinyal, bilgi, yorum ve tavsiyeleri yatırım danışmanlığı kapsamında değildir. Yatırım danışmanlığı hizmeti; aracı kurumlar, portföy yönetim şirketleri, mevduat kabul etmeyen bankalar ile müşteri arasında imzalanacak yatırım danışmanlığı sözleşmesi çerçevesinde sunulmaktadır. Burada yer alan sinyal, yorum ve tavsiyeler, herhangi bir yatırım aracının alım satım önerisi ya da getiri vaadi olarak yorumlanmamalıdır. Bu görüşler mali durumunuz ile risk ve getiri tercihlerinize uygun olmayabilir ve sadece burada yer alan bilgilere ve sinyallere dayanarak yatırım kararı verilmesi beklentilerinize uygun sonuçlar doğurmayabilir. Burada yer alan sinyaller, fiyatlar, veriler ve bilgilerin tam ve doğru olduğu garanti edilemez; içerik, haber verilmeksizin değiştirilebilir. Tüm sinyal ve veriler, Gedik Yatırım tarafından güvenilir olduğuna inanılan kaynaklardan alınmıştır. Bu sinyal ve kaynakların kullanılması nedeni ile ortaya çıkabilecek hatalardan ve zararlardan Gedik Yatırım sorumlu değildir.