

VADELİ İŞLEM VE OPSİYON PİYASASI



BIST30 Yakın Vade

Son günlerde pozitif bir fiyatlamının kaydedildiği Şubat vadeli endeks kontratında açılış ardından dalgalı bir fiyatlama öne çıkarken, sözleşmede yorulma emareleri gözleniyor. Günün ilk yarısında 9.350,00 – 9.443,50 seviyeleri arasında hareket eden sözleşme, 13:10 itibarıyla yatay bir seyirle 9.410 seviyelerinden işlem görüyor. Sözleşmede 9.446,75 zirve seviyesi üzerinde 9.480 pivot seviyesi ile 9.500 ilk önemli direnç noktaları olup, psikolojik öneme sahip 9.500 üzerindeki tutunmalarda alımlar yeni bir ivme kazanabilir. Bu durumda 9.620 pivot seviyesine doğru yükselişler yaşanabilir. Olası kâr satışlarında ise 9.350 ve 9.289 seviyeleri kısa vadeli destek noktalarıdır. Önceki zirve seviyesi olan 9.289 altında düzeltme eğiliminin hız kazandığı ve 9.229 – 9.200 destek bölgesine doğru geri çekilmelerin yaşandığı görülebilir.



USDTRY Yakın Vade

TÜİK tarafından ocak ayı ekonomik güven endeksi açıklandı. Veri bir önceki aya göre yüzde 3,1 artışla 99,4 olarak gerçekleşti. Aralık ayı verisi 96,4 olarak açıklanmıştı. Bugün için ABD’de açıklanacak veriler bulunuyor. Veri bazlı sınırlı hareket görülebilir. Yarınki Fed toplantısı öncesinde piyasalarda temkinli seyirler korunabilir. Ocak vadeli Dolar/TL sözleşmesi bugün 30,3599-30,3846 TL arasında seyrediyor. Dolar/TL spot kuru saat 13:00 itibarıyla 30,36’lı seviyelerde bulunuyor. Dolar endeksi 103,53 puan civarında izleniyor.



XAUTRY (Gram Altın) Yakın Vade

Şubat vadeli gram altın sözleşmesi bugün 2056,14-2063,00 TL arasında seyrediyor. Spot piyasada saat 13:00 itibarıyla gram altın 1988 lira seviyesinde bulunuyor. Ons altın 2036\$ seviyesinde ve Dolar/TL kuru 30,36’lı seviyelerde takip ediliyor. Küresel piyasalarda, yarın Fed’in faiz kararı takip edilecek. Fed kararı öncesinde piyasalarda temkinli seyirler var. Günün geri kalanında, ABD’de açıklanacak veriler takip edilebilir. Sözleşmede olası oynaklığa karşı yatırımcıların aktif bir kar al/ zarar durdur seviyesi belirleyerek hareket etmeleri daha sağlıklı olabilir.

VIOP PAY VADELİ SÖZLEŞMELERİ

SEMBOL	ACKL	SON	GUN.F%	G.DUSUK	G.YUKSEK	T.HACIM	UZLASMA	TEORİK FİYAT	SAAT
F_THYAO0124	THYAO Ocak 2024 Vadeli	274,99	+0,10	270,90	275,34	1.185.472.	274,02	275,33	13:00:05
F_EKGYO0124	EKGYO Ocak 2024 Vadeli	10,25	+0,39	10,18	10,39	781.480.9	10,25	10,24	13:00:05
F_TCELL0124	TCELL Ocak 2024 Vadeli	70,38	+1,38	69,01	71,00	767.189.6	70,66	70,38	13:00:05
F_YKBNK0124	YKBNK Ocak 2024 Vadeli	21,62	+1,03	21,48	21,72	624.057.1	21,53	21,63	13:00:05
F_AKBNK0124	AKBNK Ocak 2024 Vadeli	39,96	+0,48	39,75	40,24	538.973.9	39,84	39,95	13:00:05

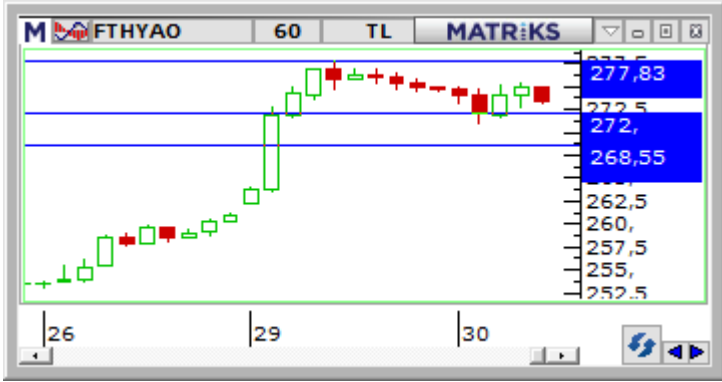
**FTHYAO:**

Endekste pozitif seyir kaydedilirken, Ocak vadeli THYAO sözleşmesi gün ortasına kadar 270,90 TL – 275,34 TL seviyeleri arasında fiyatlanmaktadır. Gün yaşanan sert yükselişte zirvenin yenilendiği sözleşmede önümüzdeki süreçte 275,00 TL üzeri kalıcılık pozitif seyrin devamlılığı açısından belirleyici olacaktır. Geniş bantta fiyatlanmanın yaşandığı sözleşmede yükselişlerde 276,55 TL kısa vadede izlenirken, devamında zirvenin yer aldığı 277,83 TL ve 278,65 seviyeleri gündeme gelecek dirençlerdir. Sözleşmede kar realizasyonlarının etkili olması durumunda 272,00 TL kısa vadede izlenen ilk destek seviyesidir. 272,00 TL desteğinin altında 270,10 ve 268,55 TL seviyesi söz konusu olacaktır. Yaşanan volatilitte sebebiyle alınacak pozisyonlarda temkinli olunması aktif bir stop-loss stratejisine bağlı kalınması faydalı olacaktır.

**FEKGYO:**

Endekste volatilitte kaydedilirken, Ocak vadeli EKGYO sözleşmesi gün ortasına kadar 10,17 TL ve 10,39 TL seviyeleri arasında fiyatlanmaktadır. Dar bantta fiyatlanmanın yaşandığı sözleşmede görece zayıf seyir yaşanırken, kar realizasyonlarının devamında 10,08 TL ve 5 günlük ortalamının yer aldığı 10,00 TL seviyeleri söz konusu olacak desteklerdir. 10,00 TL'nin altına fiyatlanmanın sarkması halinde görünüm zayıflayacağından 9,92 TL gündeme gelecek destek noktasıdır. Ancak alım iştahının yeniden güç kazanması halinde zirvenin bulunduğu 10,43 TL izlenen ilk direnç konumunda bulunmaktadır. 10,43 TL üzerinde 10,55 TL ve 10,64 TL izlenecek diğer direnç seviyeleridir. Son dönemde kaydedilen volatilitte nedeniyle alınacak pozisyonlarda temkinli olunması aktif bir stop-loss stratejisine bağlı kalınması faydalı olacaktır.

**FTCELL:**

Ocak vadeli TCELL pay vadeli sözleşmesi günün ilk yarısında 69,01 – 71,00 TL aralığında hareket ederken, 13:10 itibarıyla %1,20 civarında yükselişe 70,20 TL'li seviyelerden işlem görüyor. Telekom sektöründe ve TCELL cephesinde son haftalarda pozitif bir fiyatlama etkili olurken, zirvelerin yenilendiği bir süreç takip ediliyor. TCELL sözleşmesinde 70,50 TL üzerinde zirve seviyesinin bulunduğu 71,10 TL direnç konumunda bulunmaktadır. 71,00 TL üzerinde tutunmanın sağlanması ve zirve seviyesinin aşılması halinde alımların gücünü koruduğu görülebilir. Bu durumda 71,55 – 72,00 ve 72,66 pivot seviyeleri direnç olarak izlenecektir. Olası kâr satışlarında ise 70,00 TL altında 69,60 TL ile 69,00 – 68,80 aralığı destek konumunda bulunmaktadır. Bu bölge altında 68,20 ve 67,92 seviyelerine doğru geri çekilmeler yaşanabilir. Teknik görünüm gücünü korumasına karşın son dönemdeki güçlü yükselişler sonrasında olası kâr satışlarına karşı da dikkatli olunmalıdır.

**Gedik Yatırım Menkul Değerler A.Ş. - Yatırım Danışmanlığı Birimi**

E-Posta : gyd@gedik.com

Adres : Altayçeşme Mahallesi, Çamlı Sokak, No: 21, Kat: 10-11,12, 34843 Maltepe/İstanbul

Tel : (0216) 453 00 53

Yatırım Danışmanlığı Birimi

Mesut KURT	Müdür	mesut.kurt@gedik.com
Eda KARADAĞ	Müdür Yardımcısı	eda.karadag@gedik.com
Onurcan BAL	Müdür Yardımcısı	onurcan.bal@gedik.com
Onur ALTIN	Müdür Yardımcısı	onur.altin@gedik.com
Betül GEDİK	Yönetmen	betul.gedik@gedik.com
Yılmaz ALTUN	Yatırım Danışmanı	yilmaz.altun@gedik.com
Elif KAYA	Uzman	elif.kaya@gedik.com

YASAL UYARI

Burada yer alan bilgiler Gedik Yatırım tarafından bilgilendirme amacıyla hazırlanmıştır. Yatırım sinyal, bilgi, yorum ve tavsiyeleri yatırım danışmanlığı kapsamında değildir. Yatırım danışmanlığı hizmeti; aracı kurumlar, portföy yönetim şirketleri, mevduat kabul etmeyen bankalar ile müşteri arasında imzalanacak yatırım danışmanlığı sözleşmesi çerçevesinde sunulmaktadır. Burada yer alan sinyal, yorum ve tavsiyeler, herhangi bir yatırım aracının alım satım önerisi ya da getiri vaadi olarak yorumlanmamalıdır. Bu görüşler mali durumunuz ile risk ve getiri tercihlerinize uygun olmayabilir ve sadece burada yer alan bilgilere ve sinyallere dayanarak yatırım kararı verilmesi beklentilerinize uygun sonuçlar doğurmayabilir. Burada yer alan sinyaller, fiyatlar, veriler ve bilgilerin tam ve doğru olduğu garanti edilemez; içerik, haber verilmeksizin değiştirilebilir. Tüm sinyal ve veriler, Gedik Yatırım tarafından güvenilir olduğuna inanılan kaynaklardan alınmıştır. Bu sinyal ve kaynakların kullanılması nedeni ile ortaya çıkabilecek hatalardan ve zararlardan Gedik Yatırım sorumlu değildir.

Genel Müdürlük Altayçeşme Mah. Çamlı Sok. Ofis Park Maltepe No:21/4 Kat:10-11-12 Maltepe/İSTANBUL Tel: (0216) 453 0000 pbx Faks: (0216) 377 1136	Adana Şubesi Cınarlı Mah. Ziyapaşa Bulvarı No: 78 Günep Ziyapaşa İş Merkezi Kat:5 No :504 Seyhan/ADANA Tel: (0322) 355 0350 Faks: (0322) 290 3526
Adapazarı Şubesi Tiğlılar Mah. Yenicami Sok. Dış Kapı No:5 İç Kapı No: 201 Adapazarı- Sakarya Tel: (0264) 279 8389 (pbx) Faks: (0264) 281 0388	Alanya Şubesi Şekerhane Mah. Atatürk Cad.(Hancı Pastanesi Üstü) Balta İş Hanı 1100 Sok. Dış Kapı No : 9 İç Kapı No : 206 Alanya - Antalya Tel: (0242) 519 2317 (pbx) Faks: (0242) 513 9381
Antalya Şubesi Elmalı Mah. Cumhuriyet Cad. Dış Kapı No : 40 Gültekin İşhanı Kat: 3 İç Kapı No : 301 Muratpaşa / ANTALYA Tel: (0242) 248 3520 (pbx) Faks: (0242) 244 2910	Afyon Şubesi Dumlupınar Mahallesi Süleyman Gönçer Caddesi No: 8 ATSO İş Merkezi Kat: 3 İç Kapı No: 7 Merkez - AFYONKARAHİSARİ Tel: (0272) 999 1409
Aydın Şubesi Hasanefendi-Ramazan Paşa Mah. İstiklal Cad. Dış Kapı No : 23 İç Kapı No : 1 Efeler/AYDIN Tel: (0256) 999 1787	Bağdat Caddesi Private Şubesi Caddebostan Mah. Kantarcı Rıza Sk. Dış Kapı No:1 K:4 İç Kapı No:8 Kadıköy / İstanbul Tel: (0216) 453 01 05 Faks: (0216) 411 2354
Bakırköy Şubesi Cevizlik Mah. Muhasebeci Sok. Neşe Han No: 1 Kat:3 Bakırköy/İSTANBUL Tel:(0212) 660 8525 Faks: (0212) 570 0303	Batı Ataşehir Şubesi Barbaros Mah. İhlamur Bulvarı Sarkaç Sok. Ağaoğlu My Prestige No:1 D: 12-13 Ataşehir/İSTANBUL Tel:(0216) 560 3700 Faks: (0216) 688 6786
Bodrum Private Şubesi Çırkan Mah. Atatürk Bul. No: 16 C - İç Kapı Muğla/ BODRUM Tel: (0252) 319 5480 (pbx)	Bandırma Şubesi Dere Mah. Ordu Cad. Kapı No:3 İç Kapı No:2 Bandırma/ BALIKESİR Tel: (0266) 999 10 75
Bursa Nilüfer Şubesi Odunluk Mah. Liman Cad. No:7 Nilüfer / BURSA Tel: (0224) 453 2230 Faks: (0224) 451 7966	Bursa Şubesi İnsaniye Mah. İlkunur Sok. No:1D / 8 Nilüfer/BURSA Tel: (0224) 220 5150 Faks: (0224) 220 5099
Balıkesir Şubesi Eski Kuyumcular Mah. Anafartalar Cad. Acarlar İş Merkezi Dış Kapı No:23 İç Kapı No:1 Karesi - BALIKESİR (0266) 999 1240	Çorlu Şubesi Zafer Mah. Cumhuriyet Bulvarı Dış Kapı No:9T1 İç Kapı No:114 Çorlu TEKİRDAĞ Tel: (0282) 888 9620
Çankaya Şubesi Yıldızevler Mah. 714. Sok. No: 5 / 38 Vizyon Plaza Çankaya/ANKARA Tel: (0312) 438 2700 Faks: (0312) 438 2747	Çanakkale Şubesi Kemalpaşa Mah. Şair Ece Ayhan Meydanı Dış Kapı No: 22 Kat: 2 İç Kapı No:2 Merkez / ÇANAKKALE Tel: (0286) 999 1702
Denizli Şubesi Saraylar Mah. İkinci Ticari Yol Sok.No:24 Kat:4 D:8 DENİZLİ Tel: (0258) 263 8015 Faks: (0258) 241 9101	Çorum Şubesi Yavruturna Mah. 1. Maliye Sok. No: 1 Kat: 4 D: 22 Çorum Tel: (0364) 211 1145 (pbx) Faks: (0364) 201 0563
Elazığ Şubesi Cumhuriyet Mah. Beyzade Efendi Bulvarı Temizer Apt. NO:1/3 A Blok Merkez / Elazığ Tel: (0424) 234 57 40	Etiler Private Şubesi Etiler Mah. Yıldız Çiçeği Sok. No:11 Beşiktaş/İstanbul Tel: (0212) 999 5011
Fethiye Şubesi Taşyaka Mah. Ölüdeniz (TSY) Cad. No : 21 İç Kapı No : 3 Fethiye / Muğla Tel: (0252) 612 0760 Fax: (0252) 612 3646	Edirne Şubesi İstasyon Mah. Hakim Çağlar Işık Cad. Dış Kapı No : 1 İç Kapı No : 30 Merkez / Edirne Tel: (0284) 212 2530 Faks: (0284) 213 3778
Gaziantep Şubesi İncilli Pınar Mah. Nail Bilen Cad. Ugur Plaza Sitesi Uğur Plaza Blok No: 5 İç Kapı No: 35 Şehitkamil / Gaziantep Tel: (0342) 909 0154	Eskişehir Şubesi Akarbaşı Mah. Atatürk Bulvarı No : 77 A Odunpazarı / ESKİŞEHİR Tel: (0222) 230 0908 Faks: (0222) 220 3702
İzmir Şubesi Akdeniz Mah. Akdeniz Cad. Dış Kapı No : 1 İç Kapı No : 303 Konak / İZMİR Tel: (0232) 465 1020 Faks: (0232) 464 6622	Gebze Şubesi Hacı Halil Mah. Hükümet Cad. No: 95 Gebze/KOCAELİ Tel: (0262) 642 3400 Faks: (0262) 641 8201
Karabük Şubesi Bayır Mah. Menderes Cad. Çebioğlu Twin Towers B Blok Dış Kapı No :2 İç Kapı No : 107 Merkez / Karabük Tel: (0370) 502 1590 / 1600 Faks: (0370) 502 1593	İzmit Şubesi Körfez Mahallesi Ankara Karayolu Cad. Dış Kapı No : 123/ 2 İç Kapı No : 9 İzmit / Kocaeli Tel: (0262) 999 18 14Faks: (0216) 377 1136
Kayseri Şubesi Hunat Mah. Postalar Geçidi Sok. Ak Plaza Dış Kapı No :1 İç Kapı No : 206 Melikgazi - Kayseri Tel : 0352 221 3629	Kapalıçarşı Şubesi Kürkçüler Sk. No: 25 Eminönü/Kapalıçarşı/İSTANBUL Tel: (0212) 513 4001 Faks: (0212) 527 1686
Konya Şubesi Beyazıt Mah. Hüsnü Aşk Sok. Bezirci İş Merkezi Kat:4 / 403 Selçuklu / KONYA Tel: (0332) 238 5960 Faks: (0332) 238 5975	Karadeniz Ereğli Şubesi Müftü Mah. Süheyla Erel Sok. No:2/1 Ay City İş Merkezi 7.Kat Kdz.Ereğli / ZONGULDAK Tel: (0372) 329 1000 / 1014 Faks: (0372) 316 6630
Malatya Şubesi Özalper Mah. Kemal Tahir Sk. Milano Plaza No : 1 İç Kapı No : 12 Yeşilyurt / MALATYA Tel: (0422) 325 6267 Faks: (0422) 322 2372	Kızılay Şubesi Mustafa Kemal Mah. 2157 Sk. Dış Kapı No : 2 İç Kapı No : 11 Çankaya/ ANKARA Tel: (0312) 232 0949 (pbx) Faks: (0312) 231 4627
Manisa Şubesi Anafartalar Mah. Mustafa Kemal Paşa Cad. Kamil Menteş Apt. No: 34/1 MANİSA Tel: (0236) 239 4298 Faks: (0236) 239 4302	Kuşadası Şubesi Türkmen mah. Atatürk Bulvarı Belvü Sitesi C Blok Kat 2 Daire 3 Kuşadası / AYDIN Tel: (0256) 618 4477 Faks: (0256) 618 4491
Nazilli Şubesi Altıntaş Mah. İstasyon Bulvarı No:19 Kat:4 Daire:12 Nazilli / AYDIN Tel: (0256) 314 1598 Faks: (0256) 315 8852	Maltepe Şubesi Bağlarbaşı Mah. Bağdat Caddesi. Gedik İş Merkezi No: 414 Kat: 2 Daire: 22 Maltepe / İSTANBUL Tel: (0216) 399 0042 Faks: (0216) 399 1817
Ordu Şubesi Düz Mah. Yıldırım Cad. Dış Kapı No : 4 İç Kapı No : 503 Altınordu / ORDU Tel: (0452) 220 0746 (pbx) Faks: (0452) 220 0750	Mersin Şubesi Mahmudiye Mah. Atatürk Cad. Adil Kanun İş Hanı Kat: 2 Akdeniz / MERSİN Tel: (0324) 238 1824
Şişli Şubesi Esentepe Mah. Büyükdere Cad. Dış Kapı N201 Loft Residance İç Kapı N 50 Şişli /İSTANBUL Tel : 0212 385 4200 Faks: 0212 283 9280	Samsun Şubesi Hançerli Mah. Dervişzade Sok. Albayrak İş Merkezi No :5 Kat:6 İç Kapı No :5 İlkadım/Samsun Tel: (0362) 431 6343 Faks: (0362) 431 3389
Uşak Şubesi İsmetpaşa Cad. No: 45 K: 2 Mavi Plaza UŞAK Tel: (0276) 227 2744 Faks: (0276) 227 2737	Trabzon Şubesi Kemer kaya Mah. K.Maraş Cad. Ticaret Mektep Sk. Ustaömeroğlu İş Merkezi No: 9/9 Ortahisar/TRABZON Tel:(0462) 326 0997 Fax:(0462) 326 3867
Ümraniye Şubesi İnkılap Mah. Küçüksu Cad. Çeşminaz Sok. NO:2 Daire: 7 Ümraniye / İSTANBUL Tel: (0216) 461 3390 Fax: (0216) 461 3392	Yeşilyurt Private Şubesi Yeşilyurt Mah. Sipahioğlu Cad. No : 14 İç Kapı No : 5 Bakırköy / İSTANBUL Tel: (0212) 999 98 95