

Piyasalarda Bugün

Avrupa Merkez Bankası (ECB) Başkanı Christine Lagarde dün, son dönemde ücretlerde görülen artışın normal olduğunu söyledi. Bu durumu sadece ücretlerin fiyatları yakalaması olarak nitelendirdiklerini kaydeden Lagarde, Avrupa'da enflasyon ve ücret artışı sarmalı görme ihtimalinin düşük olduğunu dile getirdi. Dün bölgede açıklanan makroekonomik verilere göre, Almanya'da ZEW cari durum endeksi -45,1'le negatif bölgede kalmayı sürdürürken, ekonomik güven endeksi 28,1'e çıktı. Analistler, bölgede açıklanan imalat sanayi ve hizmet sektörü PMI verilerinin enflasyonla mücadelenin devam ettiği bu dönemde ekonomik aktiviteye ilişkin karışık sinyaller verdiğini belirtti. Bugün Almanya'da açıklanacak enflasyon verileri piyasaların yönü açısından takip edilebilir.

Dün ABD tarafında ikinci el konut satışları ve PMI verilerini takip ettik. Buna göre ülkede ikinci el konut satışları, Ocak'ta aylık bazda yüzde 0,7 azalarak 2010'dan bu yana en düşük seviye olan 4 milyona geriledi. Öte yandan imalat sanayi (PMI), Şubat'ta 47,8 değerini alarak beklentilerin üzerinde artmış olurken, bileşik PMI da aylık bazda 3,4 puan artışla 50,2'ye yükseldi. Veriler sonrası S&P Global Başekonomisti Chris Williamson, Şubat'ta yüksek faiz oranları ve hayat pahalılığına rağmen enflasyonun zirve yaptığı ve resesyon risklerinin azaldığına dair işaretlerle iş dünyasında pozitif bir havanın yaşandığını ifade etti.

Öne Çıkan Hisse Haberleri

Walmart - Şirket dördüncü çeyrek için Salı günü yayınladığı gelir raporunda, gelirinin analist tahminlerini aştığını belirtti. Şirket, hisse başına \$1,71 gelir ile toplam gelirinin \$164B olduğunu belirtirken analistler şirketin hisse başına \$1,52 ve toplam \$159,77B gelir elde etmesini bekliyorlardı. **(Pozitif)**

Home Depot - Şirket dördüncü çeyrek için Salı günü yayınladığı gelir raporunda, gelirinin analist tahminlerini aştığını, hisse başı karda ise beklentinin altında bir sonuç açıkladığını belirtti. Şirket, hisse başına \$3,30 gelir ile toplam gelirinin \$35,8B olduğunu belirtirken analistler şirketin hisse başına \$3,28 ve toplam \$35,96B gelir elde etmesini bekliyorlardı. **(Negatif)**

Medtronic - Şirket Salı günü yayınladığı son çeyrek gelir raporunda, gelirinin analist tahminlerini aştığını belirtti. Şirket, hisse başına \$1,30 gelir ile toplam gelirinin \$7,7B olduğunu belirtirken analistler şirketin hisse başına \$1,27 ve toplam \$7,54B gelir elde etmesini bekliyorlardı. **(Pozitif)**

Palo Alto Networks - Şirket son çeyreklik raporu için Salı günü yayınladığı gelir raporunda, gelirinin analist tahminlerini aştığını belirtti. Şirket, hisse başına \$1,05 gelir ile toplam gelirinin \$1,7B olduğunu belirtirken analistler şirketin hisse başına \$0,78 ve toplam \$1,65B gelir elde etmesini bekliyorlardı. **(Pozitif)**

PIYASA VERİLERİ

ABD	Kapanış	G.Yüksek	G.Düşük	Gün (%)	Ay (%)
S&P 500	3.997	4.052	3.995	-2,00	0,62
Dow Jones	33.130	33.700	33.116	-2,06	-0,74
Nasdaq	11.492	11.684	11.491	-2,50	3,16
Avrupa	Kapanış	G.Yüksek	G.Düşük	Gün (%)	Ay (%)
DAX	15.398	15.471	15.287	-0,52	2,42
FTSE 100	7.978	8.014	7.952	-0,46	2,67
CAC 40	7.309	7.343	7.241	-0,37	4,47
Asya	Kapanış	G.Yüksek	G.Düşük	Gün (%)	Ay (%)
Nikkei 225	27.095	27.301	27.046	-1,38	2,04
Hang Seng	20.497	20.621	20.345	-0,16	-7,02
Shanghai	3.295	3.307	3.289	-0,35	0,92
Pariteler	Kapanış	G.Yüksek	G.Düşük	Gün (%)	Ay (%)
Altın	1.843,7	1.847,6	1.843,1	0,07	-5,20
WTI	76,12	76,55	75,92	-0,31	-7,05
Brent	82,85	83,25	82,62	-0,24	-5,51
EURUSD	1,0657	1,0664	1,0646	0,08	-1,98
GBPUSD	1,2104	1,2136	1,2098	-0,07	-2,22
USDJPY	134,88	135,06	134,55	0,10	-3,12

ÖNE ÇIKAN HİSSELER

S&P 500	Kapanış	Yüksek	Düşük	Gün (%)	Ay (%)
INTEL CORP	26,06	27,19	26,05	-5,61	-10,81
APPLE INC	148,48	151,29	148,41	-2,67	7,70
TESLA INC	197,37	209,70	197,22	-5,25	47,93
DOW 30	Kapanış	Yüksek	Düşük	Gün (%)	Ay (%)
INTEL CORP	26,06	27,19	26,05	-5,61	-10,81
MICROSOFT COR	252,67	255,47	251,59	-2,09	5,18
APPLE INC	148,48	151,29	148,41	-2,67	7,70
NASDAQ 100	Kapanış	Yüksek	Düşük	Gün (%)	Ay (%)
APPLE INC	148,48	151,29	148,41	-2,67	7,70
TROIKA MEDIA	0,28	0,33	0,25	28,12	75,0
TESLA INC	197,37	209,70	197,22	-5,25	47,93
DAX	Kapanış	Yüksek	Düşük	Gün (%)	Ay (%)
DEUTSCHE BANK	11,60	11,68	11,45	-0,31	-3,22
E.ON SE	10,24	10,35	10,20	0,24	3,43
DEUTSCHE TELE	20,91	20,97	20,75	0,50	3,67
HANG SENG	Kapanış	Yüksek	Düşük	Gün (%)	Ay (%)
COUNTRY GARDE	2,63	2,68	2,61	-1,87	-8,68
CHINA CONSTRU	4,97	5,03	4,95	-0,40	-3,12
IND & COMM BK	4,03	4,07	4,02	0,00	-4,50
NIKKEI 225	Kapanış	Yüksek	Düşük	Gün (%)	Ay (%)
ENEOS HOLDING	463,7	469,0	463,6	-1,57	-0,94
NISSAN MOTOR	519,60	534,90	517,50	-3,38	20,72
MITSUBISHI UF	978,10	989,40	970,60	-0,52	4,32

EMTİA VADELİ GÖRÜNÜMÜ
Altın

1Gün GCJ3 SMA 21 (1Gün) SMA 50 (1Gün) SMA 100 (1Gün)

Wednesday, February 22, 2023

GCJ3

Açılış 1,843.9

Yüksek 1,847.4

Düşük 1,843.2

Kapat 1,845.3

SMA 21 (1Gün) 1,896.3

SMA 50 (1Gün) 1,878.5

SMA 100 (1Gün) 1,808.3



ABD'de pazartesi günü piyasalar kapalıydı ve dün açıldı. Ancak dün ABD borsalarında sert satışların yaşandığı izlendi. Bu sabahta ABD vadelilerinde tepki alımları görülüyor. Küresel piyasalarda risk iştahı çok güçlü değil. Fed ile ilgili beklentiler, Rusya-Ukrayna arasındaki gelişmeler, enflasyonist endişeler derken aslında bir süredir takip edilen başlıkların hala fiyatları etkilediği izleniyor. Bugün içinde 31 Ocak - 01 Şubat tarihlerinde yapılan Fed toplantısının tutanakları yayınlanacak. Tutanaklar taze bir veri değil. İki gün süren toplantının satır aralarını daha detaylı bir şekilde okumak açısından önemli olacaktır. Bu sabah dolar endeksi 104,00 bölgesinde işlem görüyor. Emtia için 1879 - 1915 - 1966 seviyeleri direnç, 1835 - 1797 - 1769 seviyeleri destek olarak takip edilebilir.

PARİTE VADELİ GÖRÜNÜMÜ
GBPUSD

1Gün BPH3 SMA 21 (1Gün) SMA 50 (1Gün) SMA 100 (1Gün)

Wednesday, February 22, 2023

BPH3

Açılış 1,21120

Yüksek 1,21390

Düşük 1,21030

Kapat 1,21290

SMA 21 (1Gün) 1,21885

SMA 50 (1Gün) 1,21945

SMA 100 (1Gün) 1,19101

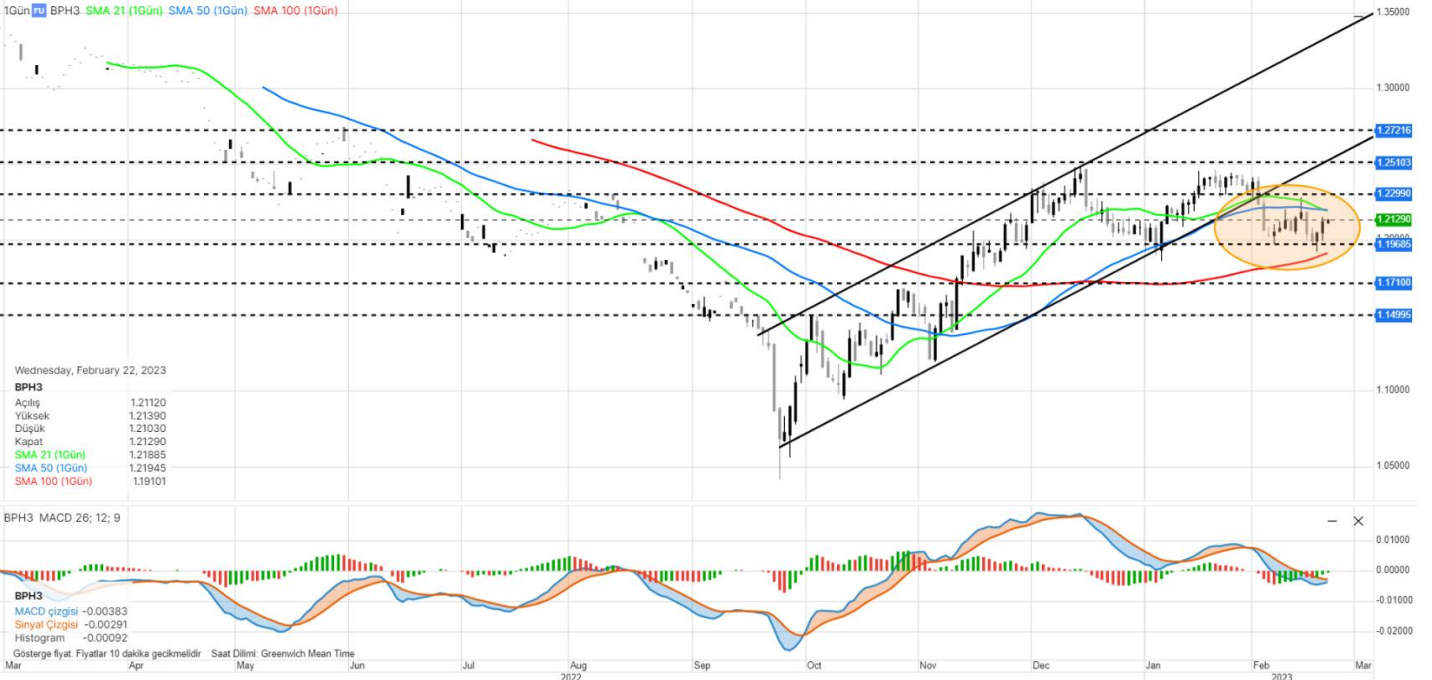

İngiliz hazinesinin bu yılın ocak ayında 5,4 milyar sterlin bütçe fazlası verdiği bildirildi. İngiliz Ulusal İstatistik Ofisi'nden (ONS) yapılan açıklamada, hazinenin 2023 yılı ocak ayında toplam 5,4 milyar sterlin fazla verdiği, vergi gelirlerinin ise 21,9 milyar sterlin seviyesine ulaştığı kaydedildi. ONS açıklamasında, ülkede ocak ayı itibarıyla toplanan vergi hacminin 1999 yılının nisan ayından bu yana aylık bazda görülen en yüksek seviyeye ulaştığı kaydedildi. Paritede 1,2299 - 1,2510 - 1,2721 seviyeleri direnç, 1,1968 - 1,1710 - 1,1499 izlenen desteklerdir.

ENDEKS VADELİ GÖRÜNÜMÜ

Dow Jones

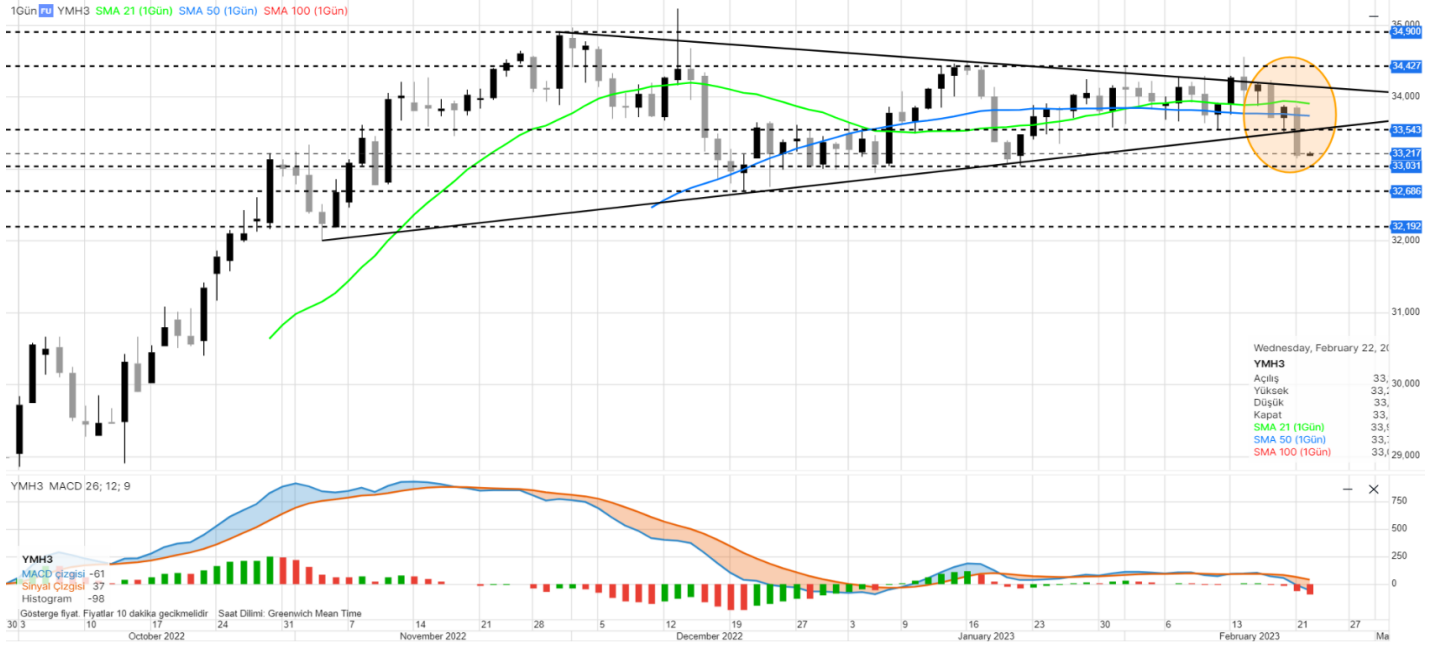

Küresel piyasalarda, enflasyon endişeleri ve para politikalarına yönelik belirsizliklerle negatif bir seyir öne çıkıyor, ABD Merkez Bankası'nın (Fed) bugün açıklanacak toplantı tutanakları da yatırımcıların odağında bulunuyor. Son dönemde açıklanan veriler, gelecek dönem para politikalarına yönelik belirsizliklerin sürmesine ve buna paralel piyasalarda fiyatlamaları zorlaştırmaya devam ediyor. Dow Jones Industrial, seansı %2,06 değer kaybıyla 33,129 seviyesinden kapattı. Bu sabah itibarıyla DJI 30 vadeli kontratı 33,195 seviyesinde hareket ediyor. Endeks için 33,543 - 34,427 - 34,900 seviyeleri direnç, 33,031 - 32,686 - 32,192 seviyeleri destek olarak takip edilebilir.

HİSSE SENEDİ GÖRÜNÜMÜ

NVIDIA Corp. (NASDAQ: NVDA)



Çip üreticisi NVIDIA Corporation, bugün gelir raporunu paylaşacak. Şirketin 6 milyar dolar gelire hisse başına 81 sent kazanç bildirmesi bekleniyor. Teknik açıdan orta vadede bir yükseliş trendi yakalayan hisse senedi fiyatının, oluşturduğu kanalın üst bandını kırdığı ve sonrasında ise satış baskısı ile karşılaşarak onay hareketi yaptığı gözlemleniyor. Hisse için 214,94 - 230,49 - 247,22 seviyeleri direnç, 192,29 - 179,22 - 156,67 seviyeleri destek olarak takip edilebilir.

HABER AKIŞ ENDEKSİ

Şirket	Son Fiyat	Bloomberg Hedef Fiyat	Haber Eğilim Yönü	Gün (%)	Yıllık (%)	52 Hafta Yüksek	52 Hafta Düşük
NISHIMATSU CONSTRUCTION CO	3.670,00	4.275,00		-1,74	-5,29	4.445,00	3.320,00
QD LASER INC	586,00	1.750,00		-7,42	29,36	759,00	407,00
TAISEI CORP	4.360,00	4.730,00		-0,68	13,99	4.520,00	3.335,00
LA-Z-BOY INC	27,48	43,00		-4,72	-1,51	31,19	21,92
TOKYO SEIMITSU CO LTD	4.875,00	5.000,00		-1,42	6,79	5.090,00	4.100,00
TSUBAKI NAKASHIMA CO LTD	964,00	1.400,00		1,58	4,78	1.239,00	810,00
DOCUSIGN INC	59,61	62,69		-7,54	-46,29	123,50	39,57
NORDSON CORP	211,91	253,00		-13,93	-6,80	251,26	194,89
MAKITA CORP	3.265,00	3.194,38		-6,58	-17,22	4.175,00	2.589,00
ONO PHARMACEUTICAL CO LTD	2779,50	3.158,33		-2,42	-1,38	3.990,00	2.740,50

EKONOMİK TAKVİM

Saat	Para Birimi	Önemi	Veri	Beklenti	Önceki
10:00	EUR	***	Almanya Tüketici Fiyat Endeksi (TÜFE) (Yıllık) (Şub)	8,70%	8,70%
10:00	EUR	**	Almanya Tüketici Fiyat Endeksi (TÜFE) (Aylık) (Şub)	1,00%	1,00%
11:00	EUR	**	Avrupa Merkez Bankası Politika Toplantısı		
12:00	EUR	**	Tüketici Fiyat Endeksi (TÜFE) (Yıllık) (Oca)		8,70%
12:00	EUR	**	Almanya İşletme Beklentileri (Şub)	88,3	86,4
12:00	EUR	**	Almanya Mevcut Değerlendirme (Şub)	95	94,1
12:00	EUR	***	Almanya Ifo İş İklimi Endeksi (Şub)	91,4	90,2
21:00	USD	**	5 Yıllık Tahvil İhalesi		3,53%
22:00	USD	***	Federal Açık Piyasa Komitesi (FOMC) Toplantı Tutanakları		

*Haber akış endeksi Bloomberg News Sentiment verilerine göre seçilmiştir.

Yasal Uyarı: Burada yer alan bilgiler Gedik Yatırım tarafından bilgilendirme amacıyla hazırlanmıştır. Bilgi, yorum ve tavsiyeler yatırım danışmanlığı kapsamında değildir. Yatırım danışmanlığı hizmeti; aracı kurumlar, portföy yönetim şirketleri, mevduat kabul etmeyen bankalar ile müşteri arasında imzalanacak yatırım danışmanlığı sözleşmesi çerçevesinde sunulmaktadır. Burada yer alan yorum ve tavsiyeler, herhangi bir yatırım aracının alım satım önerisi ya da getiri vaadi olarak yorumlanmamalıdır. Bu görüşler mali durumunuz ile risk ve getiri tercihlerinize uygun olmayabilir ve sadece burada yer alan bilgilere dayanarak yatırım kararı verilmesi beklentilerinize uygun sonuçlar doğurmayabilir. Burada yer alan fiyatlar, veriler ve bilgilerin tam ve doğru olduğu garanti edilemez; içerik, haber verilmeksizin değiştirilebilir. Tüm veriler, Gedik Yatırım tarafından güvenilir olduğuna inanılan kaynaklardan alınmıştır. Bu kaynakların kullanılması nedeni ile ortaya çıkabilecek hatalardan Gedik Yatırım sorumlu değildir. Değerli yatırımcılarımız, takip ettiğiniz hisselerle ilişkin analiz ve dealing hizmetlerimiz için bize 24 saat aşağıdaki numaralardan ulaşabilirsiniz.