

## VADELİ İŞLEM VE OPSİYON PİYASASI



## BIST30 Yakın Vade

Yurt dışı piyasalarda risk iştahında baskılanma devam ediyor. ABD vadelilerinde sabahki tepki yükselişleri yerini tekrardan satışlara bırakırken, Avrupa endekslerinde de satıcı seyrirlerin etkili olduğu görülüyor. Nisan vadeli endeks sözleşmesi tarafında ise haftaya yükseliş eğilimindeki başlangıcın ardından günün ilk yarısında satıcı seyrirlerin ağırlık kazandığı ve mevcut durumda satıcı seyrirlerin devam ettiği görülüyor. Bankacılık endeksinde satışların diğer sektörlere göre ön plana çıktığını söyleyebiliriz. Bu görünüm altında sözleşmede günün geri kalanında 5.907 ve 5.850 seviyelerini destek olarak izleyeceğiz. Fiyatlamamızın 5.850 altında kalıcılık sağlaması durumunda 5.770 seviyesi gündeme gelebilir. Yukarı yönlü fiyatlamalarda ise 6.000 - 6.100 ve 6.150 seviyelerini direnç olarak izleyeceğiz.



## USDTRY Yakın Vade

TCMB ocak ayına ilişkin ödemeler dengesi istatistiklerini yayımladı. Türkiye ekonomisi ocak ayında 9,85 milyar dolar cari açık vererek beklentilerimiz paralelinde gerçekleşti. Böylece 12 aylık cari açık 51,7 milyar dolar düzeyi ile 2014 yılı şubat ayından bu yana en yüksek seviyeye ulaştı. Verinin açıklanması ile spot kurda anlık volatilitede artış yaşanırken, mevcut durumda ise yatay seyrirlerin etkili olmaya devam ettiğini söyleyebiliriz. Günün geri kalanında önemli bir veri akışı bulunmuyor. Dolar/TL spot kuru, saat 13:30 itibarıyla 18,97'li seviyelerde yatay seyrirler izlerken, Mart vadeli Dolar/TL sözleşmesi ise 19,14'lü seviyelerde bulunuyor. Bu bağlamda sözleşmede günün geri kalanında 19,16 - 19,20 ve 19,24 seviyeleri direnç; 19,08 - 19,03 ve 19,00 seviyeleri ise destek olarak izlenebilir.

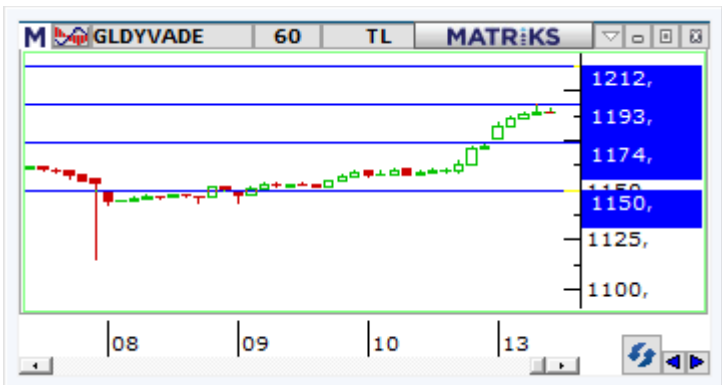

## XAUTRY (Gram Altın) Yakın Vade

Nisan vadeli gram altın sözleşmesi bugün 1176,00 TL ile 1193,43 TL arasında alıcılı işlem görüyor. Spot piyasada saat 13:30 itibarıyla gram altın 1149,00 TL seviyesinde bulunuyor. Sözleşmede yukarı yönlü hareketler sürüyor. Sabah bültende belirttiğimiz yukarı yönlü stratejimiz, 1189 TL üzeri seyrirlerin değerlendirilebileceği yönündeydi. Stratejimizi koruyoruz ve günün geri kalanında 1189 TL direnci üzerinde kalıcı hareketlerin devamında long pozisyonlanma için 1177 TL stop loss olmak kaydıyla 1212 TL seviyesi kar alımı için değerlendirilebilir. Aşağı yönlü stratejiler içinse 1174 TL desteğinin altında kapanışlar görülmedikçe, temkinli yaklaşımali görüşündeyiz. Olası oynaklığa karşı yatırımcıların aktif bir kar al/zarar durdur seviyesi belirleyerek hareket etmeleri daha sağlıklı olabilir.

## VIOP PAY VADELİ SÖZLEŞMELERİ

SEMBOL	ACKL	SON	GUN.F%	G.DUSUK	G.YUKSEK	T.HACIM	UZLASMA	TEORİK FİYAT	SAAT
F_ISCTR0323	ISCTR Mart 2023 Vadeli	14,32	-3,05	14,22	14,97	968.456.9	14,44	14,32	13:20:43
F_YKBNK0323	YKBNK Mart 2023 Vadeli	10,46	-5,60	10,41	11,09	453.712.0	10,62	11,42	13:20:42
F_AKBNK0323	AKBNK Mart 2023 Vadeli	17,14	-4,78	17,05	18,29	449.183.2	17,37	17,31	13:20:42
F_EREGL0323	EREGL Mart 2023 Vadeli	40,72	-1,62	40,61	41,84	350.348.6	40,89	40,75	13:20:40
F_SISE0323	SISE Mart 2023 Vadeli	47,51	-1,19	47,28	49,01	347.390.5	47,84	47,59	13:20:42



## FISCTR:

Şubat ayının ikinci yarısından itibaren yukarı yönlü bir seyrin kaydedildiği ve özellikle geçen hafta güçlü yükselişlerin yaşandığı bankacılık sektöründe bugün satıcı bir fiyatlamaya öne çıkıyor. Bankaların kredi/mevduat makasında artış kaydeden negatif makas sektör üzerinde baskı oluşturuyor. Bankacılık endeksi %4'lere yaklaşan kayıpla işlem görüyor. Mart vadeli ISCTR pay sözleşmesi 14,22 – 14,97 TL aralığında hareket ederken, 13:20 itibariyle %3 civarında kayıpla fiyatlanıyor. Satıcı seyrin devamında 14,22 – 14,10 ve 13,94 TL seviyeleri kısa vadeli destek noktalarıdır. 13,94 TL altında hafta içerisinde 13,71 – 13,60 - 13,42 – 13,27 ve 13,04 TL seviyeleri gündeme gelebilir. Toparlanma çabasında ise 14,45 ve 14,57 TL kısa vadeli direnç noktaları olup, devamında 14,71 – 14,91 – 15,00 – 15,16 ve 15,32 TL seviyeleri direnç konumunda bulunmaktadır.



## FYKBNK:

Bankacılık endeksinde kayıplar %4'e yaklaşırken, Mart vadeli YKBNK sözleşmesinde satıcı seyrin kaydedilmektedir. Sözleşme gün ortasına kadar 10,41 TL – 11,09 TL seviyeleri arasında negatif fiyatlanırken, ortalamaların bulunduğu bölgeye fiyatlamaya sarktığı sözleşmede geri çekilmelerde 14 günlük üssel ortalamasının bulunduğu 10,38 TL ve 10,20 TL kısa vadede izlenen desteklerdir. Bu destek seviyelerinin aşağı yönlü kırılması durumunda baskı artış kaydedeceğinden 10,09 TL – 10,00 TL seviyelerine kadar geri çekilme söz konusu olabilir. Toparlanmalar açısından 10,85 TL izlenen ilk direnç konumunda olurken, devamında 11,00 TL – 11,14 TL takip edilebilir. Yaşanan yüksek volatiliteye karşı her iki yönlü stratejilerde verilen seviyelerin hızlı görülebileceği dikkate alınması, alınacak pozisyonlarda temkinli olunması aktif bir stop loss stratejisine bağlı kalınması faydalı olacaktır.



## FAKBNK:

Bankacılık sektöründe bugün satıcı bir fiyatlamaya öne çıkıyor. Bankaların kredi/mevduat makasında artış kaydeden negatif makas ve bu durumun kârlılık üzerinde yaratacağı negatif etki sektör üzerinde baskı oluşturuyor. Mart vadeli AKBNK pay sözleşmesi 17,05 – 18,29 TL aralığında hareket ederken, 13:30 itibariyle %5'e yaklaşan bir kayıpla işlem görüyor. Sözleşmede satıcı seyrin devamında 50 günlük üssel ortalama (17,08) ilk önemli destek noktasıdır. 50 günlük ortalama altındaki kapanışlar satıcı seyrin devamı beklenebilir. Bu durumda 16,64 ve 100 günlük üssel ortalama (16,39) gündeme gelebilir. Tepki alımlarında ise 17,20 – 17,35 TL kısa vadeli direnç noktaları olup, 17,35 TL üzerindeki tutunmalarda 17,47 – 17,70 – 17,90 – 18,09 ve 18,36 TL seviyeleri direnç konumunda bulunmaktadır.



## Gedik Yatırım Menkul Değerler A.Ş. - Yatırım Danışmanlığı Birimi

E-Posta : gyd@gedik.com

Adres : Altayçeşme Mahallesi, Çamlı Sokak, No: 21, Kat: 10-11,12, 34843 Maltepe/İstanbul

Tel : (0216) 453 00 53

## Yatırım Danışmanlığı Birimi

Mesut KURT	Müdür	mkurt@gedik.com
Onurcan BAL	Müdür Yardımcısı	obal@gedik.com
Eda KARADAĞ	Müdür Yardımcısı	eda.karadag@gedik.com
Betül ASILKAN	Yatırım Danışmanı	betul.asilkan@gedik.com
Yılmaz ALTUN	Yatırım Danışmanı	yilmaz.altun@gedik.com
Elif Kaya	Uzman	ekaya@gedik.com

## YASAL UYARI

Burada yer alan bilgiler Gedik Yatırım tarafından bilgilendirme amacıyla hazırlanmıştır. Yatırım sinyal, bilgi, yorum ve tavsiyeleri yatırım danışmanlığı kapsamında değildir. Yatırım danışmanlığı hizmeti; aracı kurumlar, portföy yönetim şirketleri, mevduat kabul etmeyen bankalar ile müşteri arasında imzalanacak yatırım danışmanlığı sözleşmesi çerçevesinde sunulmaktadır. Burada yer alan sinyal, yorum ve tavsiyeler, herhangi bir yatırım aracının alım satım önerisi ya da getiri vaadi olarak yorumlanmamalıdır. Bu görüşler mali durumunuz ile risk ve getiri tercihlerinize uygun olmayabilir ve sadece burada yer alan bilgilere ve sinyallere dayanarak yatırım kararı verilmesi beklentilerinize uygun sonuçlar doğurmayabilir. Burada yer alan sinyaller, fiyatlar, veriler ve bilgilerin tam ve doğru olduğu garanti edilemez; içerik, haber verilmeksizin değiştirilebilir. Tüm sinyal ve veriler, Gedik Yatırım tarafından güvenilir olduğuna inanılan kaynaklardan alınmıştır. Bu sinyal ve kaynakların kullanılması nedeni ile ortaya çıkabilecek hatalardan ve zararlardan Gedik Yatırım sorumlu değildir.

<p><b>Genel Müdürlük</b> Altayçeşme Mah. Camlı Sok. Ofis Park Maltepe No:21/4 Kat:10-11-12 Maltepe/İSTANBUL Tel: (0216) 453 0000 pbx Faks: (0216) 377 1136</p> <p><b>Adapazarı Şubesi</b> Tiğlilar Mah. Yenicami Sok. Dış Kapı No:5 İç Kapı No: 201 Adapazarı- Sakarya Tel: (0264) 279 8389 (pbx) Faks: (0264) 281 0388</p> <p><b>Antalya Şubesi</b> Tağıl Pazarı Mah. 404 Sok. Hafız Ahmet Bedesteni No: 5 / 29-30 ANTALYA Tel: (0242) 248 3520 (pbx) Faks: (0242) 244 2910</p> <p><b>Aydın Şubesi</b> Hasanefendi-Ramazan Paşa Mah. İstiklal Cad. Dış Kapı No : 23 İç Kapı No : 1 Efeler/AYDIN Tel: (0256) 999 1787</p> <p><b>Bakırköy Şubesi</b> Cevizlik Mah. Muhaşebeci Sok. Neşe Han No: 1 Kat:3 Bakırköy/İSTANBUL Tel:(0212) 660 8525 Faks: (0212) 570 0303</p> <p><b>Bodrum Private Şubesi</b> Çırkan Mah. Atatürk Bul. No: 16 C - İç Kapı Muğla/ BODRUM Tel: (0252) 316 3270 (pbx) Faks: (0252) 316 9270</p> <p><b>Bursa Nilüfer Şubesi</b> Odlunluk Mah. Liman Cad. No:7 Nilüfer / BURSA Tel: (0224) 275 3550 Faks: (0224) 451 7966</p> <p><b>Balıkesir Şubesi</b> Eski Kuyumcular Mah. Anafartalar Cad. Acarlar İş Merkezi Dış Kapı No:23 İç Kapı No:1 Karesi - BALIKESİR (0266) 999 1240</p> <p><b>Çankaya Şubesi</b> Yıldızevler Mah. 714. Sok. No: 5 / 38 Vizyon Plaza Çankaya/ANKARA Tel: (0312) 438 2700 Faks: (0312) 438 2747</p> <p><b>Denizli Şubesi</b> Saraylar Mah. İkinci Ticari Yol Sok. No: 32 Kat: 4 DENİZLİ Tel: (0258) 263 8015 Faks: (0258) 241 9101</p> <p><b>Elazığ Şubesi</b> Yeni Mah. Gazi Cd. No: 28/3 ELAZIĞ Tel: (0424) 234 5740</p> <p><b>Fethiye Şubesi</b> Babataya Mah. 774. Sok. No.2 Fethiye / Muğla Tel: (0252) 612 0760 Fax: (0252) 612 3646</p> <p><b>Gaziantep Şubesi</b> İncili Pınar Mah. Nail Bilen Cad. Ugur Plaza Sitesi Uğur Plaza Blok No: 5 İç Kapı No: 35 Şehitkamil / Gaziantep Tel: (0342) 909 0154</p> <p><b>İzmir Şubesi</b> Cumhuriyet Bulvarı Arpacıoğlu Apartmanı No: 139 Kat: 3 Alsancak/İZMİR Tel: (0232) 465 1020 Faks: (0232) 464 6622</p> <p><b>Karabük Şubesi</b> Bayır Mah. Menderes Cad. Çebiöğlü Twin Towers B Blok Dış Kapı No :2 İç Kapı No : 107 Merkez / Karabük Tel: (0370) 502 1590 / 1600 Faks: (0370) 502 1593</p> <p><b>Kayseri Şubesi</b> Hunat Mah. Postalar Geçidi Sok. Ak Plaza No:1 / 206 Tel: (0352) 222 7826 (pbx)</p> <p><b>Konya Şubesi</b> Beyazıt Mah. Hüsnü Aşk Sok. Bezirci İş Merkezi Kat:4 / 403 Selçuklu / KONYA Tel: (0332) 238 5960 Faks: (0332) 238 5975</p> <p><b>Malatya Şubesi</b> Büyük Hüseyin Bey Mah. Atatürk Cad. Anadolu İş Merkezi K: 3 No: 23 D: 9-10-11 Battalgazi / MALATYA Tel: (0422) 325 6267 Faks: (0422) 322 2372</p> <p><b>Manisa Şubesi</b> Anafartalar Mah. Mustafa Kemal Paşa Cad. Kamil Menteş Apt. No: 34/1 MANİSA Tel: (0236) 239 4298 Faks: (0236) 239 4302</p> <p><b>Nazilli Şubesi</b> Altıntaş Mah. İstasyon Bulvarı No:19 Kat:4 Daire:12 Nazilli / AYDIN Tel: (0256) 314 1598 Faks: (0256) 315 8852</p> <p><b>Samsun Şubesi</b> Kale Mah. Kaptanağa Sok. No: 18/41 Mecit Turan İş Merkezi İlkadım / SAMSUN Tel: (0362) 431 6343 Faks: (0362) 431 3389</p> <p><b>Tophane Şubesi</b> Necatibey Cad. Alipaşa Degirmen Sok. No: 24 34425 Tophane/Karaköy/ İSTANBUL Tel: (0212) 251 6006 Faks: (0212) 293 4903</p> <p><b>Uşak Şubesi</b> İsmetpaşa Cad. No: 63 K: 2 Mavi Plaza UŞAK Tel: (0276) 227 2744 Faks: (0276) 227 2737</p> <p><b>Yeşilyurt Private Şubesi</b> Yeşilyurt Mah. Sipahioğlu Cad. No : 14 İç Kapı No : 5 Bakırköy / İSTANBUL</p>	<p><b>Adana Şubesi</b> Çınarlı Mah. Ziyapaşa Bulvarı No: 78 Günep Ziyapaşa İş Merkezi Kat :5 No :504 Seyhan/ADANA Tel: (0322) 355 0350 Faks: (0322) 290 3518</p> <p><b>Alanya Şubesi</b> Şekerhane Mah. Atatürk Cad. 1100 Sok. No: 9 / 206 Alanya / ANTALYA Tel: (0242) 519 2317 (pbx) Faks: (0242) 513 9381</p> <p><b>Bağdat Caddesi Şubesi</b> Bağdat Cad. Esen Apt. No: 351/5 Şaşkınbakkal/İSTANBUL Tel: (0216) 453 0193 Faks: (0216) 411 2354</p> <p><b>Batı Ataşehir Şubesi</b> Barbaros Mah. İhlamur Bulvarı Sarkaç Sok. Ağaoğlu My Prestige No:1 D: 12-13 Ataşehir/İSTANBUL Tel:(0216) 560 3700 Faks: (0216) 688 6786</p> <p><b>Bandırma Şubesi</b> Dere Mah. Ordu Cad. Kapı No:3 İç Kapı No:2 Bandırma/ BALIKESİR Tel: (0266) 999 10 75</p> <p><b>Bursa Şubesi</b> İhsaniye Mah. İlknur Sok. No:1D / 8 Nilüfer/BURSA Tel: (0224) 220 5150 Faks: (0224) 220 5099</p> <p><b>Çorlu Şubesi</b> Zafer Mah. Cumhuriyet Bulvarı Dış Kapı No:9T1 İç Kapı No:114 Çorlu TEKİRDAĞ Tel: (0282) 888 9620</p> <p><b>Çanakkale Şubesi</b> Kemalpaşa Mah. Şair Ece Ayhan Meydanı Dış Kapı No: 22 Kat: 2 İç Kapı No:2 Merkez / ÇANAKKALE Tel: (0286) 999 1702</p> <p><b>Çorum Şubesi</b> Yavruturna Mah. 1. Maliye Sok. No: 1 Kat: 4 D: 22 Çorum Tel: (0364) 211 1145 (pbx) Faks: (0364) 201 0563</p> <p><b>Etiler Private Şubesi</b> Etiler Mah. Yıldız Çiçeği Sok. No:11 Beşiktaş/İstanbul Tel: (0212) 999 5011</p> <p><b>Edirne Şubesi</b> Sabuni Mah. Banka Aralığı Sok. Kardeşler İş Merkezi No:10/19 Merkez/EDİRNE Tel: (0284) 212 4561 Faks: (0284) 213 3778</p> <p><b>Eskişehir Şubesi</b> Akarbaşı Mah. Atatürk Bulvarı No : 77 A Odunpazarı / ESKİŞEHİR Tel: (0222) 230 0908 Faks: (0222) 220 3702</p> <p><b>Gebze Şubesi</b> Hacı Halil Mah. Hükümet Cad. No: 95 Gebze/KOCAELİ Tel: (0262) 642 3400 Faks: (0262) 641 8201</p> <p><b>İzmit Şubesi</b> Körfez Mahallesi Ankara Karayolu Cad. Dış Kapı No : 123/ 2 İç Kapı No : 9 İzmit / Kocaeli Tel: (0262) 999 18 14Faks: (0216) 377 1136</p> <p><b>Kapalıçarşı Şubesi</b> Kürkçüler Sk. No: 25 Eminönü/Kapalıçarşı/İSTANBUL Tel: (0212) 513 4001 Faks: (0212) 527 1686</p> <p><b>Karadeniz Ereğli Şubesi</b> Müftü Mah. Züheyla Erel Sok. No:2/1 İciny İş Merkezi Kat: 7 Ereğli/ZONGULDAK Tel: (0372) 329 1000 / 1014 Faks: (0372) 316 6630</p> <p><b>Kızılay Şubesi</b> Sümer Birinci Sok. No:13 / 3 Demirtepe/ANKARA Tel: (0312) 232 0949 (pbx) Faks: (0312) 231 4627</p> <p><b>Kuşadası Şubesi</b> Türkmen mah. Atatürk Bulvarı Belvü Sitesi C Blok Kat 2 Daire 3 Kuşadası / AYDIN Tel: (0256) 618 4477 Faks: (0256) 618 4491</p> <p><b>Maltepe Şubesi</b> Bağlarbaşı Mah. Bağdat Caddesi. Gedik İş Merkezi No: 414 Kat: 2 Daire: 22 Maltepe / İSTANBUL Tel: (0216) 399 0042 Faks: (0216) 399 1817</p> <p><b>Mersin Şubesi</b> Mahmudiye Mah. Atatürk Cad. Adil Kanun İş Hanı Kat: 2 Akdeniz / MERSİN Tel: (0324) 238 1818 Faks: (0324) 231 2252 / 238 1824</p> <p><b>Ordu Şubesi</b> Düz Mah. Yıldırım Cad. Dış Kapı No : 4 İç Kapı No : 503 Altınordu / ORDU Tel: (0452) 220 0746 (pbx) Faks: (0452) 220 0750</p> <p><b>Trabzon Şubesi</b> Kemerkaş Mah. K.Maraş Cad. Ticaret Mektep Sk. Ustaömeroğlu İş Merkezi No: 9/9 Ortahisar/TRABZON Tel:(0462) 326 0997 Fax:(0462) 326 3867</p> <p><b>Ümraniye Şubesi</b> İnkilap Mah. Küçüksu Cad. Çeşminaz Sok. NO:2 Daire: 7 Ümraniye / İSTANBUL Tel: (0216) 461 3390 Fax: (0216) 328 1032</p>
--	--