

| Sözleşme Kodu             | Vade Ayı   | Uzlaşma Fiyatı | Önceki Uzlaşma Fiyatı | Değişim | Değişim Puan | Gün İçi Yüksek | Gün İçi Düşük | İşlem Miktarı | İşlem Hacim      | Açık Pozisyon | Açık Pozisyon Değişimi | Vadeye Kalan Gün Sayısı | Takasbank Başlangıç Teminatı % |
|---------------------------|------------|----------------|-----------------------|---------|--------------|----------------|---------------|---------------|------------------|---------------|------------------------|-------------------------|--------------------------------|
| <b>ENDEKS KONTRATLARI</b> |            |                |                       |         |              |                |               |               |                  |               |                        |                         |                                |
| F_XU0300623               | 26.06.2023 | 5,112.25       | 5,151.00              | -0.75 % | -38.75       | 5,199.00       | 5,070.25      | 154,655.00    | 7,934,670,030.00 | 296,364.00    | -1,387.00              | 32                      | 15                             |
| F_XU0300823               | 31.08.2023 | 5,642.00       | 5,661.50              | -0.34 % | -19.50       | 5,712.50       | 5,608.50      | 1,271.00      | 71,793,120.00    | 2,193.00      | 284.00                 | 98                      | 15                             |

## BIST 30 Yakın Vadeli Kontratı

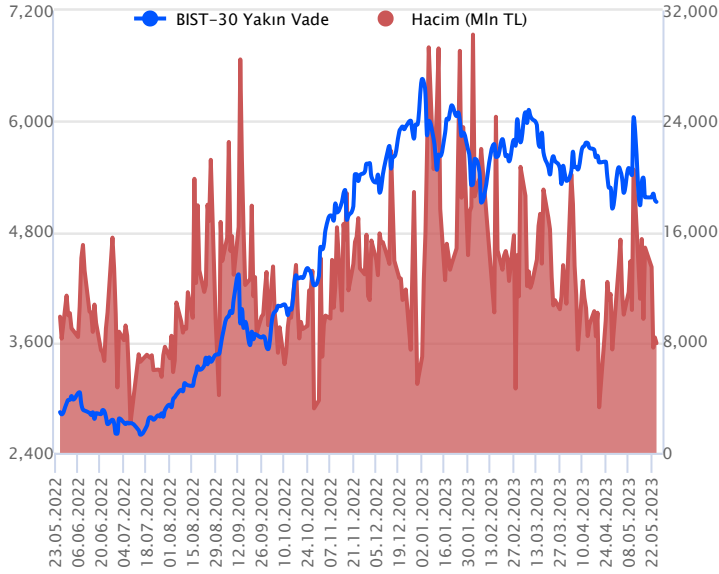

Haziran vadeli endeks sözleşmesi yatay açılış sonrası dar bir bantta dalgalı seyir izleyerek günü negatif bölgede kapattı. 5.070,25 ile 5.199,00 seviyeleri arasında dalgalanan sözleşme günü %0,75 düşüşle 5.112,25 uzlaşma fiyatından tamamladı. Akşam seansı kapanışı uzlaşma fiyatının hafif üstünde 5.123,50 seviyesinde gerçekleşti. TCMB, piyasa beklentilerine paralel politika faizini %8.50 de sabit bıraktı. Yurt dışı tarafında, ABD borçlanma tavanı konusunda henüz net bir sonuç çıkmaya da iyimser açıklamalar piyasalar tarafından olumlu karşılandı. ABD borsaları günü karışık seyrile tamamlarken, ABD vadeliinde bu sabah hafif satıcı seyr etkilili oluyor. Asya piyasalarında karışık seyr hakim. Avrupa borsalarının güne zayıf açılışlarla başlamaları bekleniyor. Pazar günü gerçekleşecek seçim öncesi iç dinamiklerimizle hareket ettiğimiz piyasada güne volatil bir başlangıç yapmasını beklemekteyiz.

Kısa vadede 5.000 bölgesi üstünde tutunmasını olumlu olarak değerlendirdiğimiz sözleşmede, gün içi yükselişlerde 5.145-5.200 ve 5.240 seviyelerini takip ediyoruz. 5.080 altında olası sarkmalarda ise 5.050 ve 5.000-5.010 ana destek bandı ön plana çıkabilir.

## Endeks - 30 Yakın Vade Aracı Kurum Dağılımı Günlük Değişim

| Long               |         |         | Short            |         |         |
|--------------------|---------|---------|------------------|---------|---------|
| Kurum              | Net Lot | Pay (%) | Kurum            | Net Lot | Pay (%) |
| Ak Yatırım         | 2.570   | 23      | İş Yatırım       | 6.312   | 57      |
| HSBC Yatırım       | 2.106   | 19      | Tacirler Yatırım | 1.801   | 16      |
| Yapı Kredi Yatırım | 1.927   | 17      | Meksa Yatırım    | 969     | 9       |
| TEB Yatırım        | 1.107   | 10      | Deniz Yatırım    | 561     | 5       |
| INFO Yatırım       | 969     | 9       | A1 Capital       | 320     | 3       |
| Diğer              | 2.449   | 22      | Diğer            | 1.165   | 11      |

İlk 5 Kurum Satım Ağırlıklı

## Endeks - 30 Yakın Vade Aracı Kurum Dağılımı Tüm Vade

| Long               |         |         | Short            |         |         |
|--------------------|---------|---------|------------------|---------|---------|
| Kurum              | Net Lot | Pay (%) | Kurum            | Net Lot | Pay (%) |
| TEB Yatırım        | 118.150 | 62      | İş Yatırım       | 75.115  | 39      |
| Yapı Kredi Yatırım | 39.839  | 21      | Tacirler Yatırım | 41.274  | 22      |
| Bank of America    | 15.174  | 8       | HSBC Yatırım     | 18.350  | 10      |
| Deniz Yatırım      | 9.010   | 5       | Garanti BBVA     | 17.581  | 9       |
| Tera Yatırım       | 1.843   | 1       | OYAK Yatırım     | 9.628   | 5       |
| Diğer              | 8.020   | 4       | Diğer            | 30.088  | 16      |

İlk 5 Kurum Alım Ağırlıklı

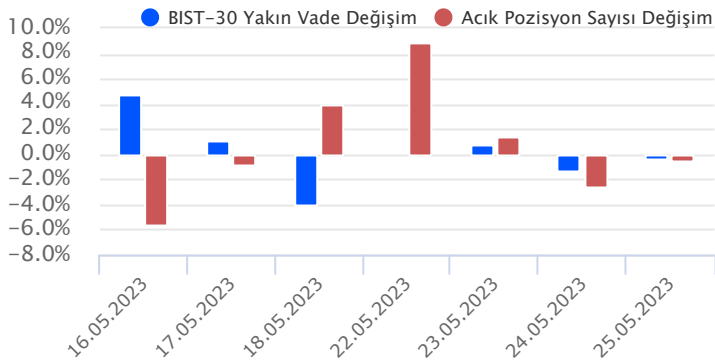

## Fiyat (%) Açık Pozisyon (%) Yorum

|        |        |   |
|--------|--------|---|
| Artış  | Artış  | Yükselişin devamlılığı için sinyal olarak kabul edilebilir. |
| Artış  | Azalış | Yükselişin desteklenmediğini gösterir.                      |
| Azalış | Artış  | Düşüşlerin devamlılığı için sinyal olarak kabul edilebilir. |
| Azalış | Azalış | Düşüşlerin desteklenmediğini gösterir.                      |

| Sözleşme Kodu            | Vade Ayı   | Uzlaşma Fiyatı | Önceki Uzlaşma Fiyatı | Değişim | Değişim Puan | Gün İçi Yüksek | Gün İçi Düşük | İşlem Miktarı | İşlem Hacim   | Açık Pozisyon | Açık Pozisyon Değişimi | Vadeye Kalan Gün Sayısı | Takasbank Başlangıç Teminatı % |
|--------------------------|------------|----------------|-----------------------|---------|--------------|----------------|---------------|---------------|---------------|---------------|------------------------|-------------------------|--------------------------------|
| <b>DÖVİZ KONTRATLARI</b> |            |                |                       |         |              |                |               |               |               |               |                        |                         |                                |
| F_EURTRY0523             | 31.05.2023 | 21.6440        | 21.8182               | -0.80 % | -0.17        | 21.7558        | 21.5610       | 1,852         | 40,129,600    | 7,924         | 1,224                  | 6                       | 15                             |
| F_EURTRY0623             | 26.06.2023 | 22.9986        | 23.3620               | -1.56 % | -0.36        | 23.3140        | 22.9500       | 10,270        | 236,567,406   | 9,532         | 1,581                  | 32                      | 15                             |
| F_EURUSD0523             | 31.05.2023 | 1.0738         | 1.0776                | -0.35 % | 0.00         | 1.0752         | 1.0714        | 3,464         | 73,836,118    | 9,089         | -504                   | 6                       | 4                              |
| F_EURUSD0623             | 26.06.2023 | 1.0791         | 1.0834                | -0.40 % | 0.00         | 1.0819         | 1.0770        | 8,494         | 182,078,790   | 34,020        | 382                    | 32                      | 4                              |
| F_USDTRY0523             | 31.05.2023 | 20.1238        | 20.1899               | -0.33 % | -0.07        | 20.1908        | 20.0440       | 115,396       | 2,325,449,884 | 563,190       | -60,498                | 6                       | 14                             |
| F_USDTRY0623             | 26.06.2023 | 21.3207        | 21.3504               | -0.14 % | -0.03        | 21.4000        | 21.2599       | 128,589       | 2,741,825,176 | 1,744,096     | 80,443                 | 32                      | 14                             |

## Dolar/TL Yakın Vadeli Kontratı

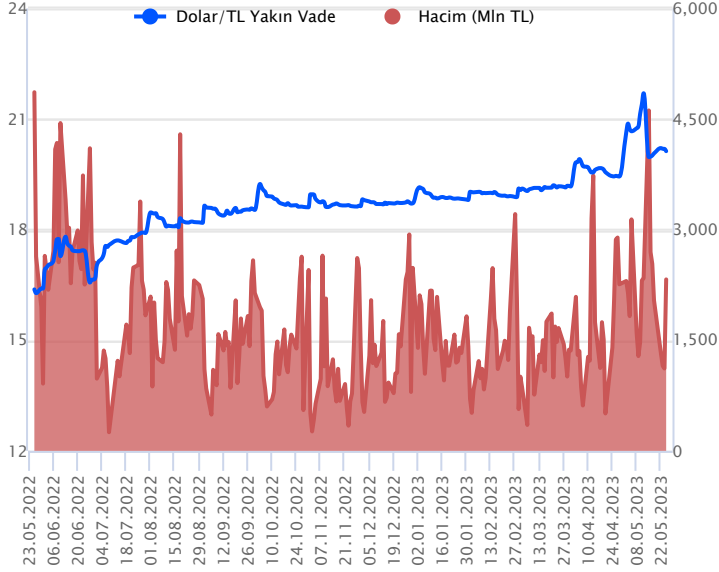

Mayıs vadeli Dolar/TL sözleşmesi dün 20,0440 ile 20,1908 seviyeleri arasında dalgalanarak günü %0,33'lük düşüyle 20,1238 uzlaşma fiyatından tamamladı. TCMB Para Politikası Kurulu politika faizini beklentiler dahilinde %8,5 düzeyinde sabit tuttu. Kur korumalı mevduat geçen hafta 51,4 milyar TL artarak 2,4 trilyon TL seviyesine yükseldi. Yurt içi yerleşiklerin döviz mevduatı geçen hafta 2,6 milyar dolar azalışla 183 milyar dolara gerilerken, TCMB'nin brüt döviz rezervi ise 3,5 milyar dolar azalışla 101,6 milyar dolara geriledi. ABD tarafına baktığımızda ise 2023 ilk çeyreğinde GSYİH beklentilerin üzerinde artarak %1,3 büyüdü. İşsizlik maaşı başvuruları ise geçen hafta 229 bin ile önceki haftaya göre 4 bin artış kaydetti. Açıklanan verilerin fiyatlama etkisi sınırlı kaldı. Bugün ABD'de çekirdek PCE ve dayanıklı mal siparişleri izlenecek. Dolar/TL spot kuru, bu sabah saat 08:30 itibariyle 19,98'li seviyelerde hafif yükseliş eğilimini sürdürüyor. Dolar endeksi 104,10 civarında hareket ediyor. Bu bağlamda sözleşmede bugün 20,20 - 20,25 ve 20,30 seviyeleri direnc; 20,11 - 20,04 ve 19,95 seviyeleri ise destek olarak izlenebilir.

## Dolar/TL Yakın Vade Aracı Kurum Dağılımı Günlük Değişim

| Long                       |         |         | Short              |         |         |
|----------------------------|---------|---------|--------------------|---------|---------|
| Kurum                      | Net Lot | Pay (%) | Kurum              | Net Lot | Pay (%) |
| TEB Yatırım                | 17.814  | 28      | Bank of Amerika    | 26.136  | 41      |
| Fibabanka                  | 15.595  | 24      | İş Yatırım         | 8.314   | 13      |
| Finansbank                 | 14.023  | 22      | Ak Yatırım         | 6.316   | 10      |
| Akbank                     | 13.111  | 21      | Tacirler Yatırım   | 6.158   | 10      |
| Türkish Yatırım            | 999     | 2       | QNB Finans Yatırım | 5.814   | 9       |
| Diğer                      | 2.410   | 4       | Diğer              | 11.214  | 18      |
| İlk 5 Kurum Alım Ağırlıklı |         |         |                    |         |         |

## Dolar/TL Yakın Vade Aracı Kurum Dağılımı Tüm Vade

| Long                        |         |         | Short               |         |         |
|-----------------------------|---------|---------|---------------------|---------|---------|
| Kurum                       | Net Lot | Pay (%) | Kurum               | Net Lot | Pay (%) |
| İş Yatırım                  | 137.579 | 27      | T.C. Merkez Bankası | 156.913 | 30      |
| Bank of Amerika             | 107.598 | 21      | TEB Yatırım         | 81.837  | 16      |
| Yapı Kredi Yatırım          | 52.970  | 10      | Finansbank          | 56.425  | 11      |
| Ak Yatırım                  | 21.675  | 4       | Burgan Yatırım      | 44.956  | 9       |
| HSBC Yatırım                | 17.652  | 3       | İş Bankası          | 41.276  | 8       |
| Diğer                       | 181.825 | 35      | Diğer               | 137.892 | 27      |
| İlk 5 Kurum Satım Ağırlıklı |         |         |                     |         |         |

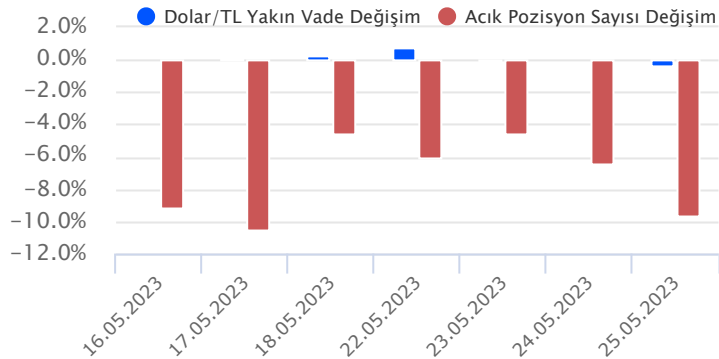

## Fiyat (%) Açık Pozisyon (%) Yorum

|        |        |   |
|--------|--------|---|
| Artış  | Artış  | Yükselişin devamlılığı için sinyal olarak kabul edilebilir. |
| Artış  | Azalış | Yükselişin desteklenmediğini gösterir.                      |
| Azalış | Artış  | Düşüşlerin devamlılığı için sinyal olarak kabul edilebilir. |
| Azalış | Azalış | Düşüşlerin desteklenmediğini gösterir.                      |

| Sözleşme Kodu            | Vade Ayı   | Uzlaşma Fiyatı | Önceki Uzlaşma Fiyatı | Değişim | Değişim Puan | Gün İçi Yüksek | Gün İçi Düşük | İşlem Miktarı | İşlem Hacim | Açık Pozisyon | Açık Pozisyon Değişimi | Vadeye Kalan Gün Sayısı | Takasbank Başlangıç Teminatı % |
|--------------------------|------------|----------------|-----------------------|---------|--------------|----------------|---------------|---------------|-------------|---------------|------------------------|-------------------------|--------------------------------|
| <b>ALTIN KONTRATLARI</b> |            |                |                       |         |              |                |               |               |             |               |                        |                         |                                |
| F_XAUTRYM0623            | 26.06.2023 | 1,352.680      | 1,368.500             | -1.16 % | -15.82       | 1,366.640      | 1,350.050     | 101,365       | 137,763,210 | 1,230,024     | 9,943                  | 32                      | 15                             |
| F_XAUTRYM0823            | 31.08.2023 | 1,493.200      | 1,514.820             | -1.43 % | -21.62       | 1,510.230      | 1,490.000     | 8,572         | 12,888,783  | 234,839       | 978                    | 98                      | 15                             |
| F_XAUUSD0623             | 26.06.2023 | 1,965.750      | 1,988.950             | -1.17 % | -23.20       | 1,985.350      | 1,960.000     | 16,400        | 642,639,459 | 83,331        | 150                    | 32                      | 8                              |
| F_XAUUSD0823             | 31.08.2023 | 1,984.750      | 2,008.100             | -1.16 % | -23.35       | 2,003.650      | 1,979.200     | 1,998         | 78,961,017  | 3,023         | 184                    | 98                      | 8                              |

## ONS ALTIN Yakın Vadeli Kontratı

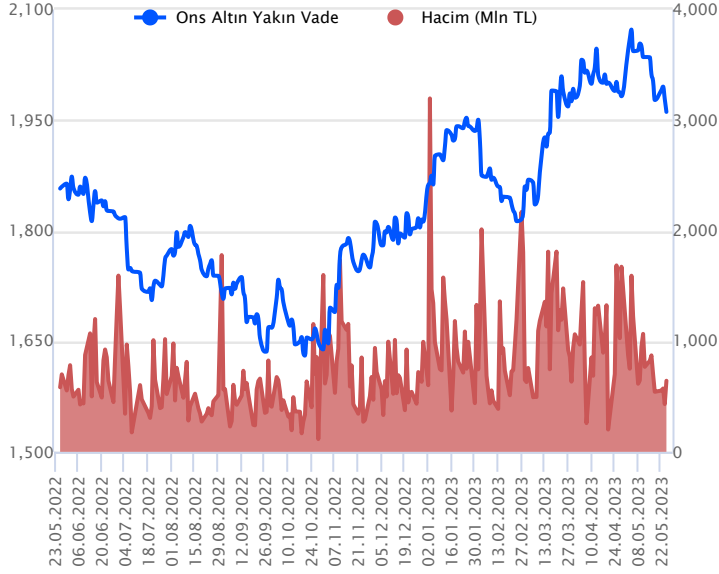

Haziran vadeli ons altın sözleşmesi dün 1960,00\$ ile 1985,35\$ arasında dalgalanarak, günü yüzde 1,17 kayıpla 1965,75\$ uzlaşma fiyatından tamamladı. Spot piyasada saat 08:30 itibariyle ons altın 1936-1949\$ arasında izleniyor. Sözleşmede dün zayıf seyirler izlenirken, gün sonunda yüzde 1'in üzerinde kayıplar yaşandı. Bugün için yeni stratejimiz bulunuyor. Sözleşmede 1960-1986\$ arası nötr olarak değerlendiriyoruz. Sözleşme için 1960\$ destek noktası olarak görülmüyor. Bu destek altı kapanışların devamında aşağı yönlü pozisyonların artması beklenebilir. Sözleşmede 1960\$ desteğinin altında 1979\$ stop seviyesi belirlenerek 1920\$ kar alımı için düşünülebilir. Yukarıda 1986\$ direnç noktası olarak izleniyor. Bu direncin üzerinde kapanışların devamında ise yukarı yönlü pozisyonların artmasını sağlayabilir. Sözleşme için 1986\$ direncinin üzerinde 1966\$ stop seviyesi olmak koşuluyla 2025\$ seviyesi değerlendirilebilir. Bu sabah dolar endeksi 104,00 çevresinde işlem görüyor. ABD borç tavanıyla ilgili görüşmeler sürüyor. Bugünün veri takviminde, Fed'in yakından izlediği, çekirdek kişisel tüketim harcamaları endeksi açıklanacak. Nisan ayı verisinin açıklanması bekleniyor. Sözleşmede olası oynaklığa karşı yatırımcıların aktif bir kar al/zarar durdur seviyesi belirleyerek hareket etmeleri daha sağlıklı olabilir.

## GRAM ALTIN Yakın Vadeli Kontratı

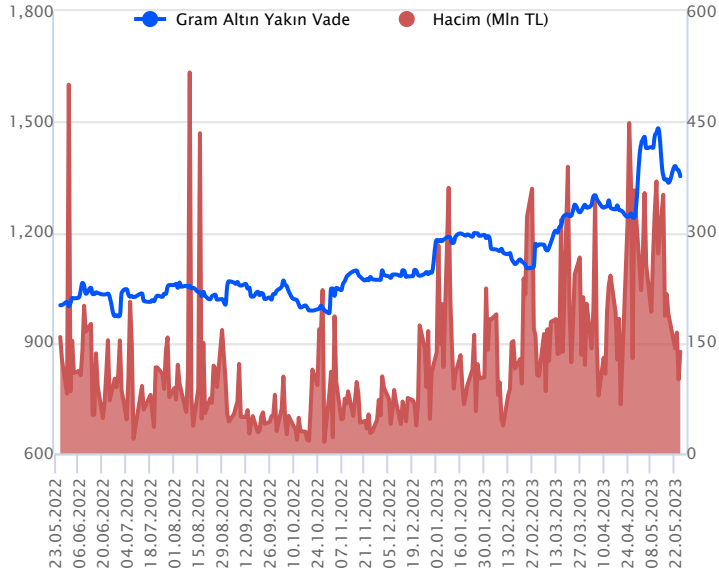

Haziran vadeli gram altın sözleşmesi dün 1350,05 TL ile 1366,64 TL arasında seyrederek, günü yüzde 1,16 düşüşle 1352,68 TL uzlaşma fiyatından kapattı. Spot piyasada saat 08:30 itibariyle gram altın 1252 TL seviyesinde bulunuyor. Ons altın 1936-1949\$ arasında ve Dolar/TL kuru 19,91-20,36 TL aralığında izleniyor. Sözleşmede dün geri çekilmeler görüldü ve zayıf seyirler hakimdi. Bu nedenle dünkü stratejimiz hala geçerliliğini koruyor. Sözleşme için 1354 – 1379 TL arası nötr olarak izlemeye devam ediyoruz. Bugün için 1354 TL destek noktası olurken, bu destek altı kapanışların devamında aşağı yönlü pozisyonların artması beklenebilir. Bu noktada, sözleşme için 1354 TL desteğinin altında 1367 TL stop seviyesi belirlenerek 1326 TL seviyesi değerlendirilebilir. Yukarıda 1379 TL direnç noktası olurken, bu direncin üzerinde kapanışların devamında 1365 TL stop loss olmak koşuluyla 1406 TL seviyesi hedeflenebilir. Bugün ABD'de açıklanacak veriler bulunuyor. Veri bazlı hareket görülebilir. Yurt içinde ise seçimle ilgili haber akışları takip edilebilir. Sözleşmede olası oynaklığa karşı yatırımcıların aktif bir kar al/zarar durdur seviyesi belirleyerek hareket etmeleri daha sağlıklı olabilir.

| Sözleşme  | Vade Ayı   | Son Uzlaşma | Önceki Uzlaşma | Değişim % | Günün Düşüğü | Günün Yükselişi | İşlem Adedi | İşlem Hacmi   |
|---|------------|-------------|----------------|-----------|--------------|-----------------|-------------|---------------|
| <b>PAY VADELİ SÖZLEŞMELERİNDE EN FAZLA İŞLEM GÖRENLER</b> |            |             |                |           |              |                 |             |               |
| F_GUBRF0523   | 31.05.2023 | 243.150     | 240.820        | 1.0 %     | 237.850      | 245.010         | 45,790      | 1,108,017,661 |
| F_ISCTR0523   | 31.05.2023 | 10.450      | 10.290         | 1.6 %     | 10.210       | 10.530          | 715,690     | 741,090,734   |
| F_THYAO0523   | 31.05.2023 | 134.680     | 133.980        | 0.5 %     | 133.170      | 136.670         | 51,338      | 692,402,544   |

Pay vadeli sözleşmeleri, düşük teminatlarla yüksek tutarlı pozisyonlar almayı mümkün kılar. Pay vadeli sözleşmeleri ile ilgili daha detaylı bilgi almak için Gedik Yatırım VİOP Departmanı ile iletişime geçebilirsiniz.

### F\_GUBRF0523 Vadeli Kontratı

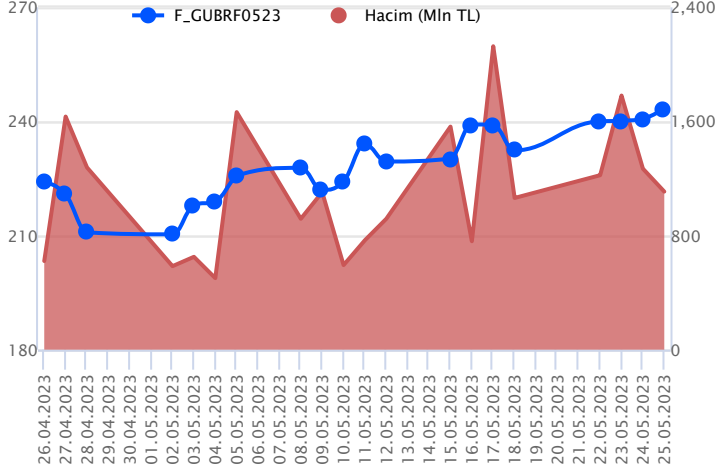

Endekste volatil seyir yaşanırken, Mayıs vadeli GUBRF sözleşmesi 237,85 TL – 245,01 TL seviyeleri arasında dalgalanarak günü 243,15 TL uzlaşma fiyatından tamamladı. Ortalamaların bulunduğu bölgede tutunma çabasının devam ettiği sözleşmede yatay trendde bulunan 242,00 TL bölgesi üzerinde kapanışlar pozitif seyrin devamlılığı açısından önemini koruyor. Yükselişlerde dünün zirvesi olan 245,00 TL ara direnç konumunda bulunurken, devamında 246,48 TL ve 248,00 TL seviyeleri gündeme gelecektir. Sözleşmede risk iştahındaki volatiliteye paralel realizasyonların yaşanması durumunda 240,00 TL seviyesi izlenebilir. Bu bölgenin altında 236,40 TL ve 14 günlük ortalamanın bulunduğu 234,15 seviyeleri takip edilecek desteklerdir. GUBRF hissesi ve pay sözleşmelerinde zaman zaman yaşanan sert ve volatil fiyatlamalara karşı temkinli olunması aktif bir stop loss stratejisine bağlı kalınması faydalı olacaktır.

### F\_ISCTR0523 Vadeli Kontratı

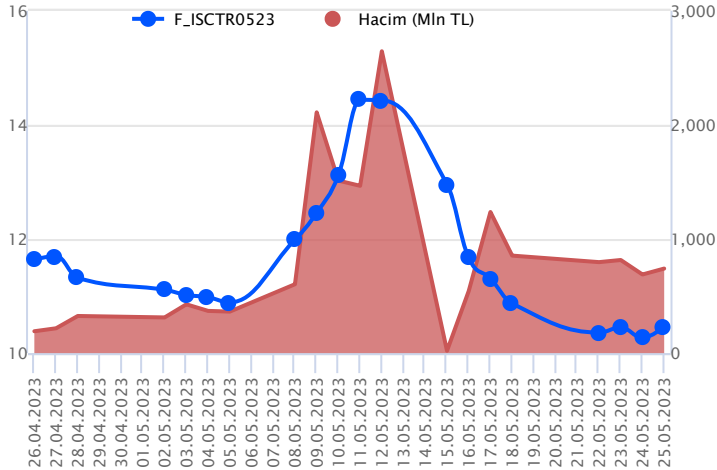

Bankacılık endeksinde yaşanan pozitif ayrışma ile kazançlar %3'e yaklaşırken, Mayıs vadeli ISCTR sözleşmesi 10,21 TL – 10,53 TL seviyeleri arasında dalgalanarak günü 10,45 TL uzlaşma fiyatından %1,65'lik kazançla tamamladı. İzlediğimiz 200 günlük ortalamanın (10,95) altında fiyatlamasının devam ettiği sözleşmede satış baskısının devamı beklenirken, bu bölgenin üzerinde yaşanacak saatlik kapanışlar toparlanmalar açısından kritik öneme sahip bulunuyor. Volatiliteye bağlı olarak gelen tepki alımlarının bugünde devam etmesi halinde 10,74 TL takip edilen ilk direnç konumunda bulunurken, devamında 10,82 TL ve 10,95 TL (200 günlük üssel ortalama) seviyeleri gündeme gelecektir. Kar realizasyonların yaşanması durumunda 10,15 TL – 10,00 TL ve 9,85 TL kademeli izlenecek destek seviyeleridir. Sektörde yaşanan volatiliteye karşı alınacak pozisyonlarda temkinli olunması aktif bir stop loss stratejisine bağlı kalınması faydalı olacaktır.

### F\_THYAO0523 Vadeli Kontratı

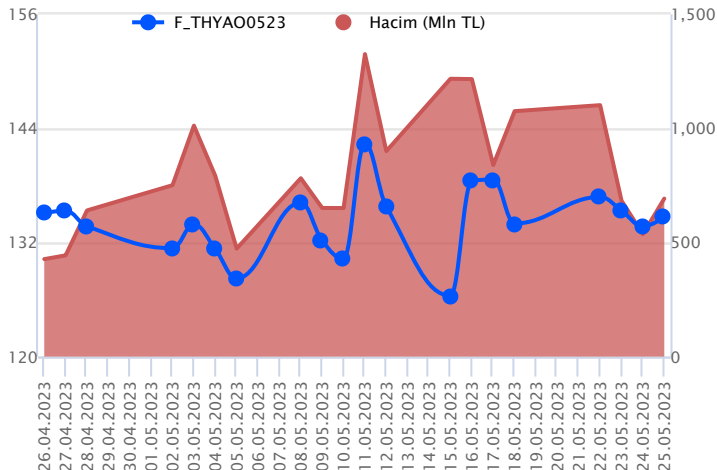

Mayıs vadeli THYAO pay sözleşmesi dün 133,17 TL ile 136,67 TL seviyeleri arasında dalgalanarak günü %0,52'lik yükselişle 134,68 TL uzlaşma fiyatından tamamladı. Hafta sonu yapılacak Cumhurbaşkanlığı ikinci tur seçimleri öncesinde sözleşmede kararsız seyrilerin etkili olduğunu söyleyebiliriz. Sözleşmede son dönemde 140,06 TL ile 132,35 TL arasında sıkışma alanı içerisinde hareketlerin yaşandığını değerlendiriyoruz. Bu bağlamda bugün 137,16 TL – 139,10 TL ve 140,06 TL seviyeleri direnç olarak takip edilebilir. Aşağı tarafta ise 133,17 TL ile 132,35 TL seviyeleri destek olarak izlenebilir. Yukarıda bahsettiğimiz sıkışma alanı dışına çıkılması durumunda çıkış yönüne bağlı fiyatlamalarda ivmelenme beklenebilir. Cumhurbaşkanlığı ikinci tur seçimi öncesinde yatırımcıların kaldıraç seviyelerini ayarlamaları ve de aktif bir stop loss stratejisine bağlı kalmaları bu süreçte önemini korumaya devam ediyor.

## Dayanak Varlıkların Teknik Gösterge Görünümleri

## 20 Gün Ortalama/Fiyat Kesişmesi (YUKARI)

ALARK  
VAKBN

## Güç Göstergeleri Olumlu

RSI ve Momentum göstergelerine göre olumlu olanlar

## 50 Gün Ortalama/Fiyat Kesişmesi (YUKARI)

EKGYO

## MACD

## 20/50 Gün Ortalama Kesişmesi (YUKARI)

HALKB

## Para Girişi Olan Dayanak Varlıklar

|       | Kapanış | İşlem Hacmi (Mln TL) |
|-------|---------|----------------------|
| HALKB | 11.96   | 517.92155            |

## Yüksek Hacimliler

|       | İşlem Hacmi (Mln TL) |
|-------|----------------------|
| XU030 | 26,473.77            |
| XSD25 | 15,368.91            |
| X10XB | 10,850.35            |
| XLBNK | 7,054.20             |
| THYAO | 3,772.75             |

## 20 Gün Ortalama/Fiyat Kesişmesi (AŞAĞI)

Bu şartları sağlayan dayanak varlık bulunmamaktadır.

## Güç Göstergeleri Zayıf

SOKM  
BIMAS  
SAHOL  
ARCLK  
AKBNK

RSI ve Momentum göstergelerine göre zayıf olanlar

## 50 Gün Ortalama/Fiyat Kesişmesi (AŞAĞI)

Bu şartları sağlayan dayanak varlık bulunmamaktadır.

## Göstergeleri Dipte Olanlar

XPT/USD  
GBP/USD  
ARCLK  
XAG/USD  
BIMAS

CCI, RSI, Stochastics, Williams' %R, MFI ve DX göstergelerinin ortalaması en düşük olanlar

## 20/50 Gün Ortalama Kesişmesi (AŞAĞI)

BIMAS  
EUR/USD

## Para Çıkışı Olan Dayanak Varlıklar

|  | Kapanış | İşlem Hacmi (Mln TL) |
|--|---------|----------------------|
| Bu şartları sağlayan dayanak varlık bulunmamaktadır. |         |                      |

## Dayanak Varlıkların Teknik Gösterge Konumları

| Kod     | 5 Günlük H.O | 10 Günlük H.O | 20 Günlük H.O | 50 Günlük H.O | RSI   | StochS | MACD  | CCI   |
|---------|--------------|---------------|---------------|---------------|-------|--------|-------|-------|
| AEFES   | SATIM        | SATIM         | SATIM         | SATIM         | SATIM | SATIM  | SATIM | ALIM  |
| AKBNK   | SATIM        | SATIM         | SATIM         | SATIM         | SATIM | SATIM  | SATIM | ALIM  |
| AKSEN   | SATIM        | SATIM         | SATIM         | SATIM         | SATIM | ALIM   | ALIM  | SATIM |
| ALARK   | ALIM         | ALIM          | ALIM          | SATIM         | ALIM  | ALIM   | ALIM  | ALIM  |
| ARCLK   | SATIM        | SATIM         | SATIM         | SATIM         | SATIM | ALIM   | SATIM | ALIM  |
| ASELS   | SATIM        | SATIM         | SATIM         | SATIM         | SATIM | ALIM   | ALIM  | SATIM |
| BIMAS   | SATIM        | SATIM         | SATIM         | SATIM         | SATIM | SATIM  | SATIM | ALIM  |
| CNH/TRY | SATIM        | SATIM         | SATIM         | ALIM          | SATIM | ALIM   | SATIM | SATIM |
| DOHOL   | SATIM        | SATIM         | SATIM         | SATIM         | SATIM | ALIM   | SATIM | SATIM |
| ECILC   | SATIM        | SATIM         | SATIM         | SATIM         | ALIM  | SATIM  | SATIM | ALIM  |
| EKGYO   | ALIM         | ALIM          | ALIM          | ALIM          | ALIM  | ALIM   | ALIM  | ALIM  |
| ENJSA   | ALIM         | SATIM         | SATIM         | SATIM         | ALIM  | SATIM  | SATIM | ALIM  |
| ENKAI   | SATIM        | SATIM         | SATIM         | SATIM         | SATIM | SATIM  | SATIM | SATIM |
| EREGL   | SATIM        | SATIM         | SATIM         | SATIM         | ALIM  | ALIM   | ALIM  | ALIM  |
| EUR/TRY | SATIM        | SATIM         | ALIM          | ALIM          | SATIM | ALIM   | SATIM | SATIM |
| EUR/USD | SATIM        | SATIM         | SATIM         | SATIM         | SATIM | ALIM   | SATIM | SATIM |
| FROTO   | SATIM        | SATIM         | SATIM         | SATIM         | SATIM | ALIM   | SATIM | SATIM |
| GARAN   | SATIM        | SATIM         | SATIM         | SATIM         | SATIM | SATIM  | SATIM | ALIM  |
| GBP/USD | SATIM        | SATIM         | SATIM         | SATIM         | SATIM | ALIM   | SATIM | SATIM |
| GUBRF   | ALIM         | ALIM          | ALIM          | ALIM          | ALIM  | SATIM  | ALIM  | ALIM  |
| HALKB   | ALIM         | ALIM          | ALIM          | ALIM          | ALIM  | SATIM  | ALIM  | ALIM  |
| HEKTS   | SATIM        | SATIM         | SATIM         | SATIM         | SATIM | ALIM   | ALIM  | SATIM |
| ISCTR   | SATIM        | SATIM         | SATIM         | SATIM         | SATIM | SATIM  | SATIM | ALIM  |
| ISGYO   | ALIM         | ALIM          | SATIM         | SATIM         | ALIM  | SATIM  | ALIM  | ALIM  |
| KARSN   | SATIM        | SATIM         | SATIM         | SATIM         | ALIM  | SATIM  | ALIM  | SATIM |
| KCHOL   | SATIM        | SATIM         | SATIM         | SATIM         | SATIM | SATIM  | SATIM | SATIM |
| KOZAA   | ALIM         | ALIM          | ALIM          | ALIM          | ALIM  | ALIM   | ALIM  | SATIM |
| KOZAL   | ALIM         | ALIM          | ALIM          | SATIM         | ALIM  | ALIM   | ALIM  | SATIM |
| KRDMD   | SATIM        | SATIM         | SATIM         | SATIM         | SATIM | ALIM   | ALIM  | SATIM |
| MGROS   | SATIM        | SATIM         | SATIM         | SATIM         | SATIM | ALIM   | SATIM | SATIM |
| ODAS    | ALIM         | ALIM          | ALIM          | SATIM         | ALIM  | SATIM  | ALIM  | ALIM  |
| OYAKC   | ALIM         | ALIM          | ALIM          | ALIM          | ALIM  | ALIM   | ALIM  | SATIM |
| PETKM   | ALIM         | ALIM          | SATIM         | SATIM         | ALIM  | ALIM   | ALIM  | ALIM  |
| PGSUS   | SATIM        | SATIM         | SATIM         | SATIM         | SATIM | ALIM   | SATIM | SATIM |
| RUB/TRY | ALIM         | ALIM          | ALIM          | ALIM          | ALIM  | SATIM  | SATIM | ALIM  |
| SAHOL   | SATIM        | SATIM         | SATIM         | SATIM         | SATIM | SATIM  | SATIM | SATIM |
| SASA    | ALIM         | ALIM          | ALIM          | ALIM          | ALIM  | ALIM   | ALIM  | SATIM |
| SISE    | SATIM        | SATIM         | SATIM         | SATIM         | SATIM | ALIM   | SATIM | SATIM |
| SKBNK   | SATIM        | SATIM         | SATIM         | SATIM         | ALIM  | SATIM  | SATIM | SATIM |
| SOKM    | SATIM        | SATIM         | SATIM         | SATIM         | SATIM | ALIM   | SATIM | SATIM |
| TAVHL   | SATIM        | SATIM         | SATIM         | SATIM         | SATIM | ALIM   | ALIM  | SATIM |
| TCELL   | SATIM        | SATIM         | SATIM         | SATIM         | SATIM | ALIM   | SATIM | SATIM |
| THYAO   | ALIM         | ALIM          | ALIM          | ALIM          | ALIM  | ALIM   | ALIM  | SATIM |
| TKFEN   | ALIM         | ALIM          | SATIM         | SATIM         | ALIM  | SATIM  | ALIM  | ALIM  |
| TOASO   | SATIM        | SATIM         | SATIM         | SATIM         | SATIM | ALIM   | SATIM | SATIM |
| TSKB    | SATIM        | SATIM         | SATIM         | SATIM         | SATIM | SATIM  | SATIM | ALIM  |
| TTKOM   | SATIM        | SATIM         | SATIM         | SATIM         | ALIM  | ALIM   | ALIM  | ALIM  |
| TUPRS   | SATIM        | SATIM         | SATIM         | SATIM         | SATIM | SATIM  | ALIM  | SATIM |
| USD/TRY | ALIM         | ALIM          | ALIM          | ALIM          | ALIM  | SATIM  | ALIM  | SATIM |
| VAKBN   | ALIM         | ALIM          | ALIM          | SATIM         | ALIM  | SATIM  | ALIM  | ALIM  |
| VESTL   | SATIM        | SATIM         | SATIM         | SATIM         | SATIM | ALIM   | ALIM  | SATIM |
| X10XB   | SATIM        | SATIM         | SATIM         | SATIM         | SATIM | ALIM   | ALIM  | SATIM |
| XAU/TRY | SATIM        | SATIM         | ALIM          | ALIM          | SATIM | ALIM   | SATIM | SATIM |
| XAU/USD | SATIM        | SATIM         | SATIM         | SATIM         | SATIM | ALIM   | SATIM | SATIM |
| XLBNK   | SATIM        | SATIM         | SATIM         | SATIM         | ALIM  | SATIM  | SATIM | ALIM  |
| XSD25   | SATIM        | SATIM         | SATIM         | SATIM         | SATIM | SATIM  | SATIM | ALIM  |
| XU030   | SATIM        | SATIM         | SATIM         | SATIM         | SATIM | SATIM  | SATIM | SATIM |
| YKBNK   | SATIM        | SATIM         | SATIM         | SATIM         | ALIM  | SATIM  | SATIM | ALIM  |

| Kod              | Destek 3 | Destek 2 | Destek 1 | Kapanış          | Pivot         | Direnç 1 | Direnç 2 | Direnç 3 |
|------------------|----------|----------|----------|------------------|---------------|----------|----------|----------|
| <b>DESTEKLER</b> |          |          |          | <b>DİRENÇLER</b> |               |          |          |          |
| F_AEFES0523      | 57.36    | 57.96    | 58.75    | <b>59.55</b>     | <b>59.35</b>  | 60.14    | 60.74    | 61.53    |
| F_AEFES0623      | 59.87    | 60.24    | 60.91    | <b>61.59</b>     | <b>61.28</b>  | 61.95    | 62.32    | 62.99    |
| F_AKBNK0523      | 13.55    | 13.79    | 14.08    | <b>14.38</b>     | <b>14.32</b>  | 14.61    | 14.85    | 15.14    |
| F_AKBNK0623      | 14.09    | 14.34    | 14.66    | <b>14.97</b>     | <b>14.91</b>  | 15.23    | 15.48    | 15.80    |
| F_AKSEN0523      | 27.19    | 27.65    | 28.03    | <b>28.41</b>     | <b>28.49</b>  | 28.87    | 29.33    | 29.71    |
| F_AKSEN0623      | 28.07    | 28.54    | 28.89    | <b>29.23</b>     | <b>29.36</b>  | 29.71    | 30.18    | 30.53    |
| F_ALARK0523      | 56.61    | 57.61    | 59.25    | <b>60.90</b>     | <b>60.25</b>  | 61.89    | 62.89    | 64.53    |
| F_ALARK0623      | 59.42    | 60.21    | 61.42    | <b>62.63</b>     | <b>62.21</b>  | 63.42    | 64.21    | 65.42    |
| F_ARCLK0523      | 82.96    | 83.74    | 84.68    | <b>85.62</b>     | <b>85.46</b>  | 86.40    | 87.18    | 88.12    |
| F_ARCLK0623      | 85.93    | 86.82    | 87.78    | <b>88.73</b>     | <b>88.67</b>  | 89.63    | 90.52    | 91.48    |
| F_ASELS0523      | 38.97    | 39.48    | 39.93    | <b>40.39</b>     | <b>40.44</b>  | 40.89    | 41.40    | 41.85    |
| F_ASELS0623      | 40.58    | 41.06    | 41.53    | <b>41.99</b>     | <b>42.01</b>  | 42.48    | 42.96    | 43.43    |
| F_BIMAS0523      | 130.08   | 131.59   | 132.61   | <b>133.63</b>    | <b>134.12</b> | 135.14   | 136.65   | 137.67   |
| F_BIMAS0623      | 134.03   | 135.23   | 136.31   | <b>137.40</b>    | <b>137.51</b> | 138.59   | 139.79   | 140.87   |
| F_CNHTRY0523     | 2.82     | 2.82     | 2.83     | <b>2.83</b>      | <b>2.83</b>   | 2.84     | 2.85     | 2.85     |
| F_CNHTRY0623     | 3.01     | 3.01     | 3.01     | <b>3.01</b>      | <b>3.01</b>   | 3.01     | 3.01     | 3.01     |
| F_DOHOL0523      | 7.50     | 7.66     | 7.77     | <b>7.89</b>      | <b>7.93</b>   | 8.04     | 8.20     | 8.31     |
| F_DOHOL0623      | 7.56     | 7.84     | 8.02     | <b>8.20</b>      | <b>8.30</b>   | 8.48     | 8.76     | 8.94     |
| F_ECILC0523      | 24.26    | 24.62    | 25.08    | <b>25.53</b>     | <b>25.44</b>  | 25.90    | 26.26    | 26.72    |
| F_ECILC0623      | 25.42    | 25.76    | 26.12    | <b>26.47</b>     | <b>26.46</b>  | 26.82    | 27.16    | 27.52    |
| F_EKGYO0523      | 5.97     | 6.08     | 6.28     | <b>6.48</b>      | <b>6.39</b>   | 6.59     | 6.70     | 6.90     |
| F_EKGYO0623      | 6.24     | 6.33     | 6.52     | <b>6.70</b>      | <b>6.61</b>   | 6.80     | 6.89     | 7.08     |
| F_ENJSA0523      | 25.56    | 26.11    | 26.80    | <b>27.50</b>     | <b>27.35</b>  | 28.04    | 28.59    | 29.28    |
| F_ENJSA0623      | 26.62    | 27.19    | 27.80    | <b>28.42</b>     | <b>28.37</b>  | 28.98    | 29.55    | 30.16    |
| F_ENKAI0523      | 21.94    | 22.66    | 23.06    | <b>23.46</b>     | <b>23.78</b>  | 24.18    | 24.90    | 25.30    |
| F_ENKAI0623      | 22.85    | 23.58    | 23.98    | <b>24.38</b>     | <b>24.71</b>  | 25.11    | 25.84    | 26.24    |
| F_EREGL0523      | 30.41    | 30.60    | 30.91    | <b>31.21</b>     | <b>31.10</b>  | 31.41    | 31.60    | 31.91    |
| F_EREGL0623      | 31.46    | 31.65    | 31.96    | <b>32.27</b>     | <b>32.15</b>  | 32.46    | 32.65    | 32.96    |
| F_EURTRY0523     | 21.35    | 21.46    | 21.55    | <b>21.64</b>     | <b>21.65</b>  | 21.74    | 21.85    | 21.94    |
| F_EURTRY0623     | 22.53    | 22.74    | 22.90    | <b>23.05</b>     | <b>23.10</b>  | 23.26    | 23.47    | 23.62    |
| F_EURUSD0523     | 1.07     | 1.07     | 1.07     | <b>1.07</b>      | <b>1.07</b>   | 1.08     | 1.08     | 1.08     |
| F_EURUSD0623     | 1.07     | 1.07     | 1.08     | <b>1.08</b>      | <b>1.08</b>   | 1.08     | 1.08     | 1.09     |
| F_FROTO0523      | 489.18   | 500.08   | 506.78   | <b>513.49</b>    | <b>517.68</b> | 524.38   | 535.28   | 541.98   |
| F_FROTO0623      | 506.54   | 518.64   | 525.72   | <b>532.79</b>    | <b>537.82</b> | 544.90   | 557.00   | 564.08   |
| F_GARAN0523      | 22.90    | 23.25    | 23.72    | <b>24.18</b>     | <b>24.07</b>  | 24.54    | 24.89    | 25.36    |
| F_GARAN0623      | 23.73    | 24.12    | 24.56    | <b>25.00</b>     | <b>24.95</b>  | 25.39    | 25.78    | 26.22    |
| F_GBPUSD0523     | 1.23     | 1.23     | 1.23     | <b>1.24</b>      | <b>1.24</b>   | 1.24     | 1.24     | 1.24     |
| F_GBPUSD0623     | 1.23     | 1.23     | 1.23     | <b>1.23</b>      | <b>1.24</b>   | 1.24     | 1.24     | 1.24     |
| F_GUBRF0523      | 232.00   | 234.93   | 239.16   | <b>243.40</b>    | <b>242.09</b> | 246.32   | 249.25   | 253.48   |
| F_GUBRF0623      | 242.51   | 245.38   | 249.96   | <b>254.54</b>    | <b>252.83</b> | 257.41   | 260.28   | 264.86   |
| F_HALKB0523      | 10.61    | 10.91    | 11.45    | <b>11.98</b>     | <b>11.75</b>  | 12.29    | 12.59    | 13.13    |
| F_HALKB0623      | 10.97    | 11.28    | 11.79    | <b>12.31</b>     | <b>12.10</b>  | 12.61    | 12.92    | 13.43    |
| F_HEKTS0523      | 23.53    | 24.13    | 24.56    | <b>25.00</b>     | <b>25.16</b>  | 25.59    | 26.19    | 26.62    |
| F_HEKTS0623      | 23.27    | 24.20    | 24.85    | <b>25.51</b>     | <b>25.78</b>  | 26.43    | 27.36    | 28.01    |
| F_ISCTR0523      | 9.95     | 10.08    | 10.27    | <b>10.46</b>     | <b>10.40</b>  | 10.59    | 10.72    | 10.91    |
| F_ISCTR0623      | 10.38    | 10.51    | 10.70    | <b>10.89</b>     | <b>10.83</b>  | 11.02    | 11.15    | 11.34    |
| F_ISGYO0523      | 7.45     | 7.59     | 7.87     | <b>8.15</b>      | <b>8.01</b>   | 8.29     | 8.43     | 8.71     |
| F_ISGYO0623      | 7.80     | 7.92     | 8.18     | <b>8.43</b>      | <b>8.30</b>   | 8.56     | 8.68     | 8.94     |
| F_KARSN0523      | 7.50     | 7.62     | 7.74     | <b>7.86</b>      | <b>7.86</b>   | 7.98     | 8.10     | 8.22     |
| F_KARSN0623      | 7.82     | 7.93     | 8.03     | <b>8.13</b>      | <b>8.14</b>   | 8.24     | 8.35     | 8.45     |
| F_KCHOL0523      | 71.08    | 71.91    | 72.59    | <b>73.28</b>     | <b>73.42</b>  | 74.10    | 74.93    | 75.61    |
| F_KCHOL0623      | 74.09    | 74.97    | 75.78    | <b>76.58</b>     | <b>76.66</b>  | 77.47    | 78.35    | 79.16    |
| F_KOZAA0523      | 35.95    | 37.81    | 39.11    | <b>40.40</b>     | <b>40.97</b>  | 42.27    | 44.13    | 45.43    |
| F_KOZAA0623      | 37.87    | 39.60    | 40.82    | <b>42.03</b>     | <b>42.55</b>  | 43.77    | 45.50    | 46.72    |
| F_KOZAL0523      | 18.31    | 18.56    | 18.75    | <b>18.95</b>     | <b>19.00</b>  | 19.19    | 19.44    | 19.63    |
| F_KOZAL0623      | 18.77    | 19.14    | 19.42    | <b>19.71</b>     | <b>19.79</b>  | 20.07    | 20.44    | 20.72    |
| F_KRDMD0523      | 14.97    | 15.27    | 15.58    | <b>15.90</b>     | <b>15.88</b>  | 16.19    | 16.49    | 16.80    |
| F_KRDMD0623      | 15.44    | 15.77    | 16.10    | <b>16.44</b>     | <b>16.43</b>  | 16.76    | 17.09    | 17.42    |
| F_MGROS0523      | 146.78   | 152.45   | 156.33   | <b>160.20</b>    | <b>162.00</b> | 165.88   | 171.55   | 175.43   |
| F_MGROS0623      | 159.56   | 163.12   | 164.89   | <b>166.67</b>    | <b>168.45</b> | 170.22   | 173.78   | 175.55   |
| F_ODAS0523       | 5.39     | 5.52     | 5.63     | <b>5.74</b>      | <b>5.76</b>   | 5.87     | 6.00     | 6.11     |
| F_ODAS0623       | 5.64     | 5.77     | 5.87     | <b>5.98</b>      | <b>6.00</b>   | 6.10     | 6.23     | 6.33     |
| F_OYAKC0523      | 32.88    | 33.67    | 34.14    | <b>34.60</b>     | <b>34.93</b>  | 35.40    | 36.19    | 36.66    |
| F_OYAKC0623      | 31.92    | 33.83    | 34.92    | <b>36.02</b>     | <b>36.83</b>  | 37.92    | 39.83    | 40.92    |
| F_PETKM0523      | 12.24    | 12.38    | 12.56    | <b>12.74</b>     | <b>12.70</b>  | 12.88    | 13.02    | 13.20    |
| F_PETKM0623      | 12.62    | 12.76    | 12.96    | <b>13.15</b>     | <b>13.10</b>  | 13.30    | 13.44    | 13.64    |

| Kod           | Destek 3         | Destek 2 | Destek 1 | Kapanış         | Pivot            | Direnç 1 | Direnç 2 | Direnç 3 |
|---------------|------------------|----------|----------|-----------------|------------------|----------|----------|----------|
|               | <b>DESTEKLER</b> |          |          |                 | <b>DİRENÇLER</b> |          |          |          |
| F_PGSUS0523   | 392.74           | 399.09   | 403.96   | <b>408.82</b>   | <b>410.31</b>    | 415.18   | 421.53   | 426.40   |
| F_PGSUS0623   | 406.34           | 413.34   | 418.47   | <b>423.59</b>   | <b>425.47</b>    | 430.60   | 437.60   | 442.73   |
| F_SAHOL0523   | 33.20            | 33.72    | 34.16    | <b>34.60</b>    | <b>34.68</b>     | 35.12    | 35.64    | 36.08    |
| F_SAHOL0623   | 34.73            | 35.26    | 35.69    | <b>36.13</b>    | <b>36.22</b>     | 36.65    | 37.18    | 37.61    |
| F_SASA0523N1  | 44.99            | 46.90    | 47.93    | <b>48.96</b>    | <b>49.84</b>     | 50.87    | 52.78    | 53.81    |
| F_SASA0623N1  | 46.61            | 48.45    | 49.47    | <b>50.49</b>    | <b>51.31</b>     | 52.33    | 54.17    | 55.19    |
| F_SISE0523    | 34.03            | 34.39    | 34.79    | <b>35.20</b>    | <b>35.15</b>     | 35.55    | 35.91    | 36.31    |
| F_SISE0623    | 35.46            | 35.85    | 36.27    | <b>36.70</b>    | <b>36.66</b>     | 37.08    | 37.47    | 37.89    |
| F_SKBNK0523   | 2.07             | 2.10     | 2.14     | <b>2.18</b>     | <b>2.17</b>      | 2.21     | 2.24     | 2.28     |
| F_SKBNK0623   | 2.17             | 2.20     | 2.23     | <b>2.27</b>     | <b>2.26</b>      | 2.29     | 2.32     | 2.35     |
| F_SOKM0523    | 25.76            | 26.44    | 26.83    | <b>27.21</b>    | <b>27.51</b>     | 27.90    | 28.58    | 28.97    |
| F_SOKM0623    | 26.80            | 27.44    | 27.84    | <b>28.23</b>    | <b>28.48</b>     | 28.88    | 29.52    | 29.92    |
| F_TAVHL0523   | 64.88            | 65.62    | 66.23    | <b>66.85</b>    | <b>66.97</b>     | 67.58    | 68.32    | 68.93    |
| F_TAVHL0623   | 66.97            | 67.79    | 68.36    | <b>68.94</b>    | <b>69.18</b>     | 69.75    | 70.57    | 71.14    |
| F_TCELL0523   | 29.68            | 30.19    | 30.62    | <b>31.05</b>    | <b>31.13</b>     | 31.56    | 32.07    | 32.50    |
| F_TCELL0623   | 30.92            | 31.47    | 31.90    | <b>32.33</b>    | <b>32.45</b>     | 32.88    | 33.43    | 33.86    |
| F_THYAO0523   | 129.50           | 131.33   | 133.00   | <b>134.66</b>   | <b>134.83</b>    | 136.50   | 138.33   | 140.00   |
| F_THYAO0623   | 132.89           | 135.24   | 137.86   | <b>140.47</b>   | <b>140.21</b>    | 142.83   | 145.18   | 147.80   |
| F_TKFEN0523   | 25.25            | 25.66    | 26.39    | <b>27.13</b>    | <b>26.80</b>     | 27.53    | 27.94    | 28.67    |
| F_TKFEN0623   | 26.53            | 26.87    | 27.48    | <b>28.10</b>    | <b>27.82</b>     | 28.43    | 28.77    | 29.38    |
| F_TOASO0523   | 174.38           | 179.26   | 182.33   | <b>185.40</b>   | <b>187.21</b>    | 190.28   | 195.16   | 198.23   |
| F_TOASO0623   | 180.51           | 185.85   | 188.95   | <b>192.04</b>   | <b>194.29</b>    | 197.39   | 202.73   | 205.83   |
| F_TSKB0523    | 3.41             | 3.49     | 3.59     | <b>3.70</b>     | <b>3.67</b>      | 3.77     | 3.85     | 3.95     |
| F_TSKB0623    | 3.60             | 3.65     | 3.73     | <b>3.82</b>     | <b>3.78</b>      | 3.86     | 3.91     | 3.99     |
| F_TTKOM0523   | 13.31            | 13.52    | 13.69    | <b>13.86</b>    | <b>13.90</b>     | 14.07    | 14.28    | 14.45    |
| F_TTKOM0623   | 13.91            | 14.10    | 14.27    | <b>14.44</b>    | <b>14.46</b>     | 14.63    | 14.82    | 14.99    |
| F_TUPRS0523N1 | 61.43            | 62.64    | 63.46    | <b>64.29</b>    | <b>64.67</b>     | 65.49    | 66.70    | 67.52    |
| F_TUPRS0623N1 | 63.56            | 64.89    | 65.63    | <b>66.36</b>    | <b>66.96</b>     | 67.70    | 69.03    | 69.77    |
| F_USDTRY0523  | 19.91            | 19.97    | 20.05    | <b>20.13</b>    | <b>20.12</b>     | 20.20    | 20.27    | 20.35    |
| F_USDTRY0623  | 21.12            | 21.19    | 21.26    | <b>21.32</b>    | <b>21.33</b>     | 21.40    | 21.47    | 21.54    |
| F_VAKBN0523   | 7.92             | 8.13     | 8.41     | <b>8.69</b>     | <b>8.62</b>      | 8.90     | 9.11     | 9.39     |
| F_VAKBN0623   | 8.26             | 8.44     | 8.72     | <b>9.00</b>     | <b>8.90</b>      | 9.18     | 9.36     | 9.64     |
| F_VESTL0523   | 36.54            | 37.23    | 37.81    | <b>38.40</b>    | <b>38.50</b>     | 39.08    | 39.77    | 40.35    |
| F_VESTL0623   | 38.27            | 38.91    | 39.48    | <b>40.05</b>    | <b>40.12</b>     | 40.69    | 41.33    | 41.90    |
| F_X10XB0623   | 6,165.17         | 6,187.83 | 6,227.42 | <b>6,267.00</b> | <b>6,250.08</b>  | 6,289.67 | 6,312.33 | 6,351.92 |
| F_X10XB0823   | 6,821.50         | 6,827.50 | 6,835.75 | <b>6,844.00</b> | <b>6,841.75</b>  | 6,850.00 | 6,856.00 | 6,864.25 |
| F_XAUTRYM0623 | 1,329.15         | 1,339.60 | 1,345.74 | <b>1,351.88</b> | <b>1,356.19</b>  | 1,362.33 | 1,372.78 | 1,378.92 |
| F_XAUTRYM0823 | 1,466.25         | 1,478.13 | 1,486.48 | <b>1,494.84</b> | <b>1,498.36</b>  | 1,506.71 | 1,518.59 | 1,526.94 |
| F_XAUUSD0623  | 1,926.87         | 1,943.43 | 1,952.22 | <b>1,961.00</b> | <b>1,968.78</b>  | 1,977.57 | 1,994.13 | 2,002.92 |
| F_XAUUSD0823  | 1,947.67         | 1,963.43 | 1,972.12 | <b>1,980.80</b> | <b>1,987.88</b>  | 1,996.57 | 2,012.33 | 2,021.02 |
| F_XLBNK0623   | 3,633.75         | 3,667.00 | 3,718.50 | <b>3,770.00</b> | <b>3,751.75</b>  | 3,803.25 | 3,836.50 | 3,888.00 |
| F_XLBNK0823   | 3,986.50         | 4,018.25 | 4,071.50 | <b>4,124.75</b> | <b>4,103.25</b>  | 4,156.50 | 4,188.25 | 4,241.50 |
| F_XU0300623   | 4,934.08         | 5,002.17 | 5,062.83 | <b>5,123.50</b> | <b>5,130.92</b>  | 5,191.58 | 5,259.67 | 5,320.33 |
| F_XU0300823   | 5,500.83         | 5,554.67 | 5,604.83 | <b>5,655.00</b> | <b>5,658.67</b>  | 5,708.83 | 5,762.67 | 5,812.83 |
| F_YKBNK0523   | 8.49             | 8.62     | 8.82     | <b>9.03</b>     | <b>8.95</b>      | 9.15     | 9.28     | 9.48     |
| F_YKBNK0623   | 8.89             | 9.00     | 9.22     | <b>9.44</b>     | <b>9.33</b>      | 9.55     | 9.66     | 9.88     |



| Sözleşme Kodu                     | Vade Ayı   | Uzlaşma Fiyatı | Önceki Uzlaşma Fiyatı | Değişim | Değişim Puan | Gün İçi Yüksek | Gün İçi Düşük | İşlem Miktarı | İşlem Hacim      | Açık Pozisyon | Açık Pozisyon Değişimi | Vadeye Kalan Gün Sayısı | Takasbank Başlangıç Teminatı % |
|-----------------------------------|------------|----------------|-----------------------|---------|--------------|----------------|---------------|---------------|------------------|---------------|------------------------|-------------------------|--------------------------------|
| <b>ENDEKS KONTRATLARI</b>         |            |                |                       |         |              |                |               |               |                  |               |                        |                         |                                |
| F_XU0300623                       | 26.06.2023 | 5,112.25       | 5,151.00              | -0.75 % | -38.75       | 5,199.00       | 5,070.25      | 154,655.00    | 7,934,670,030.00 | 296,364.00    | -1,387.00              | 32                      | 15                             |
| F_XU0300823                       | 31.08.2023 | 5,642.00       | 5,661.50              | -0.34 % | -19.50       | 5,712.50       | 5,608.50      | 1,271.00      | 71,793,120.00    | 2,193.00      | 284.00                 | 98                      | 15                             |
| F_XU0301023                       | 31.10.2023 | 6,127.00       | 6,155.75              | -0.47 % | -28.75       | 6,157.50       | 6,061.00      | 45.00         | 2,745,435.00     | 237.00        | 2.00                   | 159                     | 15                             |
| F_XU0301223                       | 29.12.2023 | 6,620.00       | 6,619.50              | 0.01 %  | 0.50         | 6,657.75       | 6,555.75      | 162.00        | 10,710,347.50    | 626.00        | -64.00                 | 218                     | 15                             |
| <b>DÖVİZ KONTRATLARI</b>          |            |                |                       |         |              |                |               |               |                  |               |                        |                         |                                |
| F_CNHTRY0523                      | 31.05.2023 | 2.8351         | 2.8692                | -1.19 % | -0.03        | 2.8418         | 2.8313        | 7             | 198,456          | 9             | 7                      | 6                       | 15                             |
| F_CNHTRY0623                      | 26.06.2023 | 3.0086         | 3.0394                | -1.01 % | -0.03        | 3.0086         | 3.0086        | 2             | 60,172           | 4             | 2                      | 32                      | 15                             |
| F_EURTRY0523                      | 31.05.2023 | 21.6440        | 21.8182               | -0.80 % | -0.17        | 21.7558        | 21.5610       | 1,852         | 40,129,600       | 7,924         | 1,224                  | 6                       | 15                             |
| F_EURTRY0623                      | 26.06.2023 | 22.9986        | 23.3620               | -1.56 % | -0.36        | 23.3140        | 22.9500       | 10,270        | 236,567,406      | 9,532         | 1,581                  | 32                      | 15                             |
| F_EURUSD0523                      | 31.05.2023 | 1.0738         | 1.0776                | -0.35 % | 0.00         | 1.0752         | 1.0714        | 3,464         | 73,836,118       | 9,089         | -504                   | 6                       | 4                              |
| F_EURUSD0623                      | 26.06.2023 | 1.0791         | 1.0834                | -0.40 % | 0.00         | 1.0819         | 1.0770        | 8,494         | 182,078,790      | 34,020        | 382                    | 32                      | 4                              |
| F_GBPUSD0523                      | 31.05.2023 | 1.2358         | 1.2393                | -0.28 % | 0.00         | 1.2390         | 1.2349        | 48            | 1,178,641        | 141           | -28                    | 6                       | 5                              |
| F_GBPUSD0623                      | 26.06.2023 | 1.2387         | 1.2415                | -0.23 % | 0.00         | 1.2401         | 1.2348        | 4             | 98,404           | 45            | 1                      | 32                      | 5                              |
| F_RUBTRY0523                      | 31.05.2023 | 0.0000         | 0.0000                |         | 0.00         | 0.0000         | 0.0000        |               |                  |               |                        | 6                       | 22                             |
| F_RUBTRY0623                      | 26.06.2023 | 0.0000         | 0.0000                |         | 0.00         | 0.0000         | 0.0000        |               |                  |               |                        | 32                      | 22                             |
| F_USDTRY0523                      | 31.05.2023 | 20.1238        | 20.1899               | -0.33 % | -0.07        | 20.1908        | 20.0440       | 115,396       | 2,325,449,884    | 563,190       | -60,498                | 6                       | 14                             |
| F_USDTRY0623                      | 26.06.2023 | 21.3207        | 21.3504               | -0.14 % | -0.03        | 21.4000        | 21.2599       | 128,589       | 2,741,825,176    | 1,744,096     | 80,443                 | 32                      | 14                             |
| F_P_USDTRY0523                    | 31.05.2023 | 0.0000         | 0.0000                |         | 0.00         | 0.0000         | 0.0000        |               |                  |               |                        | 6                       | 14                             |
| F_P_USDTRY0623                    | 26.06.2023 | 0.0000         | 0.0000                |         | 0.00         | 0.0000         | 0.0000        |               |                  |               |                        | 32                      | 14                             |
| <b>KIYMETLİ MADEN KONTRATLARI</b> |            |                |                       |         |              |                |               |               |                  |               |                        |                         |                                |
| F_XAUTRYM0623                     | 26.06.2023 | 1,352.680      | 1,368.500             | -1.16 % | -15.82       | 1,366.640      | 1,350.050     | 101,365       | 137,763,210      | 1,230,024     | 9,943                  | 32                      | 15                             |
| F_XAUTRYM0823                     | 31.08.2023 | 1,493.200      | 1,514.820             | -1.43 % | -21.62       | 1,510.230      | 1,490.000     | 8,572         | 12,888,783       | 234,839       | 978                    | 98                      | 15                             |
| F_XAUUSD0623                      | 26.06.2023 | 1,965.750      | 1,988.950             | -1.17 % | -23.20       | 1,985.350      | 1,960.000     | 16,400        | 642,639,459      | 83,331        | 150                    | 32                      | 8                              |
| F_XAUUSD0823                      | 31.08.2023 | 1,984.750      | 2,008.100             | -1.16 % | -23.35       | 2,003.650      | 1,979.200     | 1,998         | 78,961,017       | 3,023         | 184                    | 98                      | 8                              |
| <b>PAY VADELİ</b>                 |            |                |                       |         |              |                |               |               |                  |               |                        |                         |                                |
| F_AEFES0523                       | 31.05.2023 | 59.510         | 59.380                | 0.22 %  | 0.13         | 59.940         | 58.550        | 3,425         | 20,260,101       | 8,405         | 116                    | 6                       | 16                             |
| F_AEFES0623                       | 26.06.2023 | 61.470         | 61.460                | 0.02 %  | 0.01         | 61.640         | 60.600        | 774           | 4,734,824        | 2,335         | 125                    | 32                      | 16                             |
| F_AKBNK0523                       | 31.05.2023 | 14.360         | 14.090                | 1.92 %  | 0.27         | 14.550         | 14.020        | 347,250       | 496,548,000      | 465,598       | -47,620                | 6                       | 17                             |
| F_AKBNK0623                       | 26.06.2023 | 14.980         | 14.720                | 1.77 %  | 0.26         | 15.170         | 14.600        | 83,100        | 124,103,773      | 295,730       | 39,627                 | 32                      | 17                             |
| F_AKSEN0523                       | 31.05.2023 | 28.350         | 28.400                | -0.18 % | -0.05        | 28.950         | 28.110        | 11,155        | 31,699,639       | 12,407        | -2,875                 | 6                       | 16                             |
| F_AKSEN0623                       | 26.06.2023 | 29.160         | 29.290                | -0.44 % | -0.13        | 29.840         | 29.020        | 1,555         | 4,566,492        | 3,034         | 634                    | 32                      | 16                             |
| F_ALARK0523                       | 31.05.2023 | 60.970         | 58.980                | 3.37 %  | 1.99         | 61.240         | 58.600        | 8,722         | 52,236,691       | 15,871        | -390                   | 6                       | 17                             |
| F_ALARK0623                       | 26.06.2023 | 62.830         | 60.980                | 3.03 %  | 1.85         | 63.000         | 61.000        | 2,008         | 12,446,030       | 3,539         | 627                    | 32                      | 17                             |
| F_ARCLK0523                       | 31.05.2023 | 85.630         | 85.750                | -0.14 % | -0.12        | 86.240         | 84.520        | 6,276         | 53,628,130       | 10,638        | 43                     | 6                       | 15                             |
| F_ARCLK0623                       | 26.06.2023 | 88.660         | 89.120                | -0.52 % | -0.46        | 89.570         | 87.720        | 488           | 4,340,932        | 1,604         | 187                    | 32                      | 15                             |
| F_ASELS0523                       | 31.05.2023 | 40.310         | 40.810                | -1.23 % | -0.50        | 40.940         | 39.980        | 43,909        | 177,403,682      | 56,723        | -795                   | 6                       | 16                             |
| F_ASELS0623                       | 26.06.2023 | 41.880         | 42.350                | -1.11 % | -0.47        | 42.500         | 41.550        | 9,343         | 39,368,025       | 16,332        | 4,212                  | 32                      | 16                             |
| F_BIMAS0523                       | 31.05.2023 | 134.210        | 134.880               | -0.50 % | -0.67        | 135.630        | 133.100       | 12,077        | 161,968,097      | 26,335        | -1,100                 | 6                       | 14                             |
| F_BIMAS0623                       | 26.06.2023 | 137.270        | 138.770               | -1.08 % | -1.50        | 138.700        | 136.420       | 3,610         | 49,791,667       | 10,753        | 2,002                  | 32                      | 14                             |
| F_DOHOL0523                       | 31.05.2023 | 7.920          | 8.070                 | -1.86 % | -0.15        | 8.080          | 7.810         | 126,581       | 100,498,091      | 198,419       | 9,064                  | 6                       | 17                             |
| F_DOHOL0623                       | 26.06.2023 | 8.230          | 8.380                 | -1.79 % | -0.15        | 8.580          | 8.120         | 26,528        | 21,941,255       | 103,982       | 9,871                  | 32                      | 17                             |
| F_ECILC0523                       | 31.05.2023 | 25.480         | 25.250                | 0.91 %  | 0.23         | 25.810         | 24.990        | 8,596         | 21,905,315       | 12,494        | -596                   | 6                       | 16                             |
| F_ECILC0623                       | 26.06.2023 | 26.420         | 26.300                | 0.46 %  | 0.12         | 26.810         | 26.110        | 1,875         | 4,980,879        | 5,407         | 1,048                  | 32                      | 16                             |
| F_EKGYO0523                       | 31.05.2023 | 6.480          | 6.220                 | 4.18 %  | 0.26         | 6.500          | 6.190         | 570,666       | 361,811,251      | 354,651       | -1,341                 | 6                       | 17                             |
| F_EKGYO0623                       | 26.06.2023 | 6.700          | 6.460                 | 3.72 %  | 0.24         | 6.710          | 6.430         | 42,571        | 27,994,839       | 90,683        | 13,075                 | 32                      | 17                             |
| F_ENJSA0523                       | 31.05.2023 | 27.440         | 26.730                | 2.66 %  | 0.71         | 27.890         | 26.650        | 16,380        | 44,841,165       | 24,408        | -1,110                 | 6                       | 16                             |
| F_ENJSA0623                       | 26.06.2023 | 28.500         | 27.840                | 2.37 %  | 0.66         | 28.930         | 27.750        | 1,571         | 4,460,719        | 4,617         | 34                     | 32                      | 16                             |
| F_ENKAI0523                       | 31.05.2023 | 23.430         | 24.360                | -3.82 % | -0.93        | 24.500         | 23.380        | 12,784        | 30,582,399       | 21,672        | 2,157                  | 6                       | 17                             |
| F_ENKAI0623                       | 26.06.2023 | 24.360         | 25.340                | -3.87 % | -0.98        | 25.440         | 24.310        | 3,896         | 9,662,718        | 6,349         | 1,654                  | 32                      | 17                             |
| F_EREGL0523                       | 31.05.2023 | 31.210         | 31.070                | 0.45 %  | 0.14         | 31.300         | 30.800        | 71,910        | 223,150,202      | 152,347       | -20,543                | 6                       | 15                             |
| F_EREGL0623                       | 26.06.2023 | 32.250         | 31.900                | 1.10 %  | 0.35         | 32.340         | 31.840        | 31,850        | 102,098,245      | 57,883        | 14,409                 | 32                      | 15                             |
| F_FROTO0523                       | 31.05.2023 | 512.150        | 524.870               | -2.42 % | -12.72       | 528.570        | 510.970       | 1,166         | 60,958,116       | 4,891         | -144                   | 6                       | 17                             |
| F_FROTO0623                       | 26.06.2023 | 532.980        | 545.990               | -2.38 % | -13.01       | 549.930        | 530.750       | 321           | 17,489,567       | 641           | 113                    | 32                      | 17                             |
| F_GARAN0523                       | 31.05.2023 | 24.130         | 23.760                | 1.56 %  | 0.37         | 24.430         | 23.610        | 120,721       | 289,909,792      | 96,964        | 3,889                  | 6                       | 18                             |
| F_GARAN0623                       | 26.06.2023 | 24.980         | 24.640                | 1.38 %  | 0.34         | 25.340         | 24.510        | 21,422        | 53,358,373       | 19,238        | 5,813                  | 32                      | 18                             |
| F_GUBRF0523                       | 31.05.2023 | 243.150        | 240.820               | 0.97 %  | 2.33         | 245.010        | 237.850       | 45,790        | 1,108,017,661    | 115,750       | -7,199                 | 6                       | 20                             |
| F_GUBRF0623                       | 26.06.2023 | 254.470        | 251.250               | 1.28 %  | 3.22         | 255.700        | 248.250       | 11,541        | 291,172,850      | 12,869        | 5,446                  | 32                      | 20                             |
| F_HALKB0523                       | 31.05.2023 | 11.970         | 11.280                | 6.12 %  | 0.69         | 12.060         | 11.220        | 138,107       | 161,601,630      | 51,764        | 7,713                  | 6                       | 19                             |
| F_HALKB0623                       | 26.06.2023 | 12.280         | 11.650                | 5.41 %  | 0.63         | 12.400         | 11.580        | 13,466        | 16,136,789       | 16,235        | 4,402                  | 32                      | 19                             |
| F_HEKTS0523                       | 31.05.2023 | 24.830         | 25.530                | -2.74 % | -0.70        | 25.750         | 24.720        | 59,429        | 148,662,585      | 31,590        | -15,120                | 6                       | 20                             |
| F_HEKTS0623                       | 26.06.2023 | 25.390         | 26.700                | -4.91 % | -1.31        | 26.700         | 25.120        | 37,060        | 94,947,117       | 27,217        | 19,795                 | 32                      | 20                             |
| F_ISCTR0523                       | 31.05.2023 | 10.450         | 10.290                | 1.55 %  | 0.16         | 10.530         | 10.210        | 715,690       | 741,090,734      | 515,140       | -100,838               | 6                       | 20                             |
| F_ISCTR0623                       | 26.06.2023 | 10.890         | 10.750                | 1.30 %  | 0.14         | 10.960         | 10.640        | 129,635       | 139,599,970      | 197,703       | 87,984                 | 32                      | 20                             |
| F_ISGYO0523                       | 31.05.2023 | 8.120          | 7.850                 | 3.44 %  | 0.27         | 8.150          | 7.730         | 32,691        | 26,051,135       | 61,005        | -928                   | 6                       | 19                             |
| F_ISGYO0623                       | 26.06.2023 | 8.430          | 8.120                 | 3.82 %  | 0.31         | 8.430          | 8.050         | 2,531         | 2,092,845        | 52,300        | 1,057                  | 32                      | 19                             |
| F_KARSN0523                       | 31.05.2023 | 7.860          | 7.810                 | 0.64 %  | 0.05         | 7.980          | 7.740         | 29,948        | 23,465,263       | 19,186        | -1,012                 | 6                       | 18                             |
| F_KARSN0623                       | 26.06.2023 | 8.150          | 8.060                 | 1.12 %  | 0.09         | 8.250          | 8.040         | 2,246         | 1,822,393        | 3,597         | 758                    | 32                      | 18                             |

| Sözleşme Kodu     | Vade Ayı   | Uzlaşma Fiyatı | Önceki Uzlaşma Fiyatı | Değişim | Değişim Puan | Gün İçi Yüksek | Gün İçi Düşük | İşlem Miktarı | İşlem Hacim | Açık Pozisyon | Açık Pozisyon Değişimi | Vadeye Kalan Gün Sayısı | Takasbank Başlangıç Teminatı % |
|-------------------|------------|----------------|-----------------------|---------|--------------|----------------|---------------|---------------|-------------|---------------|------------------------|-------------------------|--------------------------------|
| <b>PAY VADELİ</b> |            |                |                       |         |              |                |               |               |             |               |                        |                         |                                |
| F_KCHOL0523       | 31.05.2023 | 73.290         | 73.330                | -0.05 % | -0.04        | 74.240         | 72.730        | 48,471        | 356,318,991 | 99,253        | -10,381                | 6                       | 16                             |
| F_KCHOL0623       | 26.06.2023 | 76.600         | 76.620                | -0.03 % | -0.02        | 77.550         | 75.860        | 19,109        | 146,763,190 | 47,106        | 12,264                 | 32                      | 16                             |
| F_KOZAA0523       | 31.05.2023 | 41.030         | 40.710                | 0.79 %  | 0.32         | 42.840         | 39.680        | 25,094        | 101,185,315 | 53,520        | -2,326                 | 6                       | 17                             |
| F_KOZAA0623       | 26.06.2023 | 42.500         | 42.400                | 0.24 %  | 0.10         | 44.290         | 41.340        | 2,204         | 9,250,738   | 8,581         | 148                    | 32                      | 17                             |
| F_KOZAL0523       | 31.05.2023 | 19.020         | 19.100                | -0.42 % | -0.08        | 19.240         | 18.800        | 55,437        | 105,491,365 | 97,223        | -9,746                 | 6                       | 20                             |
| F_KOZAL0623       | 26.06.2023 | 19.760         | 19.860                | -0.50 % | -0.10        | 20.150         | 19.500        | 6,347         | 12,603,361  | 32,038        | 2,318                  | 32                      | 20                             |
| F_KRDMD0523       | 31.05.2023 | 15.890         | 16.000                | -0.69 % | -0.11        | 16.170         | 15.560        | 152,391       | 241,582,353 | 139,106       | -4,821                 | 6                       | 19                             |
| F_KRDMD0623       | 26.06.2023 | 16.410         | 16.570                | -0.97 % | -0.16        | 16.750         | 16.090        | 22,905        | 37,724,143  | 43,865        | 3,888                  | 32                      | 19                             |
| F_MGROS0523       | 31.05.2023 | 160.440        | 164.520               | -2.48 % | -4.08        | 167.680        | 158.130       | 1,422         | 23,198,816  | 8,671         | 206                    | 6                       | 19                             |
| F_MGROS0623       | 26.06.2023 | 167.470        | 168.450               | -0.58 % | -0.98        | 172.000        | 166.670       | 57            | 958,611     | 139           | 14                     | 32                      | 19                             |
| F_ODAS0523        | 31.05.2023 | 5.740          | 5.800                 | -1.03 % | -0.06        | 5.890          | 5.650         | 294,019       | 169,482,285 | 166,736       | -21,273                | 6                       | 18                             |
| F_ODAS0623        | 26.06.2023 | 5.980          | 6.050                 | -1.16 % | -0.07        | 6.120          | 5.890         | 38,668        | 23,165,322  | 85,709        | 19,136                 | 32                      | 18                             |
| F_OYAKC0523       | 31.05.2023 | 34.650         | 35.110                | -1.31 % | -0.46        | 35.730         | 34.470        | 24,133        | 84,697,071  | 12,910        | -1,120                 | 6                       | 17                             |
| F_OYAKC0623       | 26.06.2023 | 35.960         | 36.360                | -1.10 % | -0.40        | 38.730         | 35.730        | 1,827         | 6,636,557   | 2,892         | 333                    | 32                      | 17                             |
| F_PETKM0523       | 31.05.2023 | 12.730         | 12.640                | 0.71 %  | 0.09         | 12.840         | 12.520        | 140,654       | 178,487,250 | 142,943       | 567                    | 6                       | 17                             |
| F_PETKM0623       | 26.06.2023 | 13.160         | 13.030                | 1.00 %  | 0.13         | 13.250         | 12.910        | 11,612        | 15,229,251  | 91,107        | 4,830                  | 32                      | 17                             |
| F_PGSUS0523       | 31.05.2023 | 408.910        | 410.640               | -0.42 % | -1.73        | 416.670        | 405.450       | 2,331         | 95,573,707  | 4,957         | -45                    | 6                       | 18                             |
| F_PGSUS0623       | 26.06.2023 | 422.390        | 427.500               | -1.20 % | -5.11        | 432.480        | 420.350       | 324           | 13,859,679  | 596           | 112                    | 32                      | 18                             |
| F_SAHOL0523       | 31.05.2023 | 34.580         | 34.880                | -0.86 % | -0.30        | 35.200         | 34.240        | 52,548        | 182,838,505 | 164,479       | -12,994                | 6                       | 16                             |
| F_SAHOL0623       | 26.06.2023 | 36.130         | 36.510                | -1.04 % | -0.38        | 36.740         | 35.780        | 26,390        | 96,004,924  | 66,649        | 18,232                 | 32                      | 16                             |
| F_SASA0523N1      | 31.05.2023 | 48.950         | 51.300                | -4.58 % | -2.35        | 51.750         | 48.810        | 23,231        | 265,435,217 | 15,059        | -266                   | 6                       | 18                             |
| F_SASA0623N1      | 26.06.2023 | 50.620         | 52.980                | -4.45 % | -2.36        | 53.150         | 50.290        | 3,975         | 46,772,805  | 2,999         | 273                    | 32                      | 18                             |
| F_SISE0523        | 31.05.2023 | 35.130         | 35.310                | -0.51 % | -0.18        | 35.500         | 34.740        | 48,099        | 169,024,183 | 128,896       | -11,425                | 6                       | 18                             |
| F_SISE0623        | 26.06.2023 | 36.580         | 36.920                | -0.92 % | -0.34        | 37.040         | 36.230        | 18,974        | 69,578,610  | 52,877        | 7,882                  | 32                      | 18                             |
| F_SKBNK0523       | 31.05.2023 | 2.180          | 2.140                 | 1.87 %  | 0.04         | 2.200          | 2.130         | 56,622        | 12,310,729  | 76,587        | 14,282                 | 6                       | 19                             |
| F_SKBNK0623       | 26.06.2023 | 2.260          | 2.220                 | 1.80 %  | 0.04         | 2.280          | 2.220         | 5,291         | 1,193,096   | 18,025        | 1,629                  | 32                      | 19                             |
| F_SOKM0523        | 31.05.2023 | 27.320         | 27.900                | -2.08 % | -0.58        | 28.200         | 27.130        | 6,590         | 18,215,026  | 13,009        | -728                   | 6                       | 17                             |
| F_SOKM0623        | 26.06.2023 | 28.170         | 28.950                | -2.69 % | -0.78        | 29.130         | 28.090        | 1,163         | 3,335,625   | 2,066         | 589                    | 32                      | 17                             |
| F_TAVHL0523       | 31.05.2023 | 66.910         | 67.040                | -0.19 % | -0.13        | 67.700         | 66.350        | 8,594         | 57,633,643  | 26,454        | -1,984                 | 6                       | 17                             |
| F_TAVHL0623       | 26.06.2023 | 68.900         | 69.400                | -0.72 % | -0.50        | 69.990         | 68.600        | 2,463         | 17,105,243  | 5,759         | 1,181                  | 32                      | 17                             |
| F_TCELL0523       | 31.05.2023 | 31.030         | 31.250                | -0.70 % | -0.22        | 31.640         | 30.700        | 32,548        | 101,529,705 | 65,499        | -7,463                 | 6                       | 15                             |
| F_TCELL0623       | 26.06.2023 | 32.340         | 32.640                | -0.92 % | -0.30        | 33.000         | 32.020        | 12,754        | 41,514,833  | 25,709        | 6,629                  | 32                      | 15                             |
| F_THYAO0523       | 31.05.2023 | 134.680        | 133.980               | 0.52 %  | 0.70         | 136.670        | 133.170       | 51,338        | 692,402,544 | 70,969        | -10,829                | 6                       | 17                             |
| F_THYAO0623       | 26.06.2023 | 140.500        | 139.740               | 0.54 %  | 0.76         | 142.570        | 137.600       | 27,741        | 390,732,840 | 39,415        | 13,704                 | 32                      | 17                             |
| F_TKFEN0523       | 31.05.2023 | 27.050         | 26.300                | 2.85 %  | 0.75         | 27.200         | 26.060        | 18,101        | 48,573,717  | 31,803        | -1,641                 | 6                       | 16                             |
| F_TKFEN0623       | 26.06.2023 | 28.070         | 27.410                | 2.41 %  | 0.66         | 28.150         | 27.200        | 2,459         | 6,850,154   | 9,862         | 771                    | 32                      | 16                             |
| F_TOASO0523       | 31.05.2023 | 185.290        | 192.060               | -3.52 % | -6.77        | 192.090        | 184.140       | 6,294         | 118,553,575 | 13,093        | -1,013                 | 6                       | 15                             |
| F_TOASO0623       | 26.06.2023 | 191.550        | 200.060               | -4.25 % | -8.51        | 199.640        | 191.200       | 2,071         | 40,538,227  | 3,748         | 856                    | 32                      | 15                             |
| F_TSKB0523        | 31.05.2023 | 3.700          | 3.600                 | 2.78 %  | 0.10         | 3.740          | 3.560         | 82,591        | 30,024,875  | 68,189        | -5,949                 | 6                       | 20                             |
| F_TSKB0623        | 26.06.2023 | 3.800          | 3.720                 | 2.15 %  | 0.08         | 3.820          | 3.690         | 7,493         | 2,819,217   | 15,764        | 2,549                  | 32                      | 20                             |
| F_TTKOM0523       | 31.05.2023 | 13.860         | 13.750                | 0.80 %  | 0.11         | 14.110         | 13.730        | 42,310        | 58,838,661  | 87,624        | -1,206                 | 6                       | 18                             |
| F_TTKOM0623       | 26.06.2023 | 14.420         | 14.320                | 0.70 %  | 0.10         | 14.650         | 14.290        | 6,656         | 9,648,438   | 26,765        | 2,536                  | 32                      | 18                             |
| F_TUPRS0523N1     | 31.05.2023 | 63.980         | 65.060                | -1.66 % | -1.08        | 65.870         | 63.840        | 9,964         | 450,678,613 | 7,699         | -2,513                 | 6                       | 16                             |
| F_TUPRS0623N1     | 26.06.2023 | 66.440         | 67.760                | -1.95 % | -1.32        | 68.300         | 66.230        | 6,085         | 285,581,961 | 4,312         | 2,578                  | 32                      | 16                             |
| F_VAKBN0523       | 31.05.2023 | 8.700          | 8.390                 | 3.69 %  | 0.31         | 8.830          | 8.340         | 107,595       | 92,362,828  | 51,515        | 5,147                  | 6                       | 19                             |
| F_VAKBN0623       | 26.06.2023 | 9.030          | 8.710                 | 3.67 %  | 0.32         | 9.080          | 8.620         | 12,438        | 10,955,889  | 12,904        | 4,906                  | 32                      | 19                             |
| F_VESTL0523       | 31.05.2023 | 38.420         | 38.180                | 0.63 %  | 0.24         | 39.180         | 37.910        | 7,343         | 28,302,971  | 23,697        | -922                   | 6                       | 18                             |
| F_VESTL0623       | 26.06.2023 | 39.710         | 39.830                | -0.30 % | -0.12        | 40.760         | 39.550        | 2,130         | 8,572,240   | 13,857        | 330                    | 32                      | 18                             |
| F_YKBNK0523       | 31.05.2023 | 9.040          | 8.790                 | 2.84 %  | 0.25         | 9.070          | 8.740         | 611,307       | 544,267,471 | 510,914       | -57,386                | 6                       | 17                             |
| F_YKBNK0623       | 26.06.2023 | 9.420          | 9.170                 | 2.73 %  | 0.25         | 9.440          | 9.110         | 70,954        | 65,834,272  | 207,805       | 32,350                 | 32                      | 17                             |

\*Takasbank pozisyon limitlerine ulaşmak için [tıklayınız](#).

**Gedik Yatırım Menkul Değerler A.Ş. - Yatırım Danışmanlığı Birimi**

**Ünvan :** Gedik Yatırım Menkul Değerler A.Ş.

**Adres :** Altayçeşme Mah. Çamlı Sok. Ofis Park Maltepe No:21/4 Kat:10-11-12 Maltepe/İstanbul

**Tel :** (0216) 453 0053

**E-Posta :** vadeli@gedik.com

**\*Gedik Yatırım VİOP Bülteni, Genel Yatırım Tavsiyesi Kapsamında Yatırım Danışmanlığı Birimi Tarafından Hazırlanmaktadır.**

**YASAL UYARI**

Burada yer alan bilgiler Gedik Yatırım tarafından bilgilendirme amacıyla hazırlanmıştır. Yatırım sinyal, bilgi, yorum ve tavsiyeleri yatırım danışmanlığı kapsamında değildir. Yatırım danışmanlığı hizmeti; aracı kurumlar, portföy yönetim şirketleri, mevduat kabul etmeyen bankalar ile müşteri arasında imzalanacak yatırım danışmanlığı sözleşmesi çerçevesinde sunulmaktadır. Burada yer alan sinyal, yorum ve tavsiyeler, herhangi bir yatırım aracının alım satım önerisi ya da getiri vaadi olarak yorumlanmamalıdır. Bu görüşler mali durumunuz ile risk ve getiri tercihlerinize uygun olmayabilir ve sadece burada yer alan bilgilere ve sinyallere dayanarak yatırım kararı verilmesi beklentilerinize uygun sonuçlar doğurmayabilir. Burada yer alan sinyaller, fiyatlar, veriler ve bilgilerin tam ve doğru olduğu garanti edilemez; içerik, haber verilmeksizin değiştirilebilir. Tüm sinyal ve veriler, Gedik Yatırım tarafından güvenilir olduğuna inanılan kaynaklardan alınmıştır. Bu sinyal ve kaynakların kullanılması nedeni ile ortaya çıkabilecek hatalardan ve zararlardan Gedik Yatırım sorumlu değildir.

**Genel Müdürlük**

Altayçeşme Mah. Çamlı Sok. Ofis Park Maltepe No:21/4 Kat:10-11-12 Maltepe/İstanbul/Türkiye Tel: (0216) 453 00 00 (pbx) Faks: (0216) 377 11 36

**Alanya**

Şekerhane Mah. Atatürk Cad.(Hancı Pastanesi Üstü) Balta İş Hanı 1100 Sok. Dış Kapı No : 9 İç Kapı No : 206 Alanya - Antalya Tel: (0242) 519 23 17 (pbx) Faks: (0242) 513 93 81

**Adana-Seyhan**

Çınarlı Mah. Ziyapaşa Bulvarı No: 78 Güneş Ziyapaşa İş Merkezi Kat :5 No :504 Seyhan/ADANA Tel: (0322) 355 03 50 (pbx) Faks: (0322) 290 35 18

**Ankara - Çankaya**

Simon Bolivar Cad. No: 8/6 Çankaya/ANKARA Tel: (0312) 438 27 00 (pbx) Faks: (0312) 438 27 47

**Ankara - Kızılay**

Mustafa Kemal Mah. 2157 Sk. Dış Kapı No : 2 İç Kapı No : 11 Çankaya/ ANKARA Tel: (0312) 232 09 49 (pbx) Faks: (0312) 232 09 49

**Antalya**

Elmalı Mah. Cumhuriyet Cad. Dış Kapı No : 40 Gültekin İşhanı Kat: 3 İç Kapı No : 301 Muratpaşa /ANTALYA Tel: (0242) 248 35 20 (pbx) Faks: (0242) 244 29 10

**Aydın**

Hasanefendi-Ramazan Paşa Mah. İstiklal Cad. Dış Kapı No : 23 İç Kapı No : 1 Efeler/AYDIN Tel: (0256) 999 17 87 (pbx) Faks:

**Aydın - Kuşadası**

Türkmen mah. Atatürk Bulvarı Belvü Sitesi C Blok Kat 2 Daire 3 Kuşadası /AYDIN Tel: (0256) 618 44 77 (pbx) Faks: (0256) 618 44 91

**Aydın - Nazilli**

Altıntaş Mah. İstasyon Bulvarı No:19 Kat:4 Daire:12 Nazilli / AYDIN Tel: (0256) 314 15 98 (pbx) Faks: (0256) 315 88 52

**Bağdat Caddesi Private**

Caddebostan Mah. Kantarcı Rıza Sk. Dış Kapı No:1 K:4 İç Kapı No:8 Kadıköy / İSTANBUL Tel: (0216) 453 01 05 (pbx) Faks: (0216) 411 23 54

**Balıkesir**

Eski Kuyumcular Mah. Anafartalar Cad. Acarlar İş Merkezi Dış Kapı No : 23 İç Kapı No : 1 Karesi - BALIKESİR Tel: (0266) 999 12 40 (pbx) Faks:

**Bandırma**

Dere Mah. Ordu Cad. Kapı No:3 İç Kapı No:2 Bandırma/ BALIKESİR Tel: (0226) 999 10 75 (pbx) Faks:

**Bodrum**

Taşyaka Mah. Ölüdeniz (TSY) Cad. No : 21 İç Kapı No : 3 Fethiye / Muğla Tel: (0252) 316 32 70 (pbx) Faks: (0252) 316 92 70

**Bursa**

İhsaniye Mah. İknur Sok. Dış Kapı No: 1D İç Kapı No: 8 Nilüfer/Bursa Tel: (0224) 220 51 50 (pbx) Faks: (0224) 220 50 99

**Bursa - Nilüfer**

Oduluk Mah. Liman Cad. No:7 Nilüfer / BURSA Tel: (0224) 275 35 50 (pbx) Faks: (0224) 451 79 66

**Çanakkale**

Kemalpaşa Mah. Şair Ece Ayhan Meydanı Dış Kapı No: 22 Kat: 2 İç Kapı No:2 Merkez / ÇANAKKALE Tel: (0286) 999 17 02 (pbx) Faks:

**Çorlu**

Zafer Mah. Cumhuriyet Bulvarı Dış Kapı No:9T1 İç Kapı No:114 Çorlu TEKİRDAĞ Tel: (0282) 888 96 20 (pbx) Faks:

**Çorum - Merkez**

Yavruturna Mah. 1. Maliye Sok. No: 1 Kat: 4 D: 22 Çorum Tel: (0364) 211 11 45 (pbx) Faks: (0364) 201 05 63

**Denizli - Merkez**

Saraylar Mah. İkinci Ticari Yol Sok.No:24 Kat:4 D:8 DENİZLİ Tel: (0258) 263 80 15 (pbx) Faks: (0258) 241 91 01

**Edirne - Merkez**

İstasyon Mah. Hakim Çağlar Işık Cad. Dış Kapı No : 1 İç Kapı No : 30 Merkez / Edirne Tel: (0284) 212 45 61 (pbx) Faks: (0284) 213 37 78

**Elazığ - Merkez**

Cumhuriyet Mah. Beyzade Efendi Bulvarı Temizer Apt. NO:1/3 A Blok Merkez / Elazığ Tel: (0424) 234 57 40 (pbx) Faks:

**Eskişehir - Merkez**

Akarbaşı Mah. Atatürk Bulvarı No : 77 A Odunpazarı / ESKİŞEHİR Tel: (0222) 230 09 08 (pbx) Faks: (0222) 220 37 02

**Etiler Private**

Etiler Mah. Yıldız Çiçeği Sok. No:11 Beşiktaş/İstanbul Tel: (0212) 999 50 11 (pbx) Faks:

**Gaziantep**

İncil Pınar Mah. Nail Bilen Cad. Ugur Plaza Sitesi Uğur Plaza Blok No: 5 İç Kapı No: 35 Şehitkamil / Gaziantep Tel: (0342) 909 01 54 (pbx) Faks:

**İstanbul - Ataşehir**

Barbaros Mah. İhlamur Bulvarı Sarkaç Sok. Ağaoğlu My Prestige No:1 D: 12-13 Ataşehir/İSTANBUL Tel: (0216) 560 37 00 (pbx) Faks: (0216) 688 67 86

**İstanbul - Bakırköy**

Cevizlik Mah. Muhasebeci Sok. Neşe Han No: 1 Kat:3 Bakırköy/İSTANBUL Tel: (0212) 660 85 25 (pbx) Faks: (0212) 570 03 03

**İstanbul - Kapalıçarşı**

Kürkçüler Sk. No: 25 Eminönü/Kapalıçarşı/İSTANBUL Tel: (0212) 513 40 01 (pbx) Faks: (0212) 527 16 86

**İstanbul - Maltepe**

Bağlarbaşı Mah. Bağdat Caddesi. Gedik İş Merkezi A Blok No: 414 Kat: 2 Daire: 22 İSTANBUL Tel: (0216) 399 00 42 (pbx) Faks: (0216) 399 18 17

**İstanbul - Şişli**

Esentepe Mah. Büyükdere Cad. Dış Kapı N201 Loft Residence İç Kapı N 50 Şişli / İSTANBUL Tel: (0212) 385 42 00 (pbx) Faks: (0212) 283 92 80

**İstanbul - Tophane**

Necatibey Cad. Alipaşa Degirmen Sok. No: 24 34425 Tophane/Karaköy/ İSTANBUL Tel: (0212) 251 60 06 (pbx) Faks: (0212) 293 49 03

**İstanbul - Ümraniye**

İnkılap Mah. Küçüksu Cad. Çeşminaz Sok. NO:2/7 Kat:3 Ümraniye Tel: (0216) 461 33 90 (pbx) Faks: (0216) 328 10 32

**İzmir**

Akdeniz Mah. Akdeniz Cad. Dış Kapı No : 1 İç Kapı No : 303 Konak / İZMİR Tel: (0232) 465 10 20 (pbx) Faks: (0232) 464 66 22

**Karabük - Merkez**

Bayır Mah. Menderes Cad. Çebioğlu Twin Towers B Blok Dış Kapı No :2 İç Kapı No : 107 Merkez / Karabük Tel: (0370) 502 15 90 (pbx) Faks: (0370) 502 15 93

**Kayseri**

Hunat Mah. Postalar Geçidi Sok. Ak Plaza Dış Kapı No :1 İç Kapı No : 206 Melikgazi - Kayseri Tel: (0352) 222 78 26 (pbx) Faks: (0352) 221 48 27

**Kocaeli - Gebze**

Hacı Halil Mah. Hükümet Cad. No: 95 Gebze/KOCAELİ Tel: (0262) 642 34 00 (pbx) Faks: (0262) 641 82 01

**Kocaeli - İzmit Şubesi**

Körfez Mahallesi Ankara Karayolu Cad. Dış Kapı No : 123/ 2 İç Kapı No : 9 İzmit / Kocaeli Tel: (0262) 999 18 14 (pbx) Faks: (0216) 377 11 36

**Konya - Selçuklu**

Beyazıt Mahallesi, Hüsnü Aşk Sok. Bezirci İş Merkezi Kat:4 D:403 Selçuklu / KONYA Tel: (0332) 238 59 60 (pbx) Faks: (0332) 238 59 75

**Malatya - Battalgazi**

Büyük Hüseyin Bey Mah. Atatürk Cad. Anadolu İş Merkezi K: 3 No: 23 D: 9-10-11 Battalgazi / MALATYA Tel: (0422) 325 62 67 (pbx) Faks: (0422) 322 23 72

**Manisa - Merkez**

Anafartalar Mah. Mustafa Kemal Paşa Cad. Kamil Menteş Apt. No: 34/1 MANİSA Tel: (0236) 239 42 98 (pbx) Faks: (0236) 239 43 02

**Mersin - Akdeniz**

Mahmudiye Mah. Atatürk Cad. Adil Kanun İş Hanı Kat: 2 Akdeniz / MERSİN Tel: (0324) 238 18 18 (pbx) Faks: (0324) 231 22 52

**Muğla - Fethiye**

Babataşı Mah. 774. Sok. No.2 Fethiye / Muğla Tel: (0252) 612 07 60 (pbx) Faks: (0252) 612 36 46

**Ordu - Altınordu**

Düz Mah. Yıldırım Cad. Dış Kapı No : 4 İç Kapı No : 503 Altınordu / ORDU Tel: (0452) 222 07 49 (pbx) Faks: (0452) 220 07 50

**Sakarya - Adapazarı**

Tiğcılar Mah. Yenicami Sok. Dış Kapı No:5 İç Kapı No: 201 Adapazarı- Sakarya Tel: (0264) 279 83 89 (pbx) Faks: (0264) 281 03 88

**Samsun - İlkadım**

Hançerli Mah. Dervişzade Sok. Albayrak İş Merkezi No :5 Kat:6 İç Kapı No :5 İlkadım /Samsun Tel: (0362) 431 63 43 (pbx) Faks: (0362) 431 33 89

**Trabzon - Ortahisar**

Kemerkaya Mah. K.Maraş Cad. Ticaret Mektep Sk. Ustaömeroğlu İş Merkezi No: 9/9 Ortahisar/TRABZON Tel: (0462) 326 09 97 (pbx) Faks: (0462) 326 38 67

**Uşak - Merkez**

İsmetpaşa Cad. No: 45 K: 2 Mavi Plaza UŞAK Tel: (0276) 227 27 44 (pbx) Faks: (0276) 227 27 37

**Yeşilyurt Private Şube**

Yeşilyurt Mah. Sipahioğlu Cad. No : 14 İç Kapı No : 5 Bakırköy / İSTANBUL Tel: (0000) 000 00 00 (pbx) Faks:

**Zonguldak - Ereğli**

Müftü Mahallesi Süheyla Erel Sokak. No:2/1 Ay City İş Merkezi 7. Kat Ofis No:85 Karadeniz Ereğli / ZONGULDAK Tel: (0372) 329 10 00 (pbx) Faks: (0372) 316 66 30