

Piyasalarda Bugün

Avrupa tarafında dün merkez bankası yetkililerinin açıklamaları pay piyasalarını desteklerken, İngiltere Merkez Bankası (BoE) Başkanı Andrew Bailey İngiltere'de enflasyonun düşüşünün hızlanacağını söyledi. Bailey, iş gücü piyasasının zayıflama işaretleri gösterdiğini aktararak, bu durumun politika alanı alanı konusunda ilerleyen dönemde ellerini rahatlatacağını ifade etti. Avrupa Merkez Bankası (ECB) üyesi Joachim Nagel ise bankanın yüzde 2 hedefine ulaşana kadar şahin politikalarını kararlılıkla sürdürmesi gerektiğini kaydetti. Diğer yandan Avrupa Birliği liderleri, Avrupa'nın geleceğini yeşil teknoloji ürünleri için bir üretim üssü olarak sağlamak ve ABD ve Çin rekabetine karşı koymak için hedefli, geçici ve orantılı desteğe izin vermeleri konusunda anlaştı.

ABD'de enflasyonun düşüş eğilimine girmesi piyasaları sınırlı da olsa rahatlatırken, iş gücü piyasalarındaki güçlü seyir fiyatlamaları zorlaştırmaya devam ediyor. Dün ABD'de gerçekleştirilen 30 yıllık tahvil satışında beklenen ilginin olmaması tahvil piyasalarında satış baskısını artırırken, söz konusu seyir pay piyasalarına da sıçradı. Öte yandan, ülkede ilk kez işsizlik maaşı başvurusunda bulunanların sayısı, 4 Şubat ile biten haftada 196 bine yükselerek beklentilerin üzerinde artış kaydetti. Analistler, ABD'de işsizlik maaşı başvurularının 6 hafta sonra ilk kez artış kaydettiğini ancak sıkı iş gücü piyasası koşullarıyla uyumlu bir seviyede kalmaya devam ettiğini belirtti.

Öne Çıkan Hisse Haberleri

Disney - Walt Disney hisseleri, şirketin yayıncılıktaki zararını azaltması ve kârlılığı desteklemek için 7.000 kişiyi işten çıkaracağını açıklamasının ardından piyasa öncesinde yükseldi. Bob Chapek'in yerine geçmesinden bu yana ilk çeyrek sonuçlarını açıklayan CEO Bog Iger, yönetim kurulundan, yıl sonuna kadar şirketin temettü dağıtımını yeniden başlatmasını isteyeceğini söyledi ve aktivist yatırımcı Nelson Peltz'in kilit noktalarından birine değindi. Disney, tema parkları bölümünün gücü sayesinde ilk çeyrekte piyasa tahminlerinin %25 üzerinde bir sonuç açıklarken Disney+, ESPN ve Hulu'nun tümü, çeyrek dönemde abone sayısında marjinal artışlar elde etti ancak şirket, müşterilerin daha değerli çoklu ürün paketlerini tercih etmesiyle kullanıcı başına ortalama gelirin düştüğünü gördü. **(Pozitif)**

Philip Morris - Şirket dördüncü çeyrek için yayınladığı gelir raporunda, gelirinin analist tahminlerini aştığını belirtti. Şirket, hisse başına \$1,39 gelir ile toplam gelirinin \$8,15B olduğunu belirtirken analistler şirketin hisse başına \$1,24 ve toplam \$7,46B gelir elde etmesini bekliyorlardı. **(Pozitif)**

AbbVie - Şirket dördüncü çeyrek için Perşembe günü yayınladığı gelir raporunda, gelirinin analist tahminlerini aştığını belirtti. Şirket, hisse başına \$3,60 gelir ile toplam gelirinin \$15,12B olduğunu belirtirken analistler şirketin hisse başına \$3,53 ve toplam \$15,33B gelir elde etmesini bekliyorlardı. **(Pozitif)**

PİYASA VERİLERİ

ABD	Kapanış	G.Yüksek	G.Düşük	Gün (%)	Ay (%)
S&P 500	4.082	4.156	4.070	-0,88	4,14
Dow Jones	33.700	34.253	33.607	-0,73	-0,01
Nasdaq	11.790	12.071	11.745	-1,02	9,75
Avrupa	Kapanış	G.Yüksek	G.Düşük	Gün (%)	Ay (%)
DAX	15.523	15.659	15.520	0,72	5,07
FTSE 100	7.911	7.950	7.874	0,33	2,82
CAC 40	7.188	7.226	7.180	0,96	4,65
Asya	Kapanış	G.Yüksek	G.Düşük	Gün (%)	Ay (%)
Nikkei 225	27.671	27.814	27.609	0,31	5,71
Hang Seng	21.255	21.580	21.158	-1,71	-0,36
Shanghai	3.262	3.270	3.247	-0,26	2,91
Pariteler	Kapanış	G.Yüksek	G.Düşük	Gün (%)	Ay (%)
Altın	1.870,4	1.876,5	1.863,5	-0,43	-1,19
WTI	77,74	77,96	77,47	-0,41	3,14
Brent	84,27	84,50	83,93	-0,27	4,97
EURUSD	1,0726	1,0742	1,0717	-0,13	-0,07
GBPUSD	1,2106	1,2126	1,2090	-0,12	-0,39
USDJPY	131,58	131,88	131,38	0,01	0,52

ÖNE ÇIKAN HİSSELER

S&P 500	Kapanış	Yüksek	Düşük	Gün (%)	Ay (%)
ALPHABET INC-	95,01	100,00	93,63	-4,39	7,45
ALPHABET INC-	95,46	100,57	93,87	-4,54	6,97
TESLA INC	207,32	214,00	204,78	3,00	74,44
DOW 30	Kapanış	Yüksek	Düşük	Gün (%)	Ay (%)
INTEL CORP	29,70	28,82	27,57	-1,81	-5,81
MICROSOFT COR	263,62	273,83	262,81	-1,17	15,19
APPLE INC	150,87	154,32	150,42	-0,69	15,41
NASDAQ 100	Kapanış	Yüksek	Düşük	Gün (%)	Ay (%)
ALPHABET INC-	95,01	100,00	93,63	-4,39	7,45
ALPHABET INC-	95,46	100,57	93,87	-4,54	7,0
TESLA INC	207,32	214,00	204,78	3,00	74,44
DAX	Kapanış	Yüksek	Düşük	Gün (%)	Ay (%)
BAYER AG-REG	60,43	65,66	60,25	-3,30	11,99
DEUTSCHE BANK	11,70	11,82	11,67	0,27	0,38
DEUTSCHE TELE	20,16	20,41	20,13	0,02	0,95
HANG SENG	Kapanış	Yüksek	Düşük	Gün (%)	Ay (%)
CHINA CONSTRU	4,98	5,02	4,97	-0,20	-0,20
IND & COMM BK	4,05	4,09	4,04	0,00	-2,17
XIAOMI CORP-C	13,18	13,58	13,08	-2,51	10,02
NIKKEI 225	Kapanış	Yüksek	Düşük	Gün (%)	Ay (%)
TOYOTA MOTOR	1.879,0	1.891,0	1.869,0	-1,16	2,85
Z HOLDINGS CO	394,90	404,20	392,50	-3,02	17,25
MITSUBISHI UF	957,80	972,30	951,10	1,37	7,22

EMTİA VADELİ GÖRÜNÜMÜ
Altın

Bu hafta küresel piyasalarda açıklanan önemli bir veri akışı yoktu. Açıklanan ikincil düzey verilerin ise oynaklığa neden olmadığı görüldü. Hafta içerisinde Fed Başkanı Powell ve Fed yetkililerinin konuşmaları takip edildi. Sürpriz ifadeler bulunmazken, faiz artışlarına bir süre daha devam edileceği belirtiliyor. Risk iştahı çok güçlü değil. Dün ABD borsalarında satıcı seyriler vardı ve bu sabah ABD vadeliinde de benzer seyir sürüyor. Dolar endeksi bu sabah 103,21-103,39 arasında işlem görüyor. Ons altın, hafta başından bu yana 1860\$ seviyesinin üzerinde tutunmayı başarmıştı ancak bu sabah bu seviyenin altında sınırlı bir düşüş var. Yine de temkinli olduğu görülüyor. Emtia için 1915 - 1966 - 1998 seviyeleri direnç, 1848 - 1809 - 1769 seviyeleri destek olarak takip edilebilir.

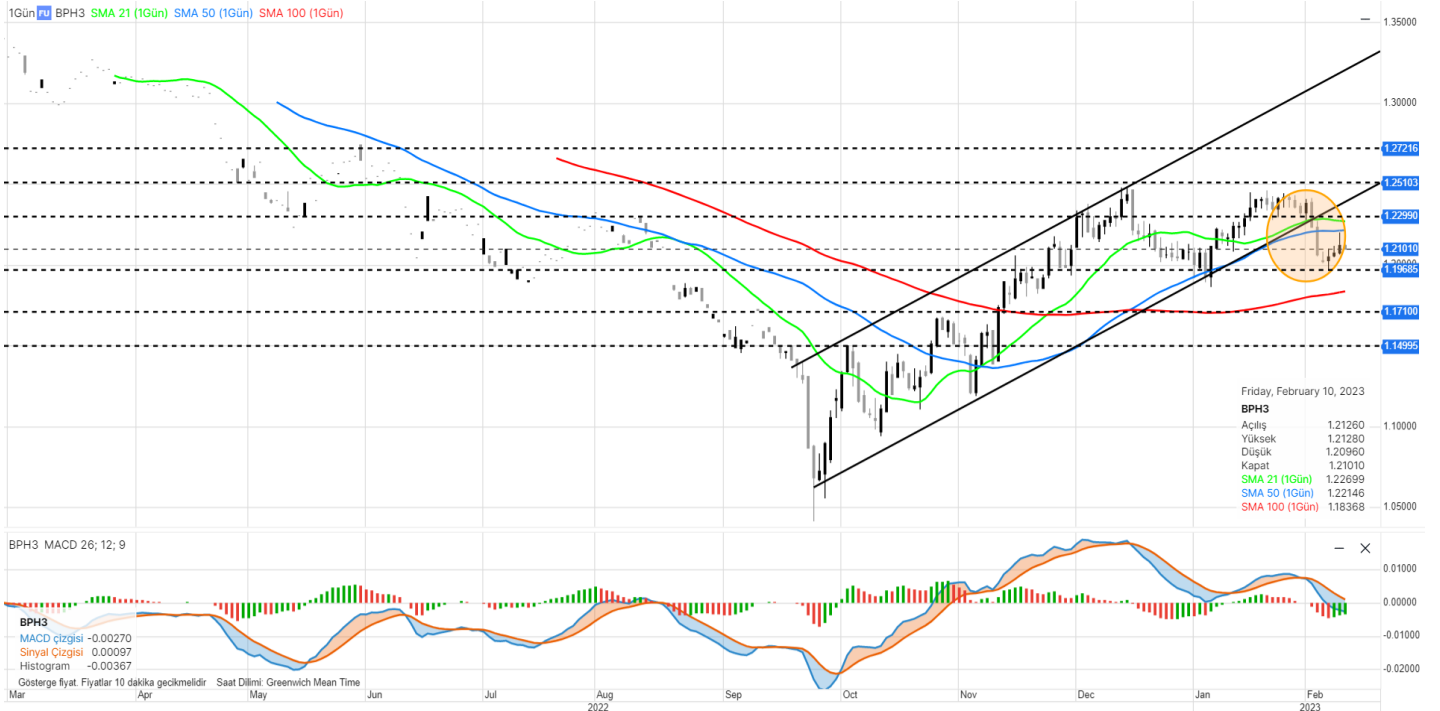
PARİTE VADELİ GÖRÜNÜMÜ
GBPUSD

İngiltere Merkez Bankası (BoE) Başkanı Andrew Bailey İngiltere'de enflasyonun düşüşünün hızlanacağını söyledi. Bailey, iş gücü piyasasının zayıflama işaretleri gösterdiğini aktararak, bu durumun politika alanı konusunda ilerleyen dönemde ellerini rahatlatacağını ifade etti. Hareketli ortalamalarına doğru satış baskısı yaşayan GBPUSD paritesi için, 1,2299 - 1,2510 - 1,2721 seviyeleri direnç, 1,1968 - 1,1710 - 1,1499 izlenen desteklerdir.

ENDEKS VADELİ GÖRÜNÜMÜ

Dow Jones

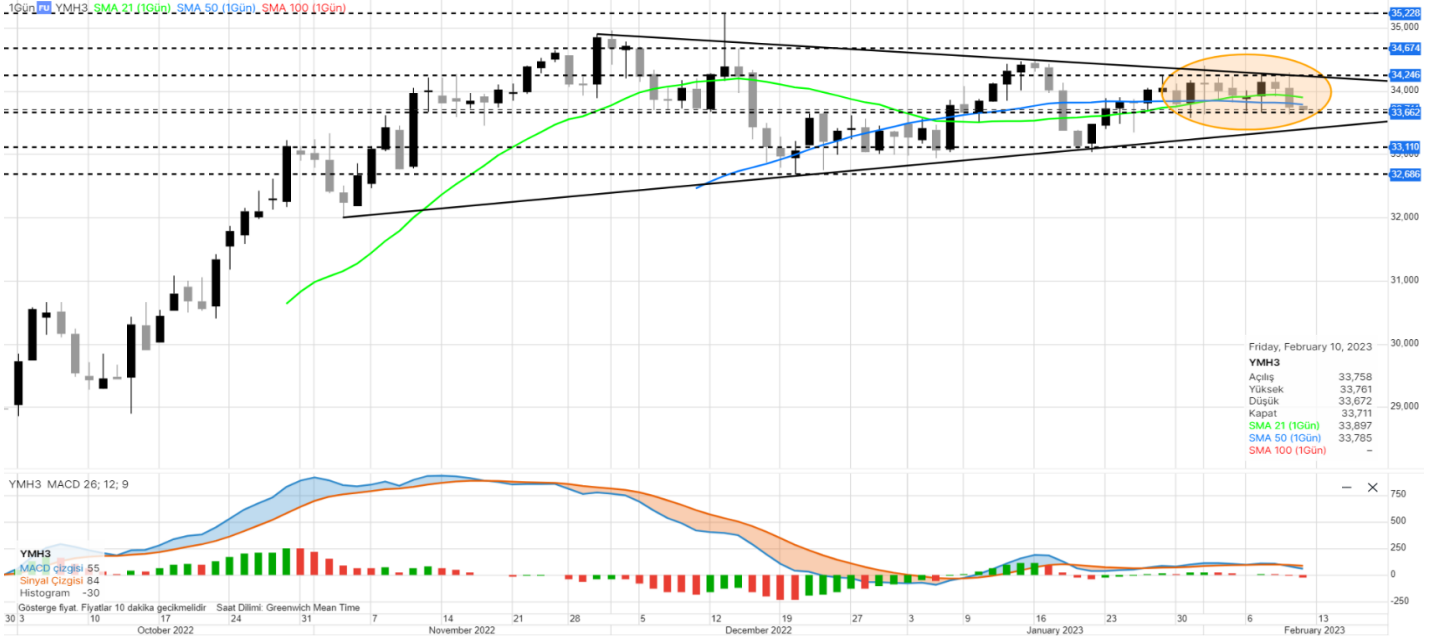

Küresel piyasalar, para politikalarına ilişkin belirsizlikler ve ekonomiye yönelik endişelerle yön arayışını sürdürüyor. Richmond Fed Başkanı Thomas Barkin, dün açıklamalarında Fed'in enflasyonla mücadele yolunda ilerlemesi gerektiğini belirtti. Barkin, enflasyonun zirve yaptığını ancak yüksek kalmaya devam ettiğini, enflasyon kontrol altına alınana kadar "gidecek çok yolları" olduğunu aktardı. Dow Jones Industrial, seansı %0,73 değer kaybıyla 33,699 seviyesinden kapattı. Bu sabah itibarıyla DJI 30 vadeli kontratı 33,680 seviyesinde hareket ediyor. Endeks için 34,246 - 34,674 - 35,228 seviyeleri direnç, 33,662 - 33,110 - 32,686 seviyeleri destek olarak takip edilebilir.

HİSSE SENEDİ GÖRÜNÜMÜ

Enbridge Inc. (NYSE: ENB)

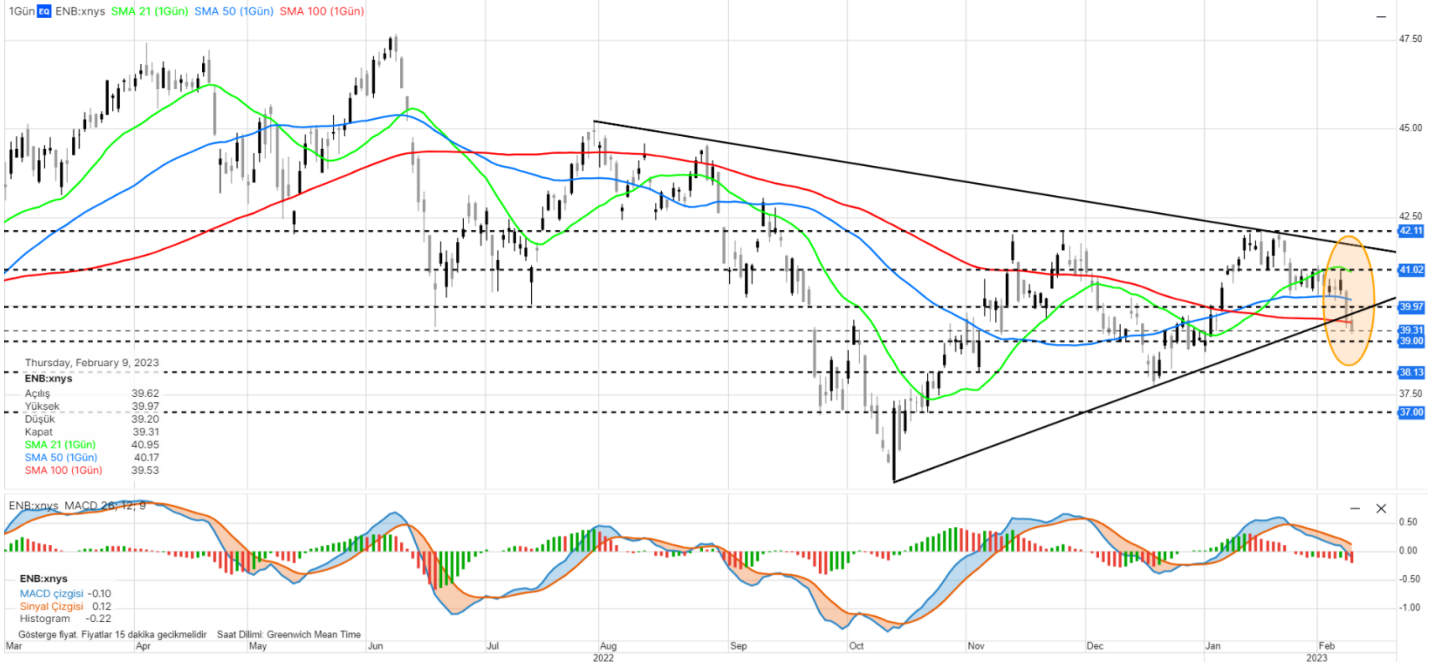

Şirket bugün gelir raporunu paylaşacak. Analistler, şirketin 13,48 milyar dolar toplam gelir ve 0,72 dolar hisse başı kazanç açıklamasını bekliyor. Teknik açıdan uzun vadeli düşüş trendi etkisinde hareket eden hisse senedi fiyatının, daha kısa vadede oluşturduğu yükseliş trendini aşağı yönlü kırdığı gözlemleniyor. Ayrıca son kapanış fiyatı itibarıyla ortalamalarının altında hareket eden hisse senedi fiyatı için ortalamaların ve trendin altında kalıcılık sağlanırsa 39,00 - 38,13 - 37,00 seviyeleri destek olarak takip edilebilir. Açıklanacak bilançonun etkisiyle pozitif bir fiyatlamaya yaşanması halinde ise 39,97 - 41,02 - 42,11 seviyeleri direnç olarak takip edilebilir.

HABER AKIŞ ENDEKSİ

Şirket	Son Fiyat	Bloomberg Hedef Fiyat	Haber Eğilim Yönü	Gün (%)	Yıllık (%)	52 Hafta Yüksek	52 Hafta Düşük
DMG MORI CO LTD	2.068,00	2.348,33		-0,82	18,78	2.090,00	1.366,00
UNICHARM CORP	5180,00	5.290,91		1,77	16,09	5.323,00	3.901,00
TAISEI CORP	4.225,00	4.730,00		1,08	12,07	4.520,00	3.335,00
SHIBAURA MECHATRONICS CORP	13830,00	16.500,00		-0,07	61,38	14.010,00	6.760,00
DAIFUKU CO LTD	7.470,00	8.999,33		2,33	-16,26	9.080,00	6.090,00
JTOWER INC	5610,00	9.675,00		0,00	12,76	8.970,00	3.190,00
IIDA GROUP HOLDINGS CO LTD	2.059,00	2.344,00		-3,79	-16,10	2.471,00	1.874,00
AIFUL CORP	375,00	445,00		-4,09	3,59	428,00	295,00
GLOBAL PAYMENTS INC	111,64	140,17		0,01	-23,29	152,99	92,27
MATTEL INC	20,10	26,08		-10,68	-25,23	26,99	16,21

EKONOMİK TAKVİM

Saat	Para Birimi	Önemi	Veri	Beklenti	Önceki
10:00	GBP	**	İşletme Yatırımı (çeyreklik) (4. Çeyrek)	-0,30%	-2,50%
10:00	GBP	***	Gayri Safi Yurtiçi Hasıla (GSYİH) (çeyreklik) (4. Çeyrek)	0,00%	-0,30%
10:00	GBP	***	GSYİH (Aylık) (Ara)	-0,30%	0,10%
10:00	GBP	***	Gayri Safi Yurtiçi Hasıla (GSYİH) (Yıllık) (4. Çeyrek)	0,40%	1,90%
10:00	GBP	***	İmalat Üretimi (Aylık)	-0,20%	-0,50%
10:00	GBP	***	Aylık GSYİH 3A/3A Değişimi (Ara)		-0,30%
10:00	GBP	**	Ticaret Dengesi (Ara)	-16,40B	-15,62B
10:00	GBP	**	Avrupa Birliği Harici Ticaret Dengesi (Ara)		-4,67B
13:00	EUR	***	Avrupa Liderler Zirvesi		
Belirsiz	GBP	**	NIESR Aylık GSYİH Takipçisi	-0,10%	0,10%
17:00	GBP	**	BoE PPK Üyesi Pill'in Konuşması		
17:00	EUR	**	AMB'den Schnabel Konuşma Yapacak		
18:00	USD	**	Michigan Tüketici Beklentileri (Şub)	62,9	62,7
18:00	USD	**	Michigan Tüketici Hissiyatı (Şub)	65	64,9
20:30	USD	**	FED Üyesi Waller'ın Konuşması		
21:00	USD	**	Baker Hughes Sondaj Kuyusu Sayısı		599
21:00	USD	**	ABD Baker Hughes Toplam Sondaj Kuyusu Sayısı		759
22:00	USD	**	Federal Bütçe Dengesi (Oca)	-63,0B	-85,0B

*Haber akış endeksi Bloomberg News Sentiment verilerine göre seçilmiştir.

Yasal Uyarı: Burada yer alan bilgiler Gedik Yatırım tarafından bilgilendirme amacıyla hazırlanmıştır. Bilgi, yorum ve tavsiyeler yatırım danışmanlığı kapsamında değildir. Yatırım danışmanlığı hizmeti; aracı kurumlar, portföy yönetim şirketleri, mevduat kabul etmeyen bankalar ile müşteri arasında imzalanacak yatırım danışmanlığı sözleşmesi çerçevesinde sunulmaktadır. Burada yer alan yorum ve tavsiyeler, herhangi bir yatırım aracının alım satım önerisi ya da getiri vaadi olarak yorumlanmamalıdır. Bu görüşler mali durumunuz ile risk ve getiri tercihlerinize uygun olmayabilir ve sadece burada yer alan bilgilere dayanarak yatırım kararı verilmesi beklentilerinize uygun sonuçlar doğurmayabilir. Burada yer alan fiyatlar, veriler ve bilgilerin tam ve doğru olduğu garanti edilemez; içerik, haber verilmeksizin değiştirilebilir. Tüm veriler, Gedik Yatırım tarafından güvenilir olduğuna inanılan kaynaklardan alınmıştır. Bu kaynakların kullanılması nedeni ile ortaya çıkabilecek hatalardan Gedik Yatırım sorumlu değildir. Değerli yatırımcılarımız, takip ettiğiniz hisselerle ilişkin analiz ve dealing hizmetlerimiz için bize 24 saat aşağıdaki numaralardan ulaşabilirsiniz.