

## VADELİ İŞLEM VE OPSİYON PİYASASI

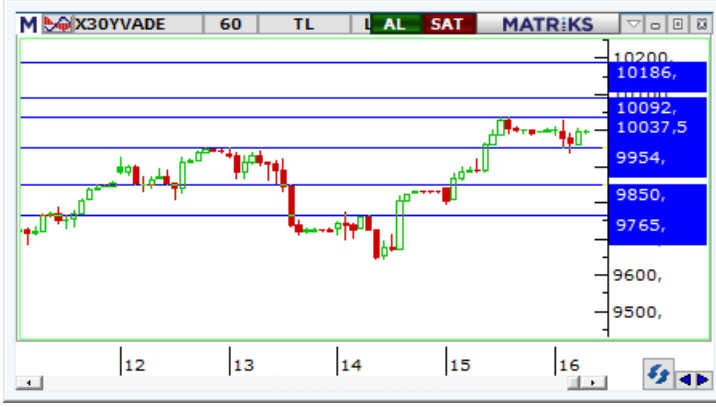

## BIST30 Yakın Vade

Güne yatay bir başlangıç yapan Şubat vadeli endeks kontratında açılışın yukarı yönlü denemeler gözlense de gün içi kazançların korunmakta zorlandığı ve dalgalı bir seyrin etkili olduğu takip ediliyor. Günün ilk yarısında 9.940,00 – 10.028,75 seviyeleri arasında hareket eden sözleşme, 13:00 itibarıyla yatay bir seyirle 9.996 seviyelerinden işlem görüyor. Psikolojik öneme sahip 10.000 bölgesinde zorlanmanın gözlendiği sözleşmede bu seviye üzerinde tutunma sağlanabilirse 10.030 ve zirvenin bulunduğu 10.037,50 kısa vadeli direnç noktaları olarak izlenecektir. Bu seviyeler üzerinde 10.092 ve 10.186 pivot seviyelerine doğru yükselişler yaşanabilir. 10.000 bölgesinden gelebilecek kâr satışlarında ise 9.954 – 9.900 aralığı ilk güçlü destek bölgesidir. 9.900 altında düzeltme eğiliminin devam edebileceği sözleşmede 9.850 ve 9.765 seviyelerine doğru geri çekilmeler gündeme gelebilir.

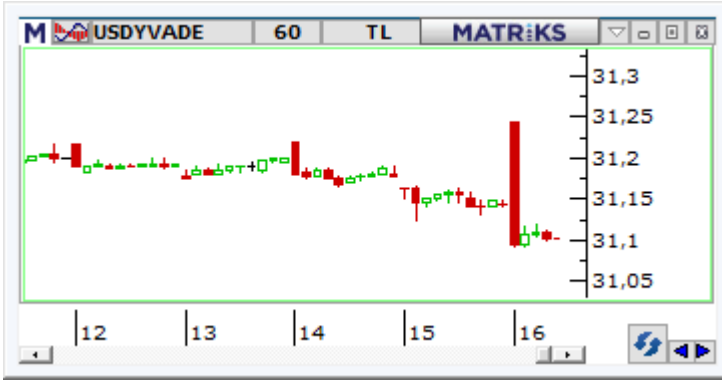

## USDTRY Yakın Vade

TCMB Piyasa Katılımcıları Anketi'ne göre katılımcıların yıl sonu enflasyon beklentisi yüzde 42,04'den yüzde 42,96 düzeyine yükseldi. Ankette yıl sonu Dolar/TL beklentisi ise 40,02 oldu. Hazine ve Maliye Bakanı Mehmet Şimşek, enflasyonun geleneksel yöntemlerle düşürüleceğini, enflasyonu indirmek için sıradışı bir şey yapmayacaklarını bildirdi. Açıklamaların fiyatlamalara etkisi olmadı. Günün geri kalanında ABD'de üretici enflasyonu ve konut başlangıçları verileri takip edilecek olup, verilerin fiyatlamalara etkisinin çok sınırlı kalacağını değerlendiriyoruz. Bu görünümle altında Dolar/TL spot kuru, saat 13:00 itibarıyla 30,82'li seviyelerde hareket ediyor. Şubat vadeli Dolar/TL sözleşmesi 31,10'lu seviyelerde bulunuyor. Dolar endeksi 104,37'li seviyelerde yataya yakın seyirler izliyor.



## XAUTRY (Gram Altın) Yakın Vade

Dün ABD'de aylık daralma kaydeden perakende satışlar ve sanayi üretimi verileri sonrasında ons altında sınırlı yükselişler izlendi. Dolar/TL'de kademeli yükseliş eğilimi devam ediyor. Her iki veri sonrası gram altın tarafında yükselişler izleniyor. Bugün ABD tarafında üretici enflasyonu ve konut başlangıçları verileri takip edilecek olup, açıklanacak veriler sonrası ons altında volatilité artabilir. Bu görünümle birlikte, Dolar/TL spot kuru, saat 13:00 itibarıyla 30,82'li seviyelerde hareket ediyor. Ons altın ise 2005\$ civarında bulunuyor. Spot gram altın 1987 TL'li seviyelerde hareket ederken, şubat vadeli gram altın sözleşmesi ise 2012,54 TL ile 2006,643 TL aralığında dalgalanarak 2009,00 TL'li seviyelerde günü sürdürüyor.

## VIOP PAY VADELİ SÖZLEŞMELERİ

SEMBOL	ACKL	SON	GUN.F%	G.DUSUK	G.YUKSEK	T.HACIM	UZLASMA	TEORIK FIYAT	SAAT
F_EREGL0224	EREGL Subat 2024 Vadeli	49,29	+2,79	47,89	49,33	1.074.182.	48,92	49,32	13:00:11
F_SASA0224	SASA Subat 2024 Vadeli	46,15	+2,44	45,28	47,39	931.740.3	46,38	46,17	13:00:10
F_ISCTR0224	ISCTR Subat 2024 Vadeli	28,24	+0,11	27,84	28,27	901.479.5	27,99	28,27	13:00:10
F_ASELS0224	ASELS Subat 2024 Vadeli	60,34	+6,23	56,60	60,90	706.404.9	57,02	60,35	13:00:12
F_THYAO0224	THYAO Subat 2024 Vadeli	287,48	-0,66	286,78	290,54	680.240.2	287,54	287,54	13:00:12



## FEREGL:

Endekste zirve seviye yenilenirken, Şubat vadeli FEREGL sözleşmesi gün ortasına kadar 47,39 TL – 50,10 TL seviyeleri arasında %4'ün üzerinde kazançla fiyatlanmaktadır. Pozitif seyrin kaydedildiği sözleşmede 50,00 TL üzerinde kalındığı sürece 50,10 TL ve 50,30 TL söz konusu olacak direnç seviyeleridir. Kar satışlarının etkili olması halinde hissede 49,00 TL altında yatay trendde 48,54 TL ve 48,25 TL gündeme gelecek desteklerdir. Piyasada yaşanan volatilité sebebiyle alınacak pozisyonlarda temkinli olunması aktif bir stop-loss stratejisine bağlı kalınması faydalı olacaktır.

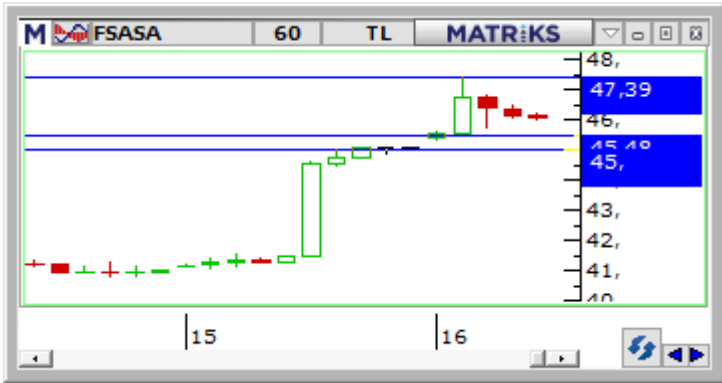

## FSASA:

Endekste volatilité yüksek seyredirken, Şubat vadeli SASA sözleşmesi gün ortasına kadar 45,28 TL – 47,39 TL seviyeleri arasında alıcılı tarafta fiyatlanmaktadır. Dün yaşanan sert yükselişin ardından kazançların bugüne taşındığı sözleşmede ilk etapta 46,75 TL ve 47,00 TL seviyeleri üzeri kapanışlara ihtiyaç olduğu görüşünderiz. Bu koşulun sağlanması halinde gün içi zirvenin yer aldığı 47,39 TL ve 47,50 TL izlenecek direnç noktalarıdır. Kar realizasyonlarının etkili olması halinde 45,86 TL altında sırasıyla 45,66 TL - 45,48 TL ve 45,20 TL söz konusu olacak desteklerdir. Geçmiş dönemde sert fiyatlamaların yaşandığı SASA pay ve pay vadelerinde kaydedilen volatilité sebebiyle alınacak pozisyonlarda temkinli olunması aktif bir stop-loss stratejisine bağlı kalınması faydalı olacaktır.



## FISCTR:

Şubat vadeli ISCTR pay vadeli sözleşmesi günün ilk yarısında 27,84 – 28,27 TL aralığında hareket ederken, 13:05 itibarıyla yatay bir seyrle 28,24 TL'li seviyelerden işlem görüyor. Beklentilerin üzerinde gelen finansallar sonrasında yaşanan güçlü yükseliş ve ardından etkili olan düzeltmelerin ardından ISCTR cephesinde bugün dalgalı bir fiyatlama kaydediliyor. ISCTR sözleşmesinde kısa vadede 28,10 ve 28,00 seviyeleri ilk destek noktaları olup, 28,00 TL altında 27,84 seviyesi takip edilecektir 27,84 desteği kırılacak olursa düzeltme eğiliminin devam edebileceği sözleşmede 27,47 – 27,30 – 26,84 seviyelerine doğru geri çekilmeler gündeme gelebilir. Yukarı yönlü denemelerin devamlılığı açısından 28,00 üzerinde tutunmanın korunması önem taşırken, 28,40 – 28,58 ve zirvenin bulunduğu 28,84 kısa vadeli direnç noktalarıdır. 28,84 zirvesinin üzerinde 29,00 – 29,50 bölgesine doğru yükselişler gücünü koruyabilir.

**Gedik Yatırım Menkul Değerler A.Ş. - Yatırım Danışmanlığı Birimi**

E-Posta : gyd@gedik.com

Adres : Altayçeşme Mahallesi, Çamlı Sokak, No: 21, Kat: 10-11,12, 34843 Maltepe/İstanbul

Tel : (0216) 453 00 53

**Yatırım Danışmanlığı Birimi**

Mesut KURT	Müdür	mesut.kurt@gedik.com
Eda KARADAĞ	Müdür Yardımcısı	eda.karadag@gedik.com
Onurcan BAL	Müdür Yardımcısı	onurcan.bal@gedik.com
Onur ALTIN	Müdür Yardımcısı	onur.altin@gedik.com
Betül GEDİK	Yönetmen	betul.gedik@gedik.com
Yılmaz ALTUN	Yatırım Danışmanı	yilmaz.altun@gedik.com
Elif KAYA	Uzman	elif.kaya@gedik.com

**YASAL UYARI**

Burada yer alan bilgiler Gedik Yatırım tarafından bilgilendirme amacıyla hazırlanmıştır. Yatırım sinyal, bilgi, yorum ve tavsiyeleri yatırım danışmanlığı kapsamında değildir. Yatırım danışmanlığı hizmeti; aracı kurumlar, portföy yönetim şirketleri, mevduat kabul etmeyen bankalar ile müşteri arasında imzalanacak yatırım danışmanlığı sözleşmesi çerçevesinde sunulmaktadır. Burada yer alan sinyal, yorum ve tavsiyeler, herhangi bir yatırım aracının alım satım önerisi ya da getiri vaadi olarak yorumlanmamalıdır. Bu görüşler mali durumunuz ile risk ve getiri tercihlerinize uygun olmayabilir ve sadece burada yer alan bilgilere ve sinyallere dayanarak yatırım kararı verilmesi beklentilerinize uygun sonuçlar doğurmayabilir. Burada yer alan sinyaller, fiyatlar, veriler ve bilgilerin tam ve doğru olduğu garanti edilemez; içerik, haber verilmeksizin değiştirilebilir. Tüm sinyal ve veriler, Gedik Yatırım tarafından güvenilir olduğuna inanılan kaynaklardan alınmıştır. Bu sinyal ve kaynakların kullanılması nedeni ile ortaya çıkabilecek hatalardan ve zararlardan Gedik Yatırım sorumlu değildir.

<b>Genel Müdürlük</b> Altayçeşme Mah. Çamlı Sok. Ofis Park Maltepe No:21/4 Kat:10-11-12 Maltepe/İSTANBUL Tel: (0216) 453 0000 pbx Faks: (0216) 377 1136	<b>Adana Şubesi</b> Çınarlı Mah. Ziyapaşa Bulvarı No: 78 Günep Ziyapaşa İş Merkezi Kat :5 No :504 Seyhan/ADANA Tel: (0322) 355 0350 Faks: (0322) 290 3526
<b>Adapazarı Şubesi</b> Tiğçılar Mah. Yeni cami Sok. Dış Kapı No:5 İç Kapı No: 201 Adapazarı- Sakarya Tel: (0264) 279 8389 (pbx) Faks: (0264) 281 0388	<b>Alanya Şubesi</b> Şekerhane Mah. Atatürk Cad.(Hancı Pastanesi Üstü) Balta İş Hanı 1100 Sok. Dış Kapı No : 9 İç Kapı No : 206 Alanya - Antalya Tel: (0242) 519 2317 (pbx) Faks: (0242) 513 9381
<b>Antalya Şubesi</b> Elmalı Mah. Cumhuriyet Cad. Dış Kapı No : 40 Gültekin İşhanı Kat: 3 İç Kapı No : 301 Muratpaşa / ANTALYA Tel: (0242) 248 3520 (pbx) Faks: (0242) 244 2910	<b>Afyon Şubesi</b> Dumlupınar Mahallesi Süleyman Gönçer Caddesi No: 8 ATSO İş Merkezi Kat: 3 İç Kapı No: 7 Merkez - AFYONKARAHİSARİ Tel: (0272) 999 1409
<b>Aydın Şubesi</b> Hasanefendi-Ramazan Paşa Mah. İstiklal Cad. Dış Kapı No : 23 İç Kapı No : 1 Efeler/AYDIN Tel: (0256) 999 1787	<b>Bağdat Caddesi Private Şubesi</b> Cadebostan Mah. Kantarcı Rıza Sk. Dış Kapı No:1 K:4 İç Kapı No:8 Kadıköy / İstanbul Tel: (0216) 453 01 05 Faks: (0216) 411 2354
<b>Bakırköy Şubesi</b> Cevizlik Mah. Muhassebeci Sok. Neşe Han No: 1 Kat:3 Bakırköy/İSTANBUL Tel:(0212) 660 8525 Faks: (0212) 570 0303	<b>Batı Ataşehir Şubesi</b> Barbaros Mah. İhlamur Bulvarı Sarıcaç Sok. Ağaoğlu My Prestige No:1 D: 12-13 Ataşehir/İSTANBUL Tel:(0216) 560 3700 Faks: (0216) 688 6786
<b>Bodrum Private Şubesi</b> Çırcan Mah. Atatürk Bul. No: 16 C - İç Kapı Muğla/ BODRUM Tel: (0252) 319 5480 (pbx)	<b>Bandırma Şubesi</b> Dere Mah. Ordu Cad. Kapı No:3 İç Kapı No:2 Bandırma/ BALIKESİR Tel: (0266) 999 10 75
<b>Bursa Nilüfer Şubesi</b> Odunluk Mah. Liman Cad. No:7 Nilüfer / BURSA Tel: (0224) 453 2230 Faks: (0224) 451 7966	<b>Bursa Şubesi</b> İhsaniye Mah. İlkur Sok. No:1D / 8 Nilüfer/BURSA Tel: (0224) 220 5150 Faks: (0224) 220 5099
<b>Balıkesir Şubesi</b> Eski Kuyumcular Mah. Anafartalar Cad. Acarlar İş Merkezi Dış Kapı No:23 İç Kapı No:1 Karesi - BALIKESİR (0266) 999 1240	<b>Çorlu Şubesi</b> Zafer Mah. Cumhuriyet Bulvarı Dış Kapı No:9T1 İç Kapı No:114 Çorlu TEKİRDAĞ Tel: (0282) 888 9620
<b>Çankaya Şubesi</b> Yıldızevler Mah. 714. Sok. No: 5 / 38 Vizyon Plaza Çankaya/ANKARA Tel: (0312) 438 2700 Faks: (0312) 438 2747	<b>Çanakkale Şubesi</b> Kemalpaşa Mah. Şair Ece Ayhan Meydanı Dış Kapı No: 22 Kat: 2 İç Kapı No:2 Merkez / ÇANAKKALE Tel: (0286) 999 1702
<b>Denizli Şubesi</b> Saraylar Mah. İkinci Ticari Yol Sok.No:24 Kat:4 D:8 DENİZLİ Tel: (0258) 263 8015 Faks: (0258) 241 9101	<b>Çorum Şubesi</b> Yavruturna Mah. 1. Maliye Sok. No: 1 Kat: 4 D: 22 Çorum Tel: (0364) 211 1145 (pbx) Faks: (0364) 201 0563
<b>Elazığ Şubesi</b> Cumhuriyet Mah. Beyzade Efendi Bulvarı Temizer Apt. NO:1/3 A Blok Merkez / Elazığ Tel: (0424) 234 57 40	<b>Etiler Private Şubesi</b> Etiler Mah. Yıldız Çiçeği Sok. No:11 Beşiktaş/İstanbul Tel: (0212) 999 5011
<b>Fethiye Şubesi</b> Taşyaka Mah. Ölüdeniz (TSY) Cad. No : 21 İç Kapı No : 3 Fethiye / Muğla Tel: (0252) 612 0760 Fax: (0252) 612 3646	<b>Edirne Şubesi</b> İstasyon Mah. Hakim Çağlar Işık Cad. Dış Kapı No : 1 İç Kapı No : 30 Merkez / Edirne Tel: (0284) 212 2530 Faks: (0284) 213 3778
<b>Gaziantep Şubesi</b> İncilli Pınar Mah. Nail Bilen Cad. Ugur Plaza Sitesi Uğur Plaza Blok No: 5 İç Kapı No: 35 Şehitkamil / Gaziantep Tel: (0342) 909 0154	<b>Eskişehir Şubesi</b> Akarbaşı Mah. Atatürk Bulvarı No : 77 A Odunpazarı / ESKİŞEHİR Tel: (0222) 230 0908 Faks: (0222) 220 3702
<b>İzmir Şubesi</b> Akdeniz Mah. Akdeniz Cad. Dış Kapı No : 1 İç Kapı No : 303 Konak / İZMİR Tel: (0232) 465 1020 Faks: (0232) 464 6622	<b>Gebze Şubesi</b> Hacı Halil Mah. Hükümet Cad. No: 95 Gebze/KOCAELİ Tel: (0262) 642 3400 Faks: (0262) 641 8201
<b>Karabük Şubesi</b> Bayır Mah. Menderes Cad. Çebiöğlü Twin Towers B Blok Dış Kapı No :2 İç Kapı No : 107 Merkez / Karabük Tel: (0370) 502 1590 / 1600 Faks: (0370) 502 1593	<b>İzmit Şubesi</b> Körfez Mahallesi Ankara Karayolu Cad. Dış Kapı No : 123/2 İç Kapı No : 9 İzmit / Kocaeli Tel: (0262) 999 18 14Faks: (0216) 377 1136
<b>Kayseri Şubesi</b> Hunat Mah. Postalar Geçidi Sok. Ak Plaza Dış Kapı No :1 İç Kapı No : 206 Melikgazi - Kayseri Tel : 0352 221 3629	<b>Karadeniz Ereğli Şubesi</b> Müftü Mah. Süheyla Erel Sok. No:2/1 Ay City İş Merkezi 7.Kat Kdz.Ereğli / ZONGULDAK Tel: (0372) 329 1000 / 1014 Faks: (0372) 316 6630
<b>Konya Şubesi</b> Beyazıt Mah. Hüsnü Aşk Sok. Bezirci İş Merkezi Kat:4 / 403 Selçuklu / KONYA Tel: (0332) 238 5960 Faks: (0332) 238 5975	<b>Kızılay Şubesi</b> Mustafa Kemal Mah. 2157 Sk. Dış Kapı No : 2 İç Kapı No : 11 Çankaya/ ANKARA Tel: (0312) 232 0949 (pbx) Faks: (0312) 231 4627
<b>Malatya Şubesi</b> Özalper Mah. Kemal Tahir Sk. Milano Plaza No : 1 İç Kapı No : 12 Yeşilyurt / MALATYA Tel: (0422) 325 6267 Faks: (0422) 322 2372	<b>Kuşadası Şubesi</b> Türkmen mah. Atatürk Bulvarı Belvü Sitesi C Blok Kat 2 Daire 3 Kuşadası / AYDIN Tel: (0256) 618 4477 Faks: (0256) 618 4491
<b>Manisa Şubesi</b> Anafartalar Mah. Mustafa Kemal Paşa Cad. Kamil Menteş Apt. No: 34/1 MANİSA Tel: (0236) 239 4298 Faks: (0236) 239 4302	<b>Maltepe Şubesi</b> Bağlarbaşı Mah. Bağdat Caddesi. Gedik İş Merkezi No: 414 Kat: 2 Daire: 22 Maltepe / İSTANBUL Tel: (0216) 399 0042 Faks: (0216) 399 1817
<b>Nazilli Şubesi</b> Altıntaş Mah. İstasyon Bulvarı No:19 Kat:4 Daire:12 Nazilli / AYDIN Tel: (0256) 314 1598 Faks: (0256) 315 8852	<b>Mersin Şubesi</b> Mahmudiyye Mah. Atatürk Cad. Adil Kanun İş Hanı Kat: 2 Akdeniz / MERSİN Tel: (0324) 238 1824
<b>Ordu Şubesi</b> Düz Mah. Yıldırım Cad. Dış Kapı No : 4 İç Kapı No : 503 Altınordu / ORDU Tel: (0452) 220 0746 (pbx) Faks: (0452) 220 0750	<b>Samsun Şubesi</b> Hançerli Mah. Dervişzade Sok. Albayrak İş Merkezi No :5 Kat:6 İç Kapı No :5 İlkadım/Samsun Tel: (0362) 431 6343 Faks: (0362) 431 3389
<b>Şişli Şubesi</b> Esentepe Mah. Büyükdere Cad. Dış Kapı N201 Loft Residence İç Kapı N 50 Şişli /İSTANBUL Tel : 0212 385 4200 Faks: 0212 283 9280	<b>Tekirdağ Şubesi</b> Yavuz Mahallesi Hükümet Caddesi No : 167 İç Kapı No : 4 Süleymanpaşa / Tekirdağ Tel:(0282) 888 9244
<b>Trabzon Şubesi</b> Kemer kaya Mah. K.Maraş Cad. Ticaret Mektep Sk. Ustaömeroğlu İş Merkezi No: 9/9 Ortahisar/TRABZON Tel:(0462) 326 0997 Fax:(0462) 326 3867	<b>Ümraniye Şubesi</b> İnkılap Mah. Küçüksu Cad. Çeşminaz Sok. NO:2 Daire: 7 Ümraniye / İSTANBUL Tel: (0216) 461 3390 Fax: (0216) 461 3392
<b>Uşak Şubesi</b> İsmetpaşa Cad. No: 45 K: 2 Mavi Plaza UŞAK Tel: (0276) 227 2744 Faks: (0276) 227 2737	<b>Yeşilyurt Private Şubesi</b> Yeşilyurt Mah. Sipahioğlu Cad. No : 14 İç Kapı No : 5 Bakırköy / İSTANBUL Tel: (0212) 999 98 95