

BIST 100

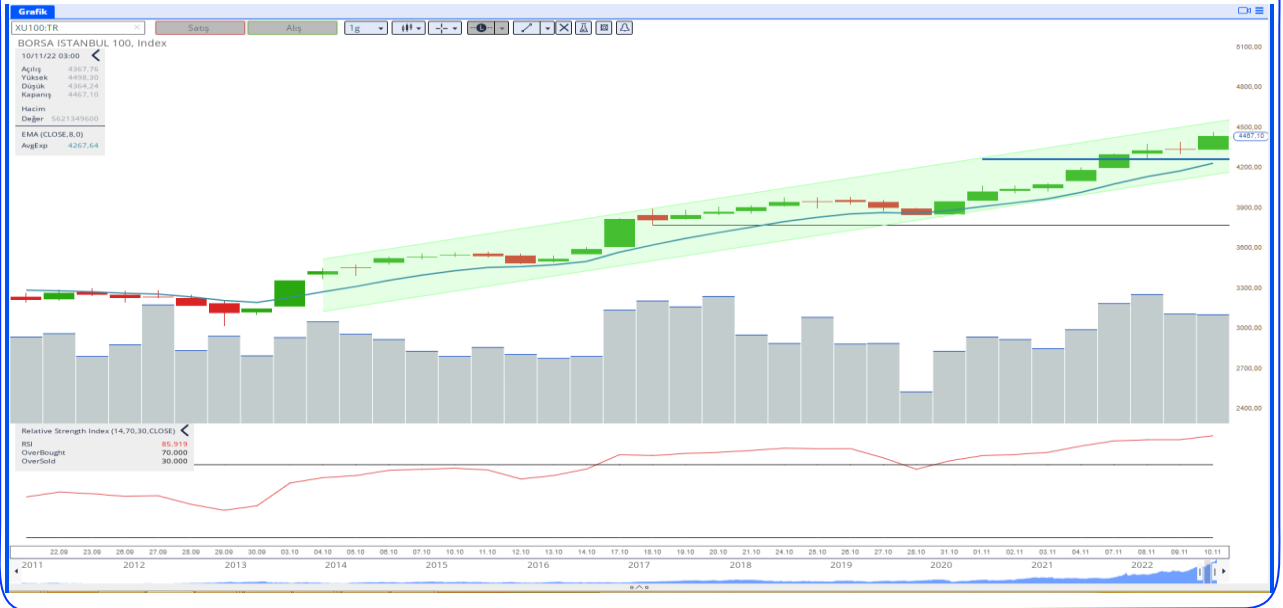

BIST-100 Strateji

Son günlerde 4.400 üzerinde tutunmakta zorlanan ve teknik indikatörlerde yorulma emarelerinin gözlemlendiği BIST-100 Endeksi'nde dün ABD enflasyon verisi sonrasında küresel çapta yaşanan ralliye bağlı olarak alımların güç kazandığı ve tarihi zirvenin 4.498,30 puana taşındığı görüldü. Güne pozitif bir açılışla başlamasını beklediğimiz endekste 4.500 üzerinde saatlik tutunmaları yakından takip edeceğiz. 4.500 üzerindeki tutunmalarda yurt dışında süregelen pozitif havanın da katkısıyla yükselişlerin devamı beklenebilir. Bu durumda 4.540 – 4.575 seviyeleri ile 4.600 – 4.650 aralığı direnc olarak takip edilecektir. Yükselişlerin devamlılığı açısından 4.400 üzerinde tutunmanın korunması önem taşımaktadır. Bu seviye altına olası sarkmalarda ise 4.365 – 4.297 ve 4.230 seviyeleri destek konumundadır.

GÜNLÜK Hisse Senedi Önerileri

Öneri Tarihi	Hisse Senedi	İşlem Yönü	Önceki Gün Kapanış	Pozisyon Açım Aralığı	Hedef Fiyatı	Zarar Kes Fiyatı
11.11.2022	ENJSA	ALIŞ	23,58	23,50-23,80	24,2	23,26
11.11.2022	ENKAI	ALIŞ	21,36	21,30-21,60	21,88	21,12
11.11.2022	KOZAL	ALIŞ	223,30	223-225,50	228	221
11.11.2022	SİSE	ALIŞ	35,64	35,60-35,90	36,32	35,26
11.11.2022	TOASO	ALIŞ	110,20	110-111,20	113	109

- Önerilerin geçerlilik süresi raporda verilen tarihle sınırlıdır. Verilen tarih içinde hedef ve stop seviyesine ulaşmayan hisseler öneri bitiş tarihindeki kapanış fiyatından kapatılmış sayılır ve bunlar için ek bir bildirim yapılmaz.

Hisse seçimlerinde Teknik Analiz yöntemleri kullanılmıştır.

BIST 100 Şirketleri Destek/Direnç Tablosu

* Tabloda yer alan destekler ve dirençler; ilgili şirketin pivot noktaları ve seçilmiş hareketli ortalamalarından oluşan 13 seviye dikkate alınarak hesaplanmıştır. Bahsedilen bu 13 seviyeden kapanış fiyatına eşit ya da en yakın uzaklıkta yer alan üçer seviye destekler ve dirençler olarak sıralanmıştır. **Tabloda yer alan destek/direnç noktalarının aynı ya da birbirine çok yakın olması o bölgede birden çok göstergenin destek ya da direnç oluşturduğu anlamına gelmektedir.** Bu durum buradaki destek ya da direncin önemini artırmaktadır. Tabloda yer alan destek ve direnç seviyeleri yatırımcının risk/getiri profili de göz önünde bulundurularak gün içi işlemlerde kar alımı ve zarar kes için referans olarak kullanılabilir. Tablo her gün güncellenmektedir.

BIST 100 ŞİRKETLERİ DESTEK/DİRENÇ TABLOSU

HİSSELER	DESTEKLER			REFERANS DEĞERLER		DİRENÇLER			ORTA NOKTA DESTEĞİNE/DİRENCİNE UZAKLIK		SON 1 HAFTANIN DİP/ZİRVE NOKTASI	
	Destek 3	Destek 2	Destek 1	Kapanış	Pivot	Direnç 1	Direnç 2	Direnç 3	Orta Desteğe Uzaklık	Orta Dirence Uzaklık	Son 1 Haftanın En Düşüğü	Son 1 Haftanın En Yüksekü
AEFES	51,38	51,53	53,12	54,70	54,58	56,17	57,63	59,22	-5,79%	5,36%	48,88	56,05
AGHOL	88,97	90,65	92,02	95,2	94,83	98,02	100,83	104,02	-4,78%	5,92%	88,55	97,65
AKBNK	14,92	14,99	15,07	15,43	15,30	15,66	15,89	16,25	-2,87%	2,98%	14,15	15,59
AKFGY	4,33	4,38	4,41	4,48	4,48	4,48	4,56	4,63	-2,30%	1,71%	4,41	5,03
AKSA	74,90	76,05	76,50	78,1	78,20	79,80	81,50	83,10	-2,62%	4,35%	74,30	80,00
AKSEN	45,94	46,42	46,66	47,38	47,34	48,06	48,74	49,46	-2,03%	2,87%	45,10	49,30
ALARK	72,82	75,03	76,73	77,25	78,57	80,78	84,32	86,53	-2,87%	9,15%	73,00	88,35
ALBRK	2,36	2,39	2,44	2,52	2,50	2,58	2,64	2,72	-5,10%	4,76%	2,30	2,57
ALGYO	60,48	61,38	61,59	65,05	63,32	66,98	68,92	72,58	-5,64%	5,94%	59,50	65,25
ALKIM	39,83	40,05	40,41	41	41,03	41,61	41,75	42,23	-2,32%	1,83%	40,44	45,10
ARCLK	77,45	78,90	79,59	80,35	79,80	81,25	82,15	83,60	-1,80%	2,24%	78,35	82,10
ASELS	36,16	36,39	37,21	38,04	37,95	38,77	39,51	40,33	-4,35%	3,86%	34,40	38,78
AYDEM	16,85	16,98	17,10	17,1	17,12	17,25	17,35	17,39	-0,72%	1,43%	17,00	19,19
BAGFS	39,07	39,79	40,15	40,5	40,63	41,35	42,19	42,91	-1,76%	4,18%	38,80	43,78
BASGZ	16,96	17,12	17,16	17,2	17,18	17,33	17,42	17,64	-0,49%	1,28%	16,94	18,17
BERA	26,99	27,17	27,57	28,16	28,45	29,03	29,91	30,49	-3,50%	6,20%	25,90	29,90
BIMAS	138,65	139,17	140,14	142,4	141,53	143,20	144,77	147,13	-2,27%	1,66%	135,00	150,50
BRYAT	804,20	811,00	840,20	869,4	855,10	884,30	899,20	928,40	-6,72%	3,43%	766,00	870,00
BUCIM	4,95	5,04	5,06	5,12	5,09	5,18	5,23	5,32	-1,63%	2,21%	4,89	5,17
CCOLA	169,61	170,40	172,49	172,5	172,10	174,20	175,90	178,00	-1,22%	1,97%	168,50	175,10
CEMTS	43,30	44,42	44,67	45,54	45,28	45,76	46,40	47,26	-2,46%	1,89%	44,16	47,50
CIMSA	72,12	73,78	74,70	75,45	75,12	75,91	76,78	78,12	-2,21%	1,77%	72,85	77,70
DEVA	43,37	43,63	44,18	44,7	44,37	44,97	45,45	46,19	-2,40%	1,67%	43,06	47,42
DOAS	125,11	127,60	133,00	138,4	135,70	141,10	143,80	149,20	-7,80%	3,90%	119,10	138,40
DOHOL	6,15	6,23	6,28	6,4	6,35	6,48	6,55	6,68	-2,68%	2,40%	5,94	6,62
ECILC	21,37	21,40	22,42	23,44	23,18	24,20	24,96	25,98	-8,70%	6,48%	20,04	23,94
EGEEN	3070,67	3079,09	3102,83	3135	3142,67	3174,83	3182,16	3203,33	-1,78%	1,50%	3.094,20	3.395,30
EKGYO	4,87	4,87	5,13	5,38	5,29	5,55	5,71	5,97	-9,42%	6,20%	4,55	5,46
ENJSA	21,09	22,20	22,32	23,58	22,96	24,22	24,86	26,12	-5,86%	5,43%	21,50	23,60
ENKAI	19,67	19,76	20,56	21,36	21,28	22,08	22,80	23,60	-7,49%	6,74%	19,06	22,00
ERBOS	147,90	149,30	151,00	152,7	152,40	153,60	154,10	155,50	-2,23%	0,92%	149,00	158,40
EREGL	32,85	34,12	35,19	37,54	36,69	39,03	40,53	42,87	-9,12%	7,96%	31,70	39,10
FROTO	363,77	364,79	365,09	368	367,23	371,47	374,93	379,17	-0,87%	1,88%	354,90	375,50
GARAN	24,05	24,11	24,32	24,96	24,86	25,50	26,04	26,68	-3,40%	4,33%	23,04	25,56
GENIL	28,28	28,61	28,65	29,5	29,07	29,93	30,35	31,21	-3,01%	2,89%	27,70	29,52
GESAN	194,67	197,70	208,33	222	224,17	237,83	253,67	267,33	-10,95%	14,26%	177,00	240,00
GLYHO	7,13	7,40	7,57	7,75	7,84	7,77	8,01	8,28	-4,56%	3,40%	7,40	8,31
GOZDE	12,30	12,33	12,55	12,59	12,46	12,60	12,72	12,85	-2,07%	1,03%	12,19	12,99
GSDHO	6,22	6,29	6,39	6,56	6,52	6,69	6,82	6,99	-4,12%	3,96%	6,21	6,76
GUBRF	151,80	152,34	155,00	158,2	159,40	162,60	167,00	170,20	-3,70%	5,56%	145,90	168,00
GWIND	19,60	20,20	20,45	21,08	20,80	21,68	22,28	23,16	-4,17%	5,69%	19,84	21,40
HALKB	8,58	8,77	8,83	8,98	8,92	9,14	9,29	9,51	-2,38%	3,49%	8,20	9,20
HEKTS	31,89	31,94	34,54	37,14	36,90	39,50	41,86	44,46	-14,00%	12,71%	28,68	39,26
IPEKE	29,20	29,25	29,80	30,4	30,16	30,76	31,12	31,72	-3,79%	2,37%	28,34	31,54
ISCTR	9,16	9,27	9,30	9,4	9,32	9,56	9,72	9,96	-1,38%	3,40%	8,68	9,48
ISDMR	27,00	27,99	28,15	29,64	29,45	31,11	32,57	34,23	-5,58%	9,90%	26,44	33,28
ISFIN	8,54	8,69	8,70	9	8,89	9,19	9,39	9,69	-3,41%	4,30%	8,50	9,20
ISGYO	7,73	7,83	7,88	7,93	7,95	7,99	8,05	8,17	-1,26%	1,51%	7,54	8,65
ISMEN	34,64	34,89	34,91	36,04	35,63	36,79	37,53	38,69	-3,20%	4,14%	33,86	36,38
JANTS	102,78	104,73	105,13	109	107,87	112,13	115,27	119,53	-3,91%	5,75%	100,90	115,90

BIST 100 ŞİRKETLERİ DESTEK/DİRENÇ TABLOSU

HİSSELER	DESTEKLER			REFERANS DEĞERLER		DİRENÇLER			ORTA NOKTA DESTEĞİNE/DİRENÇİNE UZAKLIK		SON 1 HAFTANIN DİP/ZİRVE NOKTASI	
	Destek 3	Destek 2	Destek 1	Kapanış	Pivot	Direnç 1	Direnç 2	Direnç 3	Orta Desteğe Uzaklık	Orta Dirence Uzaklık	Son 1 Haftanın En Düşüğü	Son 1 Haftanın En Yüksekü
KARSN	9,30	9,31	9,40	9,49	9,52	9,61	9,73	9,82	-1,90%	2,53%	9,10	9,68
KARTN	81,83	83,42	84,73	86,05	86,32	87,63	89,22	89,52	-3,06%	3,68%	85,00	96,00
KCHOL	60,67	61,01	62,33	64	63,42	65,08	66,17	67,83	-4,68%	3,39%	57,45	65,15
KONTR	131,19	135,23	141,27	147,3	153,33	159,37	171,43	177,47	-8,19%	16,38%	117,50	165,40
KORDS	63,82	64,31	64,61	64,85	65,03	66,07	67,28	68,32	-0,83%	3,75%	64,00	67,50
KOZAA	35,08	35,13	36,23	37,34	36,79	37,89	38,45	39,55	-5,93%	2,96%	33,08	38,10
KOZAL	207,71	208,90	216,10	223,3	219,70	226,90	230,50	237,70	-6,45%	3,22%	199,60	223,30
KRDMD	12,76	12,82	12,83	12,91	13,05	13,64	14,37	14,96	-0,73%	11,31%	12,41	14,09
LOGO	52,13	52,87	53,01	53,6	53,83	54,31	54,44	54,57	-1,37%	1,56%	52,25	57,30
MAVI	87,71	88,28	88,97	89,65	89,73	89,69	90,42	91,18	-1,52%	0,86%	88,70	94,10
MGROS	130,57	134,63	135,23	139,9	137,57	142,23	144,57	149,23	-3,77%	3,34%	131,60	142,40
NTHOL	14,58	14,59	14,84	15	14,92	15,34	15,67	16,09	-2,76%	4,49%	14,31	15,79
NUGYO	5,99	6,07	6,14	6,2	6,24	6,26	6,31	6,41	-2,04%	1,72%	6,18	6,92
ODAS	9,07	9,35	9,67	9,98	9,98	10,30	10,61	10,93	-6,28%	6,35%	8,46	10,30
OTKAR	619,63	630,57	652,43	674,3	663,37	685,23	696,17	718,03	-6,49%	3,24%	559,00	674,30
OYAKC	16,94	17,05	17,22	17,49	17,44	17,72	17,78	17,94	-2,50%	1,66%	17,11	18,34
PETKM	13,93	14,19	14,20	14,48	14,41	14,68	14,89	15,16	-1,99%	2,81%	13,93	15,00
PGSUS	368,60	375,90	381,10	386,3	388,40	393,60	400,90	406,10	-2,69%	3,78%	343,60	399,10
PRKAB	32,21	32,47	32,76	33,2	33,41	34,21	34,41	35,61	-2,20%	3,63%	32,42	37,98
PSGYO	7,23	7,47	7,67	7,88	7,91	8,11	8,35	8,55	-5,25%	5,92%	6,46	8,14
QUAGR	53,55	55,20	56,57	56,85	57,60	59,25	61,65	63,30	-2,90%	8,44%	54,60	60,00
SAHOL	34,73	35,30	35,81	36,9	36,45	37,53	38,17	39,25	-4,34%	3,43%	33,46	37,38
SASA	137,03	138,67	140,07	143,1	143,03	146,07	149,03	152,07	-3,09%	4,15%	135,90	150,10
SELEC	24,31	24,35	25,15	25,94	25,79	26,59	27,23	28,03	-6,12%	4,99%	23,08	26,44
SISE	33,72	34,12	34,68	35,64	35,24	36,20	36,76	37,72	-4,27%	3,14%	33,00	35,80
SKBNK	2,10	2,12	2,18	2,23	2,20	2,26	2,28	2,34	-4,78%	2,39%	1,99	2,23
SMRTG	102,30	102,30	102,30	102,3	102,30	1,00	0,00	0,00	0,00%	-100,00%	76,90	102,30
SNGYO	4,70	4,70	4,70	4,7	4,70	4,90	5,11	5,36	0,00%	8,67%	4,70	6,16
SOKM	23,71	24,05	24,35	24,52	24,63	24,73	25,43	26,35	-1,90%	3,72%	23,82	25,80
TAVHL	79,57	80,03	80,11	81,95	81,02	82,93	83,92	85,83	-2,34%	2,40%	77,35	83,10
TCELL	29,64	30,70	31,56	32,42	32,62	33,48	34,54	35,40	-5,31%	6,54%	27,20	33,68
THYAO	108,03	109,47	111,43	113,4	112,87	114,83	116,27	118,23	-3,47%	2,53%	101,80	116,20
TKFEN	34,75	35,56	35,57	36,4	36,13	36,95	37,51	38,33	-2,30%	3,04%	33,92	38,32
TMSN	73,37	73,44	74,08	75,05	76,68	78,37	81,68	83,37	-2,15%	8,84%	72,60	80,00
TOASO	103,80	103,96	107,00	110,2	109,00	112,20	114,20	117,40	-5,67%	3,63%	101,20	111,00
TRGYO	12,49	12,52	12,72	12,93	13,06	13,06	13,26	13,60	-3,20%	2,58%	12,51	13,91
TSKB	3,08	3,08	3,11	3,13	3,11	3,17	3,20	3,26	-1,70%	2,34%	3,05	3,26
TSPOR	4,21	4,30	4,38	4,47	4,51	4,53	4,54	4,59	-3,88%	1,57%	4,41	4,67
TTKOM	13,43	13,74	14,14	14,84	14,55	15,26	15,67	16,38	-7,39%	5,62%	13,22	14,97
TTRAK	407,27	420,11	420,73	434,2	435,07	448,53	462,87	476,33	-3,24%	6,60%	407,00	449,40
TUKAS	19,78	20,08	20,36	20,38	20,52	20,82	21,26	21,56	-1,47%	4,32%	19,80	22,32
TUPRS	421,30	426,46	427,50	433,7	433,10	439,30	444,90	451,10	-1,67%	2,58%	408,10	459,00
TURSG	8,62	8,72	8,83	9,03	8,97	9,18	9,32	9,53	-3,45%	3,25%	8,69	9,13
ULKER	23,55	23,87	24,11	24,34	24,43	24,49	24,67	24,99	-1,92%	1,34%	23,84	26,44
VAKBN	8,89	9,02	9,08	9,27	9,22	9,41	9,55	9,74	-2,73%	3,02%	8,58	9,89
VESBE	9,56	9,59	9,63	9,72	9,70	9,80	9,87	9,97	-1,29%	1,58%	9,34	10,27
VESTL	39,79	40,93	42,63	44,34	43,77	44,94	45,47	45,94	-7,70%	2,56%	42,06	48,50
YATAS	20,60	20,98	21,47	22,12	21,74	22,88	23,64	24,78	-5,15%	6,87%	20,36	23,60
YKBNK	9,27	9,29	9,45	9,77	9,63	9,96	10,14	10,47	-4,95%	3,82%	8,70	9,82
YYLGD	30,60	30,87	31,32	31,4	31,69	32,21	33,03	33,55	-1,68%	5,18%	29,76	32,50

Yabancı Payındaki Değişimler

Belli varsayımlarla BIST-100 hisselerinin yabancı payları aşağıdaki tablolarda paylaşılmıştır. Resmi veri olmadığı için hata payı vardır. Yabancı paylarındaki değişim doğrudan bir hisseye yatırım kriteri olarak baz alınmamalıdır. Bir şirkete yatırım için sektördeki gelişmeler, ortaklık yapısı ve finansal görünümü incelenmeli bu taraftaki kriterler baz alınmalıdır.

Yabancı Payındaki Değişimler							
Günlük							
Hisse	Oran Fark Puan	Son Yab. Oran	Fiyat Fark %	Hisse	Oran Fark Puan	Son Yab. Oran	Fiyat Fark %
THYAO	1,47	34,84	1,98%	AEFES	-2,51	58,60	3,80%
PSGYO	1,20	2,80	4,93%	KRDMD	-1,85	14,92	3,03%
ASELS	0,89	26,21	0,79%	ALBRK	-1,03	16,65	4,13%
TTKOM	0,75	31,84	6,92%	SKBNK	-1,03	6,38	3,72%
PGSUS	0,69	28,08	-1,93%	EREGL	-0,94	44,74	8,12%
YATAS	0,63	21,02	-0,72%	ENJSA	-0,77	42,67	8,17%
KCHOL	0,59	62,09	2,65%	AYDEM	-0,76	16,01	0,00%
TTRAK	0,57	37,75	3,01%	JANTS	-0,76	2,89	3,71%
TMSN	0,53	0,85	-3,29%	KOZAA	-0,75	24,04	2,19%
HEKTS	0,49	12,43	2,94%	TSKB	-0,68	17,80	-1,89%
Haftalık							
Hisse	Oran Fark Puan	Son Yab. Oran	Fiyat Fark %	Hisse	Oran Fark Puan	Son Yab. Oran	Fiyat Fark %
TSKB	3,51	17,80	3,30%	AEFES	-6,77	58,60	9,80%
TTKOM	2,93	31,84	11,08%	ENJSA	-4,08	42,67	7,47%
IPEKE	2,83	13,53	7,42%	CIMSA	-2,91	6,93	-1,57%
TTRAK	2,55	37,75	3,41%	FROTO	-2,29	40,48	3,90%
KOZAA	2,39	24,04	11,33%	TOASO	-2,21	31,84	9,00%
AYDEM	2,03	16,01	-8,65%	ULKER	-1,90	15,27	-3,49%
THYAO	1,74	34,84	11,39%	DOHOL	-1,63	20,79	7,38%
KRDMD	1,50	14,92	6,61%	ISCTR	-1,41	35,60	8,05%
YATAS	1,30	21,02	8,54%	GSDHO	-1,41	5,83	6,67%
BERA	1,08	11,64	8,31%	JANTS	-1,17	2,89	6,55%

Yabancı Payındaki Değişimler							
Aylık							
Hisse	Oran Fark Puan	Son Yab. Oran	Fiyat Fark %	Hisse	Oran Fark Puan	Son Yab. Oran	Fiyat Fark %
ALBRK	5,44	16,65	20,57%	ENJSA	-12,41	42,67	21,55%
TSKB	4,23	17,80	31,51%	TUPRS	-9,23	45,93	25,71%
TTKOM	4,00	31,84	25,55%	AEFES	-8,60	58,60	22,15%
TTRAK	3,20	37,75	31,78%	FROTO	-6,80	40,48	3,14%
ASELS	2,79	26,21	16,05%	TOASO	-4,73	31,84	15,09%
YATAS	2,41	21,02	12,57%	ULKER	-4,40	15,27	13,21%
TAVHL	2,39	66,91	15,26%	DOHOL	-3,64	20,79	20,75%
GUBRF	2,35	10,78	13,49%	CEMTS	-3,41	1,73	20,86%
GSDHO	2,20	5,83	25,43%	KORDS	-3,38	9,48	6,57%
IPEKE	2,14	13,53	43,94%	TRGYO	-2,99	25,11	33,57%
Yılbaşından Bugüne							
Hisse	Oran Fark Puan	Son Yab. Oran	Fiyat Fark %	Hisse	Oran Fark Puan	Son Yab. Oran	Fiyat Fark %
TRGYO	16,48	25,11	229,85%	GARAN	-33,76	9,68	126,13%
ISFIN	13,44	18,80	190,32%	YKBNK	-30,21	29,01	195,81%
SNGYO	9,90	11,47	89,08%	FROTO	-28,64	40,48	61,19%
ALBRK	9,85	16,65	82,37%	TOASO	-28,59	31,84	58,16%
HEKTS	5,86	12,43	617,95%	ENJSA	-25,05	42,67	97,30%
GENIL	5,69	17,72	96,62%	TTKOM	-21,90	31,84	73,87%
YATAS	4,76	21,02	107,37%	PGSUS	-17,33	28,08	354,74%
ODAS	4,52	7,13	644,78%	ARCLK	-17,12	21,43	72,64%
ALGYO	4,15	6,97	106,26%	MAVI	-16,98	38,33	162,08%
AGHOL	3,76	22,84	143,82%	PETKM	-16,35	15,18	85,64%

*Bu yıl halka arz edilen ve BIST 100 endeksine dahil olan şirketlerin yılbaşından bugüne yabancı payı değişimi ve getiri oranı, şirketlerin halka arz tarihi ve halka arz fiyatı baz alınarak hesaplanmıştır.

*Günlük bazda yabancı payı en çok yükselen ve düşen hisselerin grafikleri aşağıdaki sayfalarda yer almaktadır.

Günlük Bazda Yabancı Payı En Çok Artanlar

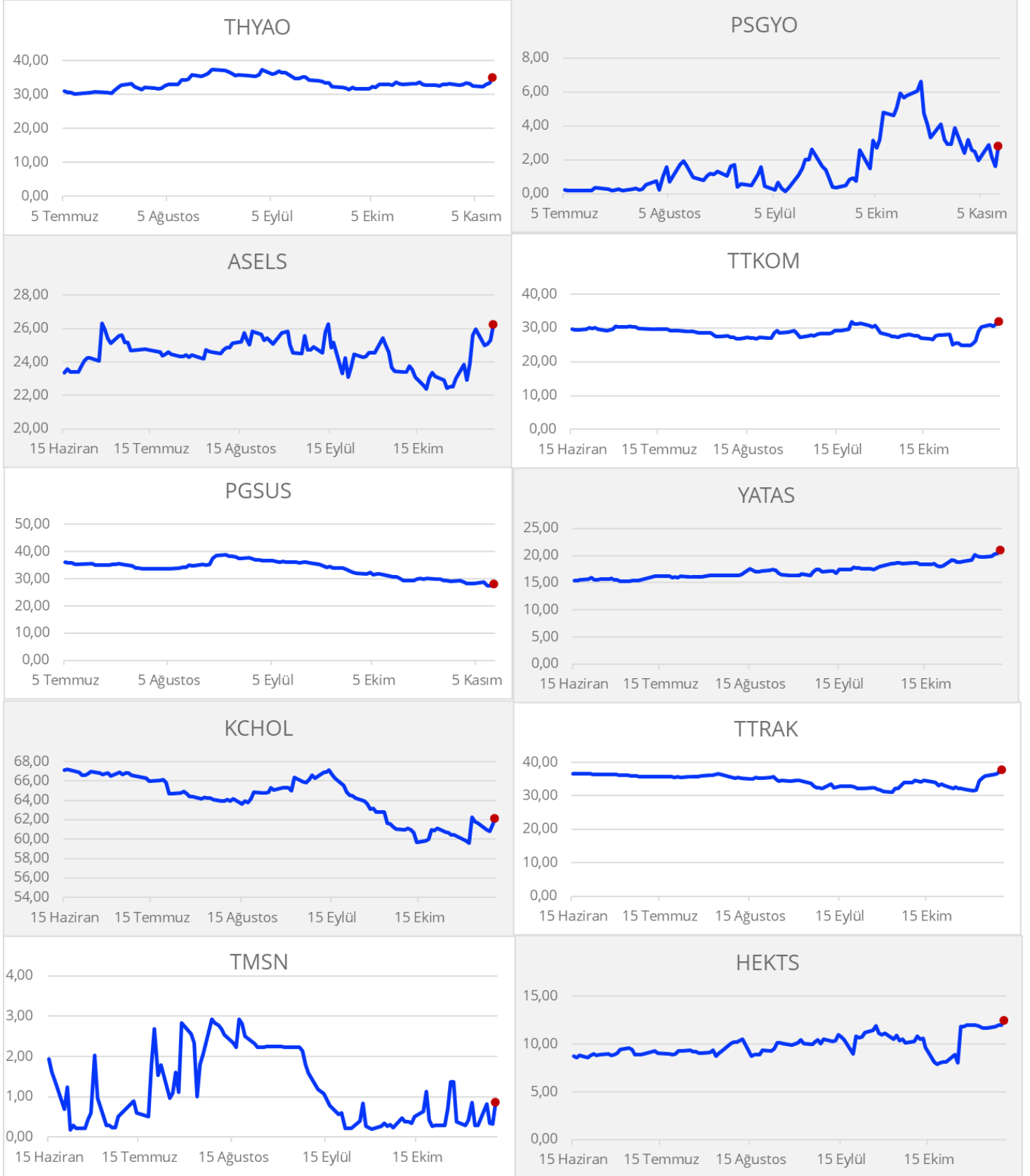

Günlük Bazda Yabancı Payı En Çok Azalanlar

AEFES



KRDMD



ALBRK



SKBNK



EREGL

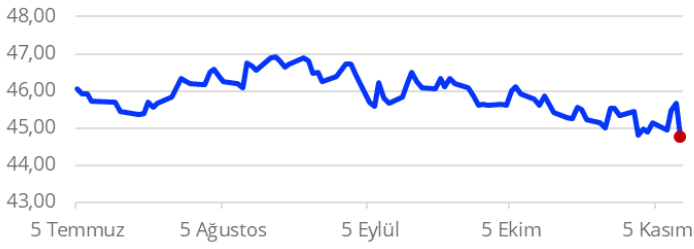

ENJSA

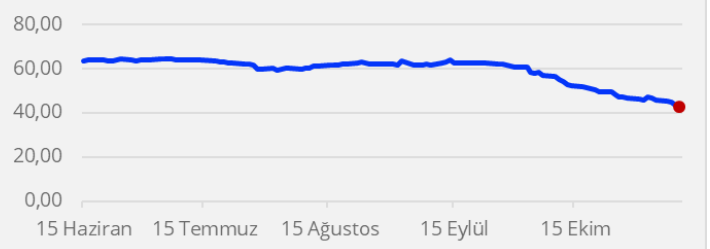

AYDEM



JANTS



KOZAA



TSKB

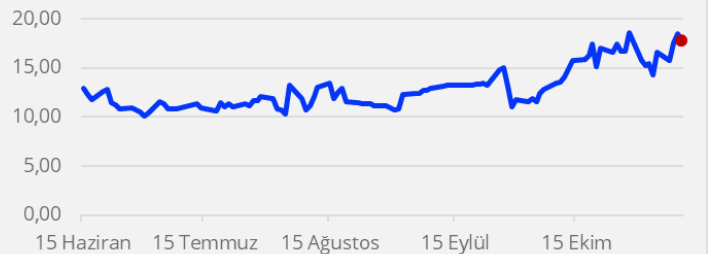

**Gedik Yatırım Menkul Değerler A.Ş. - Yatırım Danışmanlığı Birimi**

E-Posta : gyd@gedik.com

Adres : Altayçeşme Mahallesi, Çamlı Sokak, No: 21, Kat: 10-11,12, 34843 Maltepe/İstanbul

Tel : (0216) 453 00 53

Yatırım Danışmanlığı Birimi

Üzeyir DOĞAN	Yatırım Danışmanlığı Müdürü	uzeyirdogan@gedik.com
Mesut KURT	Müdür	mkurt@gedik.com
Onurcan BAL	Müdür Yardımcısı	obal@gedik.com
Eda KARADAĞ	Müdür Yardımcısı	eda.karadag@gedik.com
Betül ASILKAN	Yatırım Danışmanı	betul.asilkan@gedik.com
Yılmaz ALTUN	Yatırım Danışmanı	yilmaz.altun@gedik.com
Elif Kaya	Uzman	ekaya@gedik.com

YASAL UYARI

Burada yer alan bilgiler Gedik Yatırım tarafından bilgilendirme amacıyla hazırlanmıştır. Yatırım sinyal, bilgi, yorum ve tavsiyeleri yatırım danışmanlığı kapsamında değildir. Yatırım danışmanlığı hizmeti; aracı kurumlar, portföy yönetim şirketleri, mevduat kabul etmeyen bankalar ile müşteri arasında imzalanacak yatırım danışmanlığı sözleşmesi çerçevesinde sunulmaktadır. Burada yer alan sinyal, yorum ve tavsiyeler, herhangi bir yatırım aracının alım satım önerisi ya da getiri vaadi olarak yorumlanmamalıdır. Bu görüşler mali durumunuz ile risk ve getiri tercihlerinize uygun olmayabilir ve sadece burada yer alan bilgilere ve sinyallere dayanarak yatırım kararı verilmesi beklentilerinize uygun sonuçlar doğurmayabilir. Burada yer alan sinyaller, fiyatlar, veriler ve bilgilerin tam ve doğru olduğu garanti edilemez; içerik, haber verilmeksizin değiştirilebilir. Tüm sinyal ve veriler, Gedik Yatırım tarafından güvenilir olduğuna inanılan kaynaklardan alınmıştır. Bu sinyal ve kaynakların kullanılması nedeni ile ortaya çıkabilecek hatalardan ve zararlardan Gedik Yatırım sorumlu değildir.

Genel Müdürlük Altayçeşme Mah. Çamlı Sok. Ofis Park Maltepe No:21/4 Kat:10-11-12 Maltepe/İSTANBUL Tel: (0216) 453 0000 pbx Faks: (0216) 377 1136	Adana Şubesi Çınarlı Mah. Ziyapaşa Bulvarı No: 78 Günep Ziyapaşa İş Merkezi Kat :5 No :504 Seyhan/ADANA Tel: (0322) 355 0350 Faks: (0322) 290 3518
Adapazarı Şubesi Tiğcılar Mah. Yenicami Sok. Dış Kapı No:5 İç Kapı No: 201 Adapazarı- Sakarya Tel: (0264) 279 8389 (pbx) Faks: (0264) 281 0388	Alanya Şubesi Şekerhane Mah. Atatürk Cad. 1100 Sok. No: 9 / 206 Alanya / ANTALYA Tel: (0242) 519 2317 (pbx) Faks: (0242) 513 9381
Antalya Şubesi Taşıl Pazarı Mah. 404 Sok. Hafız Ahmet Bedestenli No: 5 / 29-30 ANTALYA Tel: (0242) 248 3520 (pbx) Faks: (0242) 244 2910	Bağdat Caddesi Şubesi Bağdat Cad. Esen Apt. No: 351/5 Şaşkınbakkal/İSTANBUL Tel: (0216) 453 0193 Faks: (0216) 411 2354
Aydın Şubesi Hasanefendi-Ramazan Paşa Mah. İstiklal Cad. Dış Kapı No : 23 İç Kapı No : 1 Efeler/AYDIN Tel: (0256) 999 1787	Batı Ataşehir Şubesi Barbaros Mah. İhlamur Bulvarı Sarıcaç Sok. Ağaoğlu My Prestige No:1 D: 12-13 Ataşehir/İSTANBUL Tel:(0216) 560 3700 Faks: (0216) 688 6786
Bakırköy Şubesi Cevizlik Mah. Muhasebeci Sok. Neşe Han No: 1 Kat:3 Bakırköy/İSTANBUL Tel:(0212) 660 8525 Faks: (0212) 570 0303	Bandırma Şubesi Dere Mah. Ordu Cad. Kapı No:3 İç Kapı No:2 Bandırma/ BALIKESİR Tel: (0266) 999 10 75
Bodrum Şubesi Çırkan Mah. Atatürk Bul. No: 16 C - İç Kapı Muğla/ BODRUM Tel: (0252) 316 3270 (pbx) Faks: (0252) 316 9270	Bursa Şubesi İhsaniye Mah. İlknur Sok. No:1D / 8 Nilüfer/BURSA Tel: (0224) 220 5150 Faks: (0224) 220 5099
Bursa Nilüfer Şubesi Odunluk Mah. Liman Cad. No:7 Nilüfer / BURSA Tel: (0224) 275 3550 Faks: (0224) 451 7966	Çorlu Şubesi Zafer Mah. Cumhuriyet Bulvarı Dış Kapı No:9T1 İç Kapı No:114 Çorlu TEKİRDAĞ Tel: (0282) 888 9620
Balıkesir Şubesi Eski Kuyumcular Mah. Anafartalar Cad. Acarlar İş Merkezi Dış Kapı No:23 İç Kapı No:1 Karesi - BALIKESİR (0266) 999 1240	Çanakale Şubesi Kemalpaşa Mah. Şair Ece Ayhan Meydanı Dış Kapı No: 22 Kat: 2 İç Kapı No:2 Merkez / ÇANAKKALE Tel: (0286) 999 1702
Çankaya Şubesi Yıldızevler Mah. 714. Sok. No: 5 / 38 Vizyon Plaza Çankaya/ANKARA Tel: (0312) 438 2700 Faks: (0312) 438 2747	Çorum Şubesi Yavruturna Mah. 1. Maliye Sok. No: 1 Kat: 4 D: 22 Çorum Tel: (0364) 211 1145 (pbx) Faks: (0364) 201 0563
Denizli Şubesi Saraylar Mah. İkinci Ticari Yol Sok. No: 32 Kat: 4 DENİZLİ Tel: (0258) 263 8015 Faks: (0258) 241 9101	Etiler Private Şubesi Etiler Mah. Yıldız Çiçeği Sok. No:11 Beşiktaş/İstanbul Tel: (0212) 999 5011
Elazığ Şubesi Yeni Mah. Gazi Cd. No: 28/3 ELAZIĞ Tel: (0424) 234 5740	Edirne Şubesi Sabuni Mah. Banka Aralığı Sok. Kardeşler İş Merkezi No:10/19 Merkez/EDİRNE Tel: (0284) 212 4561 Faks: (0284) 213 3778
Fethiye Şubesi Babataş Mah. 774. Sok. No.2 Fethiye / Muğla Tel: (0252) 612 0760 Fax: (0252) 612 3646	Eskişehir Şubesi Akarbaşı Mah. Atatürk Bulvarı No : 77 A Odunpazarı / ESKİŞEHİR Tel: (0222) 230 0908 Faks: (0222) 220 3702
İzmir Şubesi Cumhuriyet Bulvarı Arpacıoğlu Apartmanı No: 139 Kat: 3 Alsancak/İZMİR Tel: (0232) 465 1020 Faks: (0232) 464 6622	Gebze Şubesi Hacı Halil Mah. Hükümet Cad. No: 95 Gebze/KOCAELİ Tel: (0262) 642 3400 Faks: (0262) 641 8201
Karabük Şubesi Bayır Mah. Menderes Cad. Çebiöğlü Twin Towers B Blok Dış Kapı No :2 İç Kapı No : 107 Merkez / Karabük Tel: (0370) 502 1590 / 1600 Faks: (0370) 502 1593	Kapalıçarşı Şubesi Kürkcüler Sk. No: 25 Eminönü/Kapalıçarşı/İSTANBUL Tel: (0212) 513 4001 Faks: (0212) 527 1686
Kayseri Şubesi Hunat Mah. Postalar Geçidi Sok. Ak Plaza No:1 / 206 Tel: (0352) 222 7826 (pbx)	Karadeniz Ereğli Şubesi Müftü Mah. Züheyra Erel Sok. No:2/1 İcity İş Merkezi Kat: 7 Ereğli/ZONGULDAK Tel: (0372) 329 1000 / 1014 Faks: (0372) 316 6630
Konya Şubesi Beyazıt Mah. Hüsnü Aşk Sok. Bezirci İş Merkezi Kat:4 / 403 Selçuklu / KONYA Tel: (0332) 238 5960 Faks: (0332) 238 5975	Kızılay Şubesi Sümer Birinci Sok. No:13 / 3 Demirtepe/ANKARA Tel: (0312) 232 0949 (pbx) Faks: (0312) 231 4627
Malatya Şubesi Büyük Hüseyin Bey Mah. Atatürk Cad. Anadolu İş Merkezi K: 3 No: 23 D: 9-10-11 Battalgazi / MALATYA Tel: (0422) 325 6267 Faks: (0422) 322 2372	Kuşadası Şubesi Türkmen mah. Atatürk Bulvarı Belvü Sitesi C Blok Kat 2 Daire 3 Kuşadası / AYDIN Tel: (0256) 618 4477 Faks: (0256) 618 4491
Manisa Şubesi Anafartalar Mah. Mustafa Kemal Paşa Cad. Kamil Mentеш Apt. No: 34/1 MANİSA Tel: (0236) 239 4298 Faks: (0236) 239 4302	Maltepe Şubesi Bağlarbaşı Mah. Bağdat Caddesi. Gedik İş Merkezi No: 414 Kat: 2 Daire: 22 Maltepe / İSTANBUL Tel: (0216) 399 0042 Faks: (0216) 399 1817
Nazilli Şubesi Altıntaş Mah. İstasyon Bulvarı No:19 Kat:4 Daire:12 Nazilli / AYDIN Tel: (0256) 314 1598 Faks: (0256) 315 8852	Mersin Şubesi Mahmudiye Mah. Atatürk Cad. Adil Kanun İş Hanı Kat: 2 Akdeniz / MERSİN Tel: (0324) 238 1818 Faks: (0324) 231 2252 / 238 1824
Samsun Şubesi Kale Mah. Kaptanağa Sok. No: 18/41 Mecit Turan İş Merkezi İlkadım / SAMSUN Tel: (0362) 431 6343 Faks: (0362) 431 3389	Ordu Şubesi Düz Mah. Yıldırım Cad. Dış Kapı No : 4 İç Kapı No : 503 Altınordu / ORDU Tel: (0452) 220 0746 (pbx) Faks: (0452) 220 0750
Tophane Şubesi Necatibey Cad. Alipaşa Degirmen Sok. No: 24 34425 Tophane/Karaköy/ İSTANBUL Tel: (0212) 251 6006 Faks: (0212) 293 4903	Trabzon Şubesi Kemer kaya Mah. K.Maraş Cad. Ticaret Mektep Sk. Ustaömeroğlu İş Merkezi No: 9/9 Ortahisar/TRABZON Tel:(0462) 326 0997 Fax:(0462) 326 3867
Ümraniye Şubesi İnkılâp Mah. Küçüksu Cad. Çeşminaz Sok. NO:2 Daire: 7 Ümraniye / İSTANBUL Tel: (0216) 461 3390 Fax: (0216) 328 1032	Uşak Şubesi İsmetpaşa Cad. No: 63 K: 2 Mavi Plaza UŞAK Tel: (0276) 227 2744 Faks: (0276) 227 2737