

| Sözleşme Kodu             | Vade Ayı   | Uzlaşma Fiyatı | Önceki Uzlaşma Fiyatı | Değişim | Değişim Puan | Gün İçi Yüksek | Gün İçi Düşük | İşlem Miktarı | İşlem Hacim       | Açık Pozisyon | Açık Pozisyon Değişimi | Vadeye Kalan Gün Sayısı | Takasbank Başlangıç Teminatı % |
|---------------------------|------------|----------------|-----------------------|---------|--------------|----------------|---------------|---------------|-------------------|---------------|------------------------|-------------------------|--------------------------------|
| <b>ENDEKS KONTRATLARI</b> |            |                |                       |         |              |                |               |               |                   |               |                        |                         |                                |
| F_XU0300424               | 30.04.2024 | 10,088.00      | 10,150.00             | -0.61 % | -62.00       | 10,217.50      | 10,044.25     | 143,543.00    | 14,561,542,755.00 | 286,237.00    | -2,418.00              | 39                      | 14                             |
| F_XU0300624               | 28.06.2024 | 10,865.25      | 10,927.75             | -0.57 % | -62.50       | 10,994.50      | 10,840.25     | 1,175.00      | 128,125,355.00    | 3,290.00      | 213.00                 | 98                      | 14                             |

## BIST 30 Yakın Vadeli Kontratı

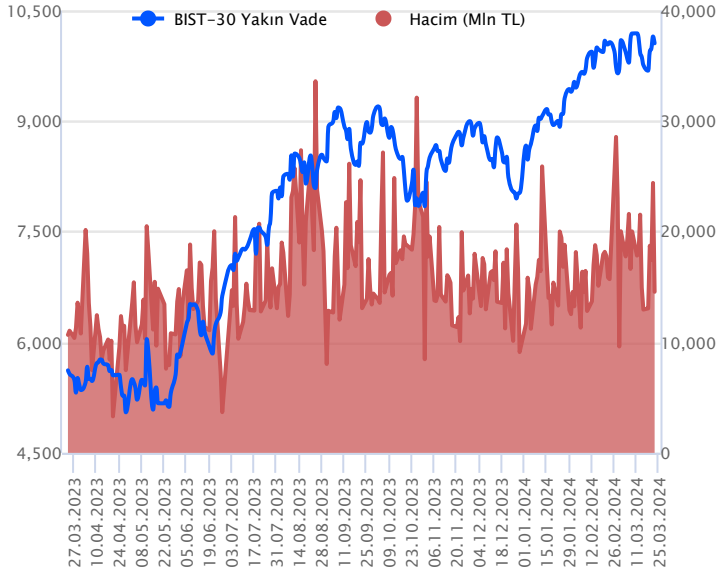

Nisan vadeli endeks sözleşmesi 10.044,25 ile 10.217,50 seviyeleri arasında hareket ederek cuma gününü %0,61 oranında düşüyle 10.088,00 uzlaşma fiyatından tamamladı. Gün içerisinde dalgalı bir seyirle birlikte yukarı yönlü denemelerin gözlemlendiği sözleşmede kapanışa doğru düzeltme eğiliminin güç kazandığı bir fiyatlama takip edildi. Akşam seans kapanışı da 10.055,00 puandan gerçekleşti. ABD borsaları cuma gününü karışık kapanışlarla tamamlarken, ABD vadeliilerinde bu sabah yatay bir seyir etkili oluyor. Asya piyasalarında karışık bir görünüm hâkim. Avrupa vadeliileri ve CFD endeksleri yatay açılışlara işaret ediyor. Nisan vadeli sözleşmesinin güne yatay bir başlangıç yapmasını bekliyoruz.

TCMB sonrası güç kazanan alımların ardından cuma günü dalgalı bir seyirle birlikte düzeltmelerin gündeme geldiği sözleşmede psikolojik öneme sahip 10.000 puan üzerinde tutunmanın korunması önem taşımaktadır. Toparlanma eğiliminin devamında 10.100 – 10.150 aralığı ilk güçlü direnç bölgesidir. Bu bölge üzerindeki fiyatlamalarda 10.250 ve 10.350 seviyeleri direnç olarak takip edilebilir. 10.000 puan altında düzeltme eğiliminin etkisini sürdürebileceği sözleşmede 9.500 – 9.000 aralığı ilk güçlü destek bölgesi olup, bu bölge altına sarkmalarda 9.830 – 9.750 ve 9.690 seviyeleri destek konumunda bulunmaktadır.

| Endeks - 30 Yakın Vade Aracı Kurum Dağılımı Günlük Değişim |         |         |                    |         |         |
|--|---------|---------|--------------------|---------|---------|
| Long   |         |         | Short              |         |         |
| Kurum  | Net Lot | Pay (%) | Kurum              | Net Lot | Pay (%) |
| QNB Finans Yatırım   | 3.460   | 23      | Yapı Kredi Yatırım | 6.474   | 42      |
| Garanti BBVA   | 2.710   | 18      | İnfo Yatırım       | 2.520   | 17      |
| Gedik Yatırım  | 1.453   | 10      | Tacirler Yatırım   | 1.721   | 11      |
| İş Yatırım   | 1.366   | 9       | Meksa Yatırım      | 1.103   | 7       |
| Bank of America  | 1.016   | 7       | Strateji Menkul    | 997     | 7       |
| Diğer  | 5.269   | 35      | Diğer              | 2.459   | 16      |
| İlk 5 Kurum Satım Ağırlıklı                                |         |         |                    |         |         |

| Endeks - 30 Yakın Vade Aracı Kurum Dağılımı Tüm Vade |         |         |                 |         |         |
|--|---------|---------|-----------------|---------|---------|
| Long   |         |         | Short           |         |         |
| Kurum  | Net Lot | Pay (%) | Kurum           | Net Lot | Pay (%) |
| Teb Yatırım  | 83.104  | 71      | Deniz Yatırım   | 22.064  | 19      |
| Garanti BBVA   | 9.715   | 8       | İş Yatırım      | 20.656  | 18      |
| Ziraat Yatırım                                       | 6.168   | 5       | Bank of America | 12.771  | 11      |
| Halk Yatırım   | 4.969   | 4       | Ak Yatırım      | 12.116  | 10      |
| Tacirler Yatırım                                     | 3.601   | 3       | HSBC Yatırım    | 11.563  | 10      |
| Diğer  | 9.398   | 8       | Diğer           | 37.785  | 32      |
| İlk 5 Kurum Alım Ağırlıklı                           |         |         |                 |         |         |

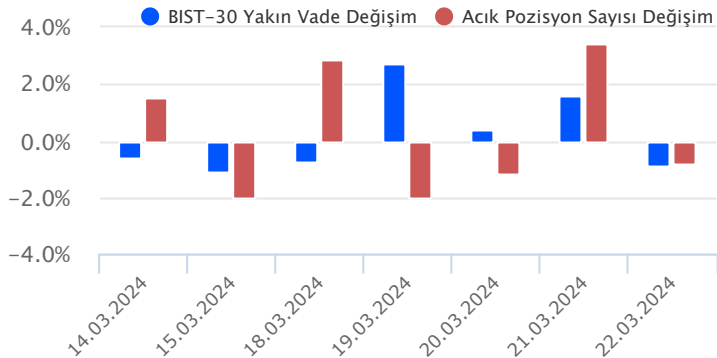

## Fiyat (%) Açık Pozisyon (%) Yorum

|        |        |   |
|--------|--------|---|
| Artış  | Artış  | Yükselişin devamlılığı için sinyal olarak kabul edilebilir. |
| Artış  | Azalış | Yükselişin desteklenmediğini gösterir.                      |
| Azalış | Artış  | Düşüşlerin devamlılığı için sinyal olarak kabul edilebilir. |
| Azalış | Azalış | Düşüşlerin desteklenmediğini gösterir.                      |

| Sözleşme Kodu            | Vade Ayı   | Uzlaşma Fiyatı | Önceki Uzlaşma Fiyatı | Değişim | Değişim Puan | Gün İçi Yüksek | Gün İçi Düşük | İşlem Miktarı | İşlem Hacim   | Açık Pozisyon | Açık Pozisyon Kalan Gün Sayısı | Vadeye Kalan Gün Sayısı | Takasbank Başlangıç Teminatı % |
|--------------------------|------------|----------------|-----------------------|---------|--------------|----------------|---------------|---------------|---------------|---------------|--------------------------------|-------------------------|--------------------------------|
| <b>DÖVİZ KONTRATLARI</b> |            |                |                       |         |              |                |               |               |               |               |                                |                         |                                |
| F_EURTRY0324             | 29.03.2024 | 34.8313        | 35.0081               | -0.51 % | -0.18        | 35.0237        | 34.7482       | 515           | 17,930,416    | 7,428         | -343                           | 7                       | 14                             |
| F_EURTRY0424             | 30.04.2024 | 36.2015        | 36.3209               | -0.33 % | -0.12        | 36.9785        | 36.0976       | 930           | 33,726,676    | 15,997        | 506                            | 39                      | 14                             |
| F_EURUSD0324             | 29.03.2024 | 1.0822         | 1.0885                | -0.58 % | -0.01        | 1.0845         | 1.0812        | 1,427         | 49,920,773    | 29,459        | 676                            | 7                       | 4                              |
| F_EURUSD0424             | 30.04.2024 | 1.0836         | 1.0894                | -0.53 % | -0.01        | 1.0871         | 1.0828        | 824           | 28,866,336    | 2,494         | 477                            | 39                      | 4                              |
| F_USDTRY0324             | 29.03.2024 | 32.1845        | 32.1219               | 0.19 %  | 0.06         | 32.3429        | 32.0830       | 64,788        | 2,086,843,002 | 493,441       | -23,583                        | 7                       | 14                             |
| F_USDTRY0424             | 30.04.2024 | 33.3817        | 33.3891               | -0.02 % | -0.01        | 33.5631        | 33.3300       | 81,960        | 2,741,067,095 | 1,025,043     | 881                            | 39                      | 14                             |

## Dolar/TL Yakın Vadeli Kontratı

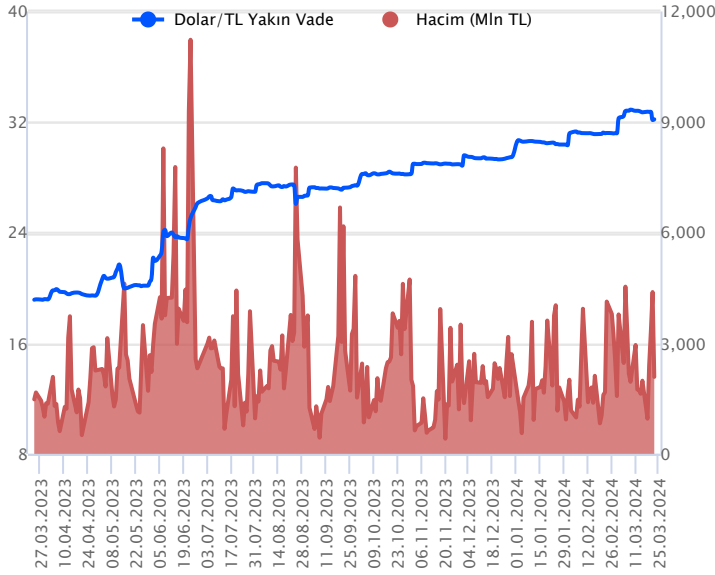

Mart vadeli Dolar/TL sözleşmesi cuma günü 32,0830 ile 32,3429 seviyeleri arasında dalgalanarak günü yüzde 0,19'luk yükselişle 32,1845 uzlaşma fiyatından tamamladı. Geçen hafta TCMB'nin politika faizini yüzde 50'ye çıkarması sonrası spot kurda kademeli yükseliş eğilimi yerini sınırlı düzeltme eğilimine bıraktı. Yerel seçimler öncesi son haftadayız. Hafta geneline baktığımızda yurt içerisinde TCMB PPK Toplantı Özeti, ekonomik güven endeksi ve dış ticaret dengesi verileri takip edilecek. ABD tarafında ise büyüme, dayanıklı mal siparişleri ve çekirdek kişisel tüketim harcamaları ön planda olacak. Bugün yurt içerisinde veri akışı sakin. ABD'de ise yeni konut satışları verileri izlenecek. Verilerin fiyatlamalara etkisinin çok sınırlı kalabileceğini değerlendiriyoruz. Bu görünüm altında Dolar/TL spot kuru, bu sabah saat 08:20 itibariyle 32,07'li seviyelerde hareket ediyor. Dolar endeksi 104,37 civarında hareket ederken, gelişmekte olan ülke para birimleri ise bu sabah dolar karşısında yataya yakın karışık görünüm sergiliyor.

| Dolar/TL Yakın Vade Aracı Kurum Dağılımı Günlük Değişim |         |         |                   |         |         |
|---|---------|---------|-------------------|---------|---------|
| Long  |         |         | Short             |         |         |
| Kurum   | Net Lot | Pay (%) | Kurum             | Net Lot | Pay (%) |
| Bank of America   | 11.497  | 37      | Ak Yatırım        | 19.314  | 61      |
| Yapı Kredi Yatırım                                      | 9.105   | 29      | Akbank            | 8.699   | 28      |
| QNB Finans Yatırım                                      | 6.501   | 21      | Yatırım Finansman | 2.047   | 7       |
| İş Yatırım  | 1.253   | 4       | Strateji Menkul   | 312     | 1       |
| Deutsche Bank   | 957     | 3       | Tacirler Yatırım  | 200     | 1       |
| Diğer   | 2.179   | 7       | Diğer             | 920     | 3       |

İlk 5 Kurum Satım Ağırlıklı

| Dolar/TL Yakın Vade Aracı Kurum Dağılımı Tüm Vade |         |         |                    |         |         |
|---|---------|---------|--------------------|---------|---------|
| Long  |         |         | Short              |         |         |
| Kurum   | Net Lot | Pay (%) | Kurum              | Net Lot | Pay (%) |
| Deniz Yatırım                                     | 122.406 | 27      | Akbank             | 188.560 | 42      |
| İş Yatırım  | 71.279  | 16      | İş Bankası         | 74.726  | 17      |
| Ak Yatırım  | 50.901  | 11      | Yapı ve Kredi      | 47.626  | 11      |
| Denizbank   | 43.468  | 10      | QNB Finans Yatırım | 34.238  | 8       |
| Garanti BBVA                                      | 27.434  | 6       | Yatırım Finansman  | 29.670  | 7       |
| Diğer   | 132.903 | 30      | Diğer              | 73.571  | 16      |

İlk 5 Kurum Satım Ağırlıklı

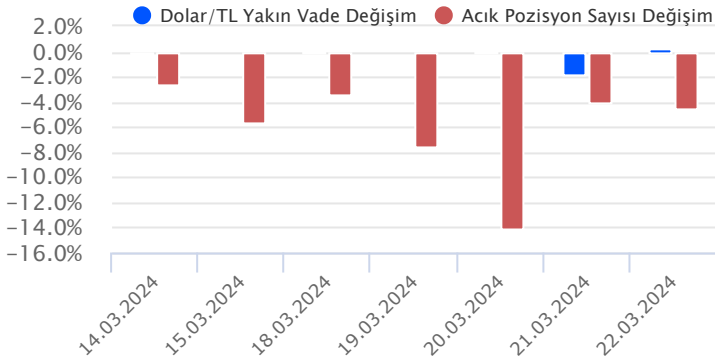

## Fiyat (%) Açık Pozisyon (%) Yorum

|        |        |   |
|--------|--------|---|
| Artış  | Artış  | Yükselişin devamlılığı için sinyal olarak kabul edilebilir. |
| Artış  | Azalış | Yükselişin desteklenmediğini gösterir.                      |
| Azalış | Artış  | Düşüşlerin devamlılığı için sinyal olarak kabul edilebilir. |
| Azalış | Azalış | Düşüşlerin desteklenmediğini gösterir.                      |

| Sözleşme Kodu            | Vade Ayı   | Uzlaşma Fiyatı | Önceki Uzlaşma Fiyatı | Değişim | Değişim Puan | Gün İçi Yüksek | Gün İçi Düşük | İşlem Miktarı | İşlem Hacim   | Açık Pozisyon | Açık Pozisyon Değişimi | Vadeye Kalan Gün Sayısı | Takasbank Başlangıç Teminatı % |
|--------------------------|------------|----------------|-----------------------|---------|--------------|----------------|---------------|---------------|---------------|---------------|------------------------|-------------------------|--------------------------------|
| <b>ALTIN KONTRATLARI</b> |            |                |                       |         |              |                |               |               |               |               |                        |                         |                                |
| F_XAUTRYM0424            | 30.04.2024 | 2,351.970      | 2,346.360             | 0.24 %  | 5.61         | 2,368.320      | 2,337.940     | 235,311       | 553,004,947   | 1,040,169     | 13,221                 | 39                      | 14                             |
| F_XAUTRYM0624            | 28.06.2024 | 2,547.600      | 2,540.680             | 0.27 %  | 6.92         | 2,569.950      | 2,534.100     | 38,854        | 98,829,220    | 146,539       | 15,394                 | 98                      | 14                             |
| F_XAUUSD0424             | 30.04.2024 | 2,186.050      | 2,187.350             | -0.06 % | -1.30        | 2,195.050      | 2,175.150     | 21,133        | 1,491,715,857 | 57,216        | 2,555                  | 39                      | 8                              |
| F_XAUUSD0624             | 28.06.2024 | 2,208.100      | 2,207.950             | 0.01 %  | 0.15         | 2,216.100      | 2,198.800     | 938           | 66,848,586    | 3,442         | -141                   | 98                      | 8                              |

## ONS ALTIN Yakın Vadeli Kontratı

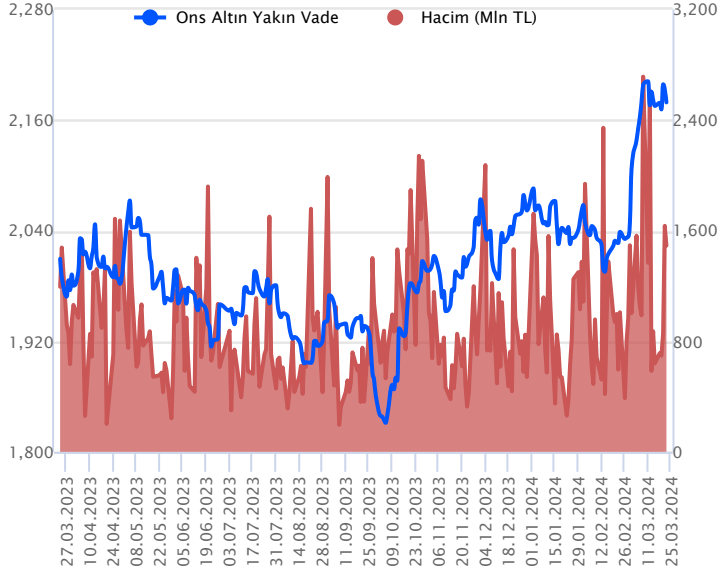

Nisan vadeli ons altın sözleşmesi cuma gününü 2175,15-2195,05\$ arasında seyrederek, günü yüzde 0,06 sınırlı kayıpla 2186,05\$ uzlaşma fiyatından kapattı. Spot piyasada saat 08:00 itibariyle ons altın 2170\$ seviyesinde bulunuyor. Sözleşmede görülen yatay seyir sebebiyle bugün içinde stratejimizi koruyoruz. Sözleşmede 2179-2198\$ arasını nötr olarak değerlendiriyoruz. Sözleşme için 2198\$ direnç noktası olurken, bu direncin üzerinde 2176\$ stop seviyesi eklenerek 2241\$ seviyesi takip edilebilir. Geri çekilmelerde 2179\$ destek noktası olarak bulunmaktadır. Bu destek noktasının altında 2200\$ stop seviyesi olmak koşuluyla 2135\$ seviyesi değerlendirilebilir. Bugün için ABD'de açıklanacak veriler bulunuyor. Fed üyelerinin konuşmaları olabilir. Faizle ilgili mesajları önemli olabilir. Sözleşmede olası oynaklığa karşı yatırımcıların aktif bir kar al/zarar durdur seviyesi belirleyerek hareket etmeleri daha sağlıklı olabilir.

## GRAM ALTIN Yakın Vadeli Kontratı

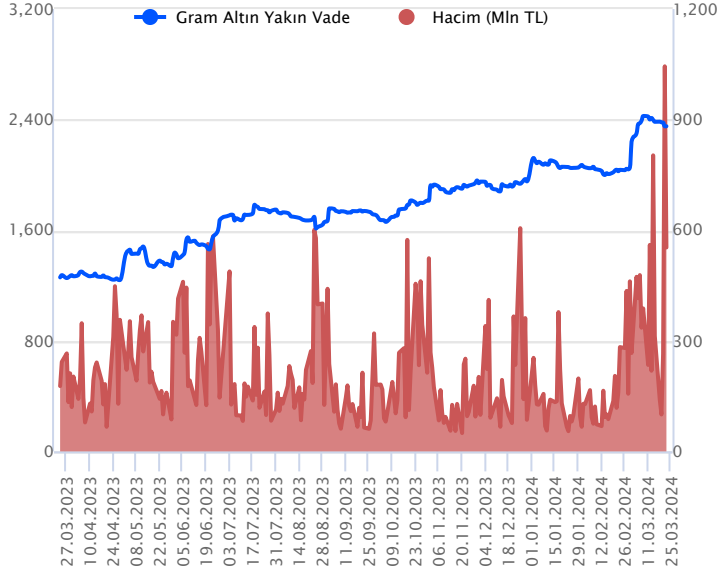

Nisan vadeli gram altın sözleşmesi cuma gününü 2337,94-2368,32 TL arasında dalgalanarak, günü yüzde 0,24 yükselişle 2351,97 TL uzlaşma fiyatından tamamladı. Spot piyasada saat 08:00 itibariyle gram altın 2237 TL işlem görüyor. Yurt içi piyasalarda, bu hafta veri takvimi sakin görülmektedir. Geçtiğimiz hafta yapılan TCMB faiz kararının özeti, perşembe günü yayınlanacak. Cuma günü ise dış ticaret dengesi takip edilecek. Seçimin son haftası, bu haftada siyasilerin konuşmaları izlenebilir. ABD'de bugün için veriler açıklanacak. Yeni konut satışları, Dallas Fed imalat aktivite endeksi ve Chicago Fed ulusal aktivite endeksi verileri takip edilecek. Veri bazlı hareketin sınırlı kalması beklenebilir. Fed üyelerinin konuşmaları da olabilir. Sözleşmede olası oynaklığa karşı yatırımcıların aktif bir kar al/zarar durdur seviyesi belirleyerek hareket etmeleri daha sağlıklı olabilir.

| Sözleşme  | Vade Ayı   | Son Uzlaşma | Önceki Uzlaşma | Değişim % | Günün Düşüğü | Günün Yükselişi | İşlem Adedi | İşlem Hacmi   |
|---|------------|-------------|----------------|-----------|--------------|-----------------|-------------|---------------|
| <b>PAY VADELİ SÖZLEŞMELERİNDE EN FAZLA İŞLEM GÖRENLER</b> |            |             |                |           |              |                 |             |               |
| F_YKBNK0324   | 29.03.2024 | 26.790      | 26.330         | 1.7 %     | 25.980       | 26.890          | 785,008     | 2,084,741,523 |
| F_THYAO0324   | 29.03.2024 | 293.420     | 288.290        | 1.8 %     | 287.210      | 295.380         | 63,496      | 1,854,793,290 |
| F_AKBNK0324   | 29.03.2024 | 44.360      | 43.610         | 1.7 %     | 43.520       | 44.800          | 330,177     | 1,461,323,679 |

Pay vadeli sözleşmeleri, düşük teminatlarla yüksek tutarlı pozisyonlar almayı mümkün kılar. Pay vadeli sözleşmeleri ile ilgili daha detaylı bilgi almak için Gedik Yatırım VİOP Departmanı ile iletişime geçebilirsiniz.

### F\_YKBNK0324 Vadeli Kontrati

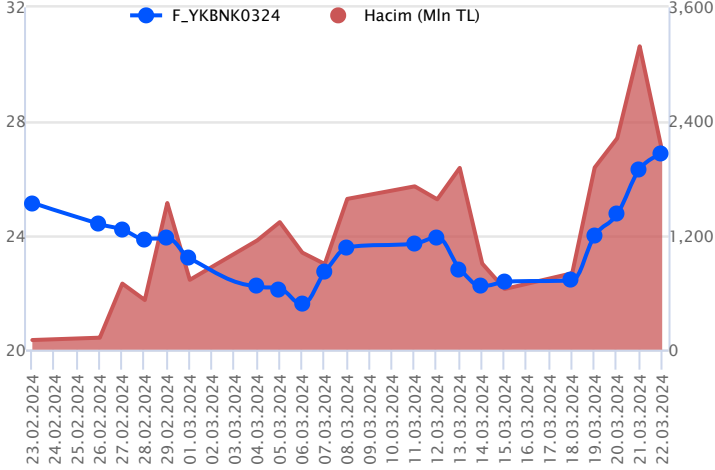

Bankacılık sektöründe güçlü momentum kaydedilirken, Mart vadeli YKBNK sözleşmesi 25,98 TL ve 26,89 TL seviyeleri arasında dalgalanarak 26,79 TL uzlaşma fiyatından günü %1,7'lik kazançla tamamladı. Sektör genelinde yaşanan alımla birlikte tüm zamanların zirvesinin yenilediği sözleşmede ilk etapta 26,55 TL üzeri kapanışlar belirleyici olmaya devam edecektir. Bu koşulun devam etmesi ile sırasıyla 27,00 TL ve 27,38 TL gündeme gelecek pivot seviyeleridir. Risk iştahındaki volatilité ile realizasyon hareketlerinin etkili olması halinde 26,00 TL izlenen ilk destek seviyesidir. Bu seviye altına fiyatlamamanın sarkması halinde 25,58 TL ve 25,00 TL takip edilecek diğer destek noktalarıdır. Geniş bantta sert fiyat hareketlerinin görüldüğü sektörde sert yükselişlerin ardından düzeltmelerinde sert gerçekleşebileceğinden alınacak pozisyonlarda temkinli olunması aktif bir stop-loss stratejisine bağlı kalınması faydalı olacaktır.

### F\_THYAO0324 Vadeli Kontrati

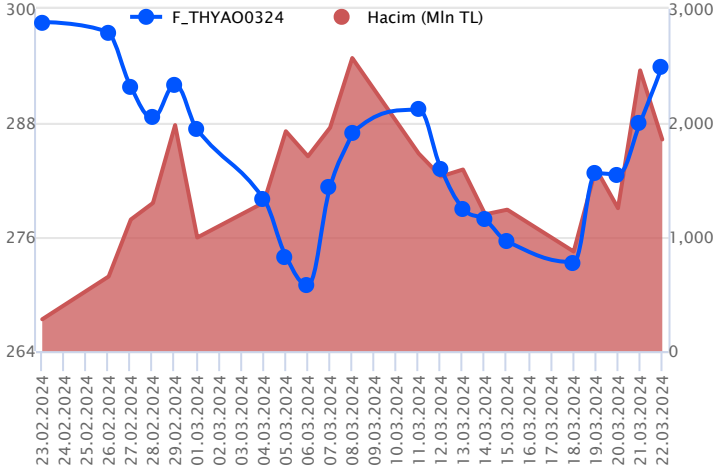

Mart vadeli THYAO pay sözleşmesi 287,21 – 295,38 TL aralığında hareket ederek günü %1,8 oranında yükselişle 293,42 TL uzlaşma fiyatından tamamladı. Hafta içerisinde endekste ki toparlanma eğiliminin katkısıyla yükselişlerin güç kazandığı THYAO cephesinde TCMB kararı sonrasında da pozitif seyrin etkisini sürdürdüğü takip edildi. 290,00 TL üzerinde kalıcılık sağlanabilirse yukarı yönlü seyrin devam edebileceği THYAO sözleşmesinde 294,00 - 294,70 ve 295,38 seviyeleri kısa vadeli ilk direnç noktalarıdır. 295,38 üzerindeki fiyatlamalarda 296,70 – 298,00 – 299,10 ve 300,00 seviyeleri direnç konumunda bulunmaktadır. Son günlerdeki yükselişlerin ardından yaşanabilecek olası kâr satışlarında ise 293,00 – 292,00 aralığı ile 290,80 TL seviyesi ilk güçlü destek noktaları olup, devamında 289,00 – 287,20 ve 50 günlük üssel ortalamaya (285,16) doğru geri çekilmeler gündeme gelebilir.

### F\_AKBNK0324 Vadeli Kontrati

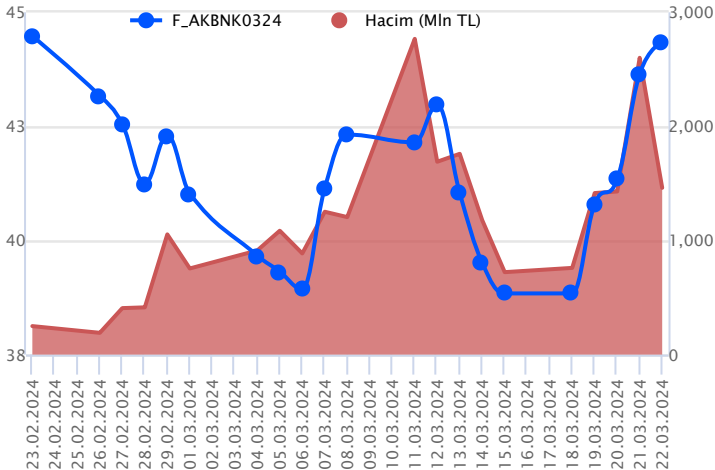

Bankacılık sektöründe haftalık kazancın %13'ü bulunduğu görülürken, Mart vadeli AKBNK sözleşmesi 43,52 TL ve 44,80 TL seviyeleri arasında dalgalanarak günü 44,36 TL uzlaşma fiyatından %1,7'lik kazançla tamamladı. Alıcılı seyrin kaydedildiği sözleşmede pozitif fiyatlamamanın devamlılığı açısından ilk etapta 44,50 TL üzeri saatlik kapanışlara ihtiyaç olduğu görüşündeyiz. 44,50 TL direncinin üzerinde tutunmanın sağlanması ile 44,80 TL ara direnci öne çıkarken devamında 45,00 TL zirve bölgesi gündeme gelecektir. 44,50 TL altına fiyatlamamanın sarkması halinde 44,00 TL - 43,77 TL ve 43,31 TL destek seviyeleri konumunda bulunmaktadır. Geniş bantta sert fiyat hareketlerinin görüldüğü sektörde sert yükselişlerin ardından düzeltmelerinde sert gerçekleşebileceğinden alınacak pozisyonlarda temkinli olunması aktif bir stop-loss stratejisine bağlı kalınması faydalı olacaktır.

## Dayanak Varlıkların Teknik Gösterge Görünümleri

## 20 Gün Ortalama/Fiyat Kesişmesi (YUKARI)

TTKOM

## Güç Göstergeleri Olumlu

YKBNK

DOAS

KCHOL

RSI ve Momentum göstergelerine göre olumlu olanlar

## 50 Gün Ortalama/Fiyat Kesişmesi (YUKARI)

KOZAL

## MACD

|       |           |
|-------|-----------|
| TCELL | GÜÇLÜ AL  |
| EKGYO | GÜÇLÜ SAT |
| KOZAL | GÜÇLÜ SAT |
| AEFES | ZAYIF AL  |

## 20/50 Gün Ortalama Kesişmesi (YUKARI)

Bu şartları sağlayan dayanak varlık bulunmamaktadır.

## Para Girişi Olan Dayanak Varlıklar

|       | Kapanış   | İşlem Hacmi (Mln TL) |
|-------|-----------|----------------------|
| X10XB | 11,883.83 | 38,284.05814         |
| THYAO | 291.25    | 13,055.34187         |
| SASA  | 40.94     | 3,548.90921          |
| PETKM | 22.94     | 3,137.01339          |
| GARAN | 68.80     | 2,773.21121          |

## Yüksek Hacimliler

|       | İşlem Hacmi (Mln TL) |
|-------|----------------------|
| XU030 | 75,224.41            |
| XSD25 | 62,416.89            |
| X10XB | 38,284.06            |
| XLBNK | 18,220.04            |
| THYAO | 13,055.34            |

## 20 Gün Ortalama/Fiyat Kesişmesi (AŞAĞI)

ASELS

BIMAS

## Güç Göstergeleri Zayıf

ODAS

GUBRF

ISGYO

KONTR

MGROS

RSI ve Momentum göstergelerine göre zayıf olanlar

## 50 Gün Ortalama/Fiyat Kesişmesi (AŞAĞI)

BIMAS

KARSN

EKGYO

MGROS

ARCLK

## Göstergeleri Dipte Olanlar

EKGYO

MGROS

TKFEN

EREGL

CCI, RSI, Stochastics, Williams' %R, MFI ve DX göstergelerinin ortalaması en düşük olanlar

## 20/50 Gün Ortalama Kesişmesi (AŞAĞI)

ODAS

ENKAI

## Para Çıkışı Olan Dayanak Varlıklar

|       | Kapanış   | İşlem Hacmi (Mln TL) |
|-------|-----------|----------------------|
| XU030 | 9,813.52  | 75,224.41            |
| XSD25 | 12,059.16 | 62,416.89            |
| ISCTR | 11.02     | 4,621.96             |
| VESTL | 83.00     | 3,876.28             |
| ASELS | 56.35     | 3,718.48             |

## Dayanak Varlıkların Teknik Gösterge Konumları

| Kod     | 5 Günlük H.O | 10 Günlük H.O | 20 Günlük H.O | 50 Günlük H.O | RSI   | StochS | MACD  | CCI   |
|---------|--------------|---------------|---------------|---------------|-------|--------|-------|-------|
| AEFES   | ALIM         | ALIM          | ALIM          | ALIM          | ALIM  | SATIM  | ALIM  | ALIM  |
| AKBNK   | ALIM         | ALIM          | ALIM          | ALIM          | ALIM  | SATIM  | ALIM  | ALIM  |
| AKSEN   | SATIM        | SATIM         | SATIM         | SATIM         | SATIM | ALIM   | SATIM | ALIM  |
| ALARK   | ALIM         | ALIM          | ALIM          | ALIM          | ALIM  | SATIM  | SATIM | ALIM  |
| ARCLK   | SATIM        | SATIM         | SATIM         | SATIM         | SATIM | ALIM   | SATIM | SATIM |
| ASELS   | SATIM        | SATIM         | SATIM         | ALIM          | SATIM | SATIM  | SATIM | ALIM  |
| ASTOR   | SATIM        | SATIM         | SATIM         | SATIM         | SATIM | SATIM  | SATIM | ALIM  |
| BIMAS   | SATIM        | SATIM         | SATIM         | SATIM         | SATIM | ALIM   | SATIM | SATIM |
| CIMSA   | ALIM         | SATIM         | SATIM         | SATIM         | ALIM  | SATIM  | SATIM | ALIM  |
| CNH/TRY | SATIM        | SATIM         | SATIM         | ALIM          | SATIM | ALIM   | SATIM | SATIM |
| DOAS    | ALIM         | ALIM          | ALIM          | ALIM          | ALIM  | ALIM   | ALIM  | SATIM |
| DOHOL   | ALIM         | ALIM          | SATIM         | SATIM         | ALIM  | SATIM  | SATIM | ALIM  |
| ECILC   | ALIM         | ALIM          | ALIM          | ALIM          | ALIM  | ALIM   | ALIM  | ALIM  |
| EKGYO   | SATIM        | SATIM         | SATIM         | SATIM         | SATIM | ALIM   | SATIM | SATIM |
| ENJSA   | ALIM         | SATIM         | SATIM         | ALIM          | ALIM  | SATIM  | SATIM | ALIM  |
| ENKAI   | SATIM        | SATIM         | SATIM         | SATIM         | ALIM  | ALIM   | SATIM | ALIM  |
| EREGL   | SATIM        | SATIM         | SATIM         | SATIM         | SATIM | ALIM   | SATIM | SATIM |
| EUR/TRY | SATIM        | SATIM         | SATIM         | ALIM          | SATIM | ALIM   | SATIM | SATIM |
| EUR/USD | SATIM        | SATIM         | SATIM         | SATIM         | SATIM | ALIM   | SATIM | SATIM |
| FROTO   | ALIM         | ALIM          | ALIM          | ALIM          | SATIM | ALIM   | ALIM  | SATIM |
| GARAN   | ALIM         | ALIM          | ALIM          | ALIM          | ALIM  | SATIM  | ALIM  | ALIM  |
| GBP/USD | SATIM        | SATIM         | SATIM         | SATIM         | SATIM | ALIM   | SATIM | SATIM |
| GUBRF   | SATIM        | SATIM         | SATIM         | SATIM         | SATIM | ALIM   | SATIM | ALIM  |
| HALKB   | SATIM        | SATIM         | SATIM         | SATIM         | SATIM | ALIM   | SATIM | SATIM |
| HEKTS   | SATIM        | SATIM         | SATIM         | SATIM         | ALIM  | SATIM  | SATIM | ALIM  |
| ISCTR   | ALIM         | ALIM          | ALIM          | ALIM          | ALIM  | SATIM  | ALIM  | ALIM  |
| ISGYO   | SATIM        | SATIM         | SATIM         | SATIM         | ALIM  | SATIM  | SATIM | ALIM  |
| KARSN   | SATIM        | SATIM         | SATIM         | SATIM         | SATIM | SATIM  | SATIM | SATIM |
| KCHOL   | ALIM         | ALIM          | ALIM          | ALIM          | ALIM  | SATIM  | ALIM  | ALIM  |
| KONTR   | SATIM        | SATIM         | SATIM         | SATIM         | SATIM | SATIM  | SATIM | ALIM  |
| KOZAA   | SATIM        | SATIM         | SATIM         | SATIM         | SATIM | SATIM  | SATIM | ALIM  |
| KOZAL   | ALIM         | SATIM         | SATIM         | ALIM          | ALIM  | SATIM  | SATIM | ALIM  |
| KRDMD   | ALIM         | SATIM         | SATIM         | SATIM         | ALIM  | SATIM  | SATIM | ALIM  |
| MGROS   | SATIM        | SATIM         | SATIM         | SATIM         | SATIM | ALIM   | SATIM | SATIM |
| ODAS    | SATIM        | SATIM         | SATIM         | SATIM         | SATIM | ALIM   | SATIM | ALIM  |
| OYAKC   | SATIM        | SATIM         | SATIM         | SATIM         | ALIM  | SATIM  | SATIM | ALIM  |
| PETKM   | SATIM        | SATIM         | SATIM         | ALIM          | SATIM | ALIM   | SATIM | ALIM  |
| PGSUS   | ALIM         | ALIM          | ALIM          | ALIM          | ALIM  | SATIM  | SATIM | ALIM  |
| RUB/TRY | SATIM        | SATIM         | ALIM          | ALIM          | SATIM | ALIM   | SATIM | SATIM |
| SAHOL   | ALIM         | ALIM          | ALIM          | ALIM          | ALIM  | SATIM  | SATIM | ALIM  |
| SASA    | ALIM         | ALIM          | ALIM          | ALIM          | ALIM  | SATIM  | ALIM  | ALIM  |
| SISE    | ALIM         | ALIM          | SATIM         | SATIM         | ALIM  | SATIM  | SATIM | ALIM  |
| SKBNK   | SATIM        | SATIM         | SATIM         | SATIM         | ALIM  | SATIM  | SATIM | ALIM  |
| SOKM    | SATIM        | SATIM         | SATIM         | SATIM         | SATIM | SATIM  | SATIM | SATIM |
| TAVHL   | ALIM         | ALIM          | ALIM          | ALIM          | ALIM  | SATIM  | SATIM | ALIM  |
| TCELL   | ALIM         | ALIM          | ALIM          | ALIM          | ALIM  | SATIM  | ALIM  | ALIM  |
| THYAO   | ALIM         | ALIM          | ALIM          | ALIM          | ALIM  | SATIM  | ALIM  | ALIM  |
| TKFEN   | SATIM        | SATIM         | SATIM         | SATIM         | SATIM | ALIM   | SATIM | SATIM |
| TOASO   | SATIM        | ALIM          | ALIM          | ALIM          | SATIM | ALIM   | ALIM  | SATIM |
| TSKB    | ALIM         | ALIM          | ALIM          | ALIM          | ALIM  | SATIM  | ALIM  | ALIM  |
| TTKOM   | ALIM         | ALIM          | ALIM          | ALIM          | ALIM  | SATIM  | SATIM | ALIM  |
| TUPRS   | ALIM         | ALIM          | ALIM          | ALIM          | SATIM | ALIM   | ALIM  | SATIM |
| USD/TRY | SATIM        | SATIM         | ALIM          | ALIM          | SATIM | ALIM   | SATIM | SATIM |
| VAKBN   | SATIM        | SATIM         | SATIM         | SATIM         | ALIM  | SATIM  | SATIM | ALIM  |
| VESTL   | ALIM         | ALIM          | ALIM          | ALIM          | ALIM  | SATIM  | SATIM | ALIM  |
| X10XB   | ALIM         | ALIM          | ALIM          | ALIM          | ALIM  | SATIM  | ALIM  | ALIM  |
| XAU/TRY | ALIM         | ALIM          | ALIM          | ALIM          | SATIM | ALIM   | ALIM  | SATIM |
| XAU/USD | SATIM        | ALIM          | ALIM          | ALIM          | SATIM | SATIM  | ALIM  | SATIM |
| XLBNK   | ALIM         | ALIM          | ALIM          | ALIM          | ALIM  | SATIM  | ALIM  | ALIM  |
| XSD25   | ALIM         | ALIM          | ALIM          | ALIM          | ALIM  | SATIM  | ALIM  | ALIM  |
| XU030   | ALIM         | ALIM          | ALIM          | ALIM          | ALIM  | SATIM  | ALIM  | ALIM  |
| YKBNK   | ALIM         | ALIM          | ALIM          | ALIM          | ALIM  | SATIM  | ALIM  | ALIM  |

| Kod              | Destek 3 | Destek 2 | Destek 1 | Kapanış          | Pivot           | Direnç 1 | Direnç 2 | Direnç 3 |
|------------------|----------|----------|----------|------------------|-----------------|----------|----------|----------|
| <b>DESTEKLER</b> |          |          |          | <b>DİRENÇLER</b> |                 |          |          |          |
| F_AEFES0324      | 140.89   | 144.94   | 150.77   | <b>156.59</b>    | <b>154.82</b>   | 160.65   | 164.70   | 170.53   |
| F_AEFES0424      | 147.46   | 151.41   | 157.11   | <b>162.80</b>    | <b>161.06</b>   | 166.76   | 170.71   | 176.41   |
| F_AKBNK0324      | 42.36    | 42.94    | 43.64    | <b>44.34</b>     | <b>44.22</b>    | 44.92    | 45.50    | 46.20    |
| F_AKBNK0424      | 44.17    | 44.71    | 45.41    | <b>46.10</b>     | <b>45.95</b>    | 46.65    | 47.19    | 47.89    |
| F_AKSEN0324      | 33.44    | 34.25    | 34.84    | <b>35.43</b>     | <b>35.65</b>    | 36.24    | 37.05    | 37.64    |
| F_AKSEN0424      | 35.05    | 35.84    | 36.35    | <b>36.87</b>     | <b>37.14</b>    | 37.65    | 38.44    | 38.95    |
| F_ALARK0324      | 124.09   | 127.20   | 129.27   | <b>131.33</b>    | <b>132.38</b>   | 134.45   | 137.56   | 139.63   |
| F_ALARK0424      | 128.64   | 132.04   | 134.16   | <b>136.27</b>    | <b>137.56</b>   | 139.68   | 143.08   | 145.20   |
| F_ARCLK0324      | 140.78   | 143.60   | 145.36   | <b>147.12</b>    | <b>148.18</b>   | 149.94   | 152.76   | 154.52   |
| F_ARCLK0424      | 144.50   | 148.30   | 150.41   | <b>152.53</b>    | <b>154.21</b>   | 156.32   | 160.12   | 162.23   |
| F_ASELS0324      | 53.93    | 55.34    | 56.19    | <b>57.05</b>     | <b>57.60</b>    | 58.45    | 59.86    | 60.71    |
| F_ASELS0424      | 56.30    | 57.70    | 58.55    | <b>59.40</b>     | <b>59.95</b>    | 60.80    | 62.20    | 63.05    |
| F_ASTOR0324      | 92.91    | 94.46    | 95.50    | <b>96.55</b>     | <b>97.05</b>    | 98.09    | 99.64    | 100.68   |
| F_ASTOR0424      | 97.00    | 98.35    | 99.33    | <b>100.30</b>    | <b>100.68</b>   | 101.66   | 103.01   | 103.99   |
| F_BIMAS0324      | 346.87   | 360.87   | 367.99   | <b>375.10</b>    | <b>381.99</b>   | 389.11   | 403.11   | 410.23   |
| F_BIMAS0424      | 363.39   | 376.90   | 383.67   | <b>390.44</b>    | <b>397.18</b>   | 403.95   | 417.46   | 424.23   |
| F_CIMSA0324      | 30.97    | 31.48    | 32.05    | <b>32.61</b>     | <b>32.56</b>    | 33.13    | 33.64    | 34.21    |
| F_CIMSA0424      | 32.54    | 32.98    | 33.49    | <b>34.01</b>     | <b>33.93</b>    | 34.44    | 34.88    | 35.39    |
| F_CNHTRY0324     | 4.46     | 4.46     | 4.46     | <b>4.46</b>      | <b>4.46</b>     | 4.46     | 4.46     | 4.46     |
| F_DOAS0324       | 297.64   | 305.31   | 317.66   | <b>330.00</b>    | <b>325.33</b>   | 337.68   | 345.35   | 357.70   |
| F_DOAS0424       | 274.00   | 279.50   | 289.00   | <b>298.50</b>    | <b>294.50</b>   | 304.00   | 309.50   | 319.00   |
| F_DOHOL0324      | 12.33    | 12.61    | 12.88    | <b>13.15</b>     | <b>13.16</b>    | 13.43    | 13.71    | 13.98    |
| F_DOHOL0424      | 12.95    | 13.21    | 13.46    | <b>13.70</b>     | <b>13.72</b>    | 13.97    | 14.23    | 14.48    |
| F_ECILC0324      | 52.95    | 53.72    | 54.37    | <b>55.03</b>     | <b>55.14</b>    | 55.79    | 56.56    | 57.21    |
| F_EKGYO0324      | 9.41     | 9.76     | 9.95     | <b>10.13</b>     | <b>10.30</b>    | 10.49    | 10.84    | 11.03    |
| F_EKGYO0424      | 9.90     | 10.24    | 10.42    | <b>10.59</b>     | <b>10.76</b>    | 10.94    | 11.28    | 11.46    |
| F_ENJSA0324      | 56.13    | 56.97    | 57.67    | <b>58.38</b>     | <b>58.51</b>    | 59.21    | 60.05    | 60.75    |
| F_ENJSA0424      | 58.90    | 59.55    | 60.10    | <b>60.65</b>     | <b>60.75</b>    | 61.30    | 61.95    | 62.50    |
| F_ENKAI0324      | 34.55    | 35.06    | 35.55    | <b>36.04</b>     | <b>36.06</b>    | 36.55    | 37.06    | 37.55    |
| F_ENKAI0424      | 34.99    | 35.48    | 35.91    | <b>36.33</b>     | <b>36.40</b>    | 36.83    | 37.32    | 37.75    |
| F_EREGL0324      | 42.33    | 42.98    | 43.38    | <b>43.79</b>     | <b>44.03</b>    | 44.43    | 45.08    | 45.48    |
| F_EREGL0424      | 43.45    | 44.28    | 44.83    | <b>45.39</b>     | <b>45.66</b>    | 46.21    | 47.04    | 47.59    |
| F_EURTRY0324     | 34.44    | 34.60    | 34.72    | <b>34.84</b>     | <b>34.87</b>    | 34.99    | 35.15    | 35.27    |
| F_EURTRY0424     | 35.01    | 35.55    | 35.89    | <b>36.23</b>     | <b>36.43</b>    | 36.77    | 37.32    | 37.65    |
| F_EURUSD0324     | 1.08     | 1.08     | 1.08     | <b>1.08</b>      | <b>1.08</b>     | 1.08     | 1.09     | 1.09     |
| F_EURUSD0424     | 1.08     | 1.08     | 1.08     | <b>1.08</b>      | <b>1.08</b>     | 1.09     | 1.09     | 1.09     |
| F_FROTO0324      | 1,068.51 | 1,109.00 | 1,133.01 | <b>1,157.02</b>  | <b>1,173.50</b> | 1,197.51 | 1,238.00 | 1,262.01 |
| F_FROTO0424      | 1,067.13 | 1,109.34 | 1,134.45 | <b>1,159.56</b>  | <b>1,176.66</b> | 1,201.77 | 1,243.98 | 1,269.09 |
| F_GARAN0324      | 62.23    | 63.66    | 65.11    | <b>66.56</b>     | <b>66.54</b>    | 67.99    | 69.42    | 70.87    |
| F_GARAN0424      | 64.69    | 66.16    | 67.59    | <b>69.02</b>     | <b>69.06</b>    | 70.49    | 71.96    | 73.39    |
| F_GBPUSD0324     | 1.25     | 1.26     | 1.26     | <b>1.26</b>      | <b>1.26</b>     | 1.26     | 1.27     | 1.27     |
| F_GBPUSD0424     | 1.26     | 1.26     | 1.26     | <b>1.26</b>      | <b>1.26</b>     | 1.26     | 1.26     | 1.26     |
| F_GUBRF0324      | 158.39   | 160.05   | 161.74   | <b>163.44</b>    | <b>163.40</b>   | 165.09   | 166.75   | 168.44   |
| F_GUBRF0424      | 165.61   | 167.02   | 168.58   | <b>170.14</b>    | <b>169.99</b>   | 171.55   | 172.96   | 174.52   |
| F_HALKB0324      | 12.80    | 13.08    | 13.28    | <b>13.47</b>     | <b>13.56</b>    | 13.76    | 14.04    | 14.24    |
| F_HALKB0424      | 13.34    | 13.64    | 13.84    | <b>14.03</b>     | <b>14.14</b>    | 14.34    | 14.64    | 14.84    |
| F_HEKTS0324      | 16.54    | 16.90    | 17.12    | <b>17.35</b>     | <b>17.48</b>    | 17.70    | 18.06    | 18.28    |
| F_HEKTS0424      | 17.27    | 17.62    | 17.85    | <b>18.07</b>     | <b>18.20</b>    | 18.43    | 18.78    | 19.01    |
| F_ISCTR0324N1    | 10.56    | 10.81    | 10.98    | <b>11.15</b>     | <b>11.23</b>    | 11.40    | 11.65    | 11.82    |
| F_ISCTR0424N1    | 10.69    | 10.95    | 11.15    | <b>11.35</b>     | <b>11.41</b>    | 11.61    | 11.87    | 12.07    |
| F_ISGYO0324      | 14.81    | 14.97    | 15.14    | <b>15.32</b>     | <b>15.30</b>    | 15.47    | 15.63    | 15.80    |
| F_KARSN0324      | 9.97     | 10.14    | 10.25    | <b>10.35</b>     | <b>10.42</b>    | 10.53    | 10.70    | 10.81    |
| F_KCHOL0324      | 190.51   | 192.98   | 194.87   | <b>196.77</b>    | <b>197.34</b>   | 199.23   | 201.70   | 203.59   |
| F_KCHOL0424      | 190.90   | 193.10   | 194.81   | <b>196.53</b>    | <b>197.01</b>   | 198.72   | 200.92   | 202.63   |
| F_KONTR0324      | 222.62   | 228.71   | 232.81   | <b>236.91</b>    | <b>238.90</b>   | 243.00   | 249.09   | 253.19   |
| F_KONTR0424      | 231.41   | 237.91   | 241.71   | <b>245.52</b>    | <b>248.21</b>   | 252.01   | 258.51   | 262.31   |
| F_KOZAA0324      | 45.40    | 46.47    | 47.23    | <b>47.98</b>     | <b>48.30</b>    | 49.06    | 50.13    | 50.89    |
| F_KOZAA0424      | 47.58    | 48.60    | 49.32    | <b>50.03</b>     | <b>50.34</b>    | 51.06    | 52.08    | 52.80    |
| F_KOZAL0324      | 21.39    | 21.85    | 22.35    | <b>22.85</b>     | <b>22.81</b>    | 23.31    | 23.77    | 24.27    |
| F_KOZAL0424      | 22.38    | 22.84    | 23.32    | <b>23.80</b>     | <b>23.78</b>    | 24.26    | 24.72    | 25.20    |
| F_KRDMD0324      | 22.87    | 23.43    | 23.83    | <b>24.22</b>     | <b>24.39</b>    | 24.79    | 25.35    | 25.75    |
| F_KRDMD0424      | 23.93    | 24.46    | 24.89    | <b>25.31</b>     | <b>25.42</b>    | 25.85    | 26.38    | 26.81    |
| F_MGROS0324      | 411.26   | 426.03   | 433.77   | <b>441.51</b>    | <b>448.54</b>   | 456.28   | 471.05   | 478.79   |
| F_MGROS0424      | 432.15   | 446.75   | 454.04   | <b>461.34</b>    | <b>468.64</b>   | 475.93   | 490.53   | 497.82   |
| F_ODAS0324       | 8.53     | 8.73     | 8.85     | <b>8.98</b>      | <b>9.05</b>     | 9.17     | 9.37     | 9.49     |
| F_ODAS0424       | 8.89     | 9.10     | 9.22     | <b>9.35</b>      | <b>9.43</b>     | 9.55     | 9.76     | 9.88     |

| Kod              | Destek 3  | Destek 2  | Destek 1  | Kapanış          | Pivot            | Direnç 1  | Direnç 2  | Direnç 3  |
|------------------|-----------|-----------|-----------|------------------|------------------|-----------|-----------|-----------|
| <b>DESTEKLER</b> |           |           |           | <b>DİRENÇLER</b> |                  |           |           |           |
| F_OYAKC0324      | 57.60     | 58.75     | 59.96     | <b>61.16</b>     | <b>61.11</b>     | 62.32     | 63.47     | 64.68     |
| F_OYAKC0424      | 60.19     | 61.36     | 62.38     | <b>63.41</b>     | <b>63.55</b>     | 64.57     | 65.74     | 66.76     |
| F_PETKM0324      | 21.57     | 22.21     | 22.73     | <b>23.24</b>     | <b>23.37</b>     | 23.89     | 24.53     | 25.05     |
| F_PETKM0424      | 22.41     | 23.10     | 23.61     | <b>24.11</b>     | <b>24.30</b>     | 24.81     | 25.50     | 26.01     |
| F_PGSUS0324      | 789.39    | 800.66    | 811.95    | <b>823.24</b>    | <b>823.22</b>    | 834.51    | 845.78    | 857.07    |
| F_PGSUS0424      | 825.30    | 836.45    | 845.72    | <b>854.99</b>    | <b>856.87</b>    | 866.14    | 877.29    | 886.56    |
| F_SAHOL0324      | 75.33     | 77.43     | 78.69     | <b>79.95</b>     | <b>80.79</b>     | 82.05     | 84.15     | 85.41     |
| F_SAHOL0424      | 77.39     | 79.49     | 80.71     | <b>81.92</b>     | <b>82.81</b>     | 84.03     | 86.13     | 87.35     |
| F_SASA0324       | 38.07     | 39.00     | 40.25     | <b>41.49</b>     | <b>41.18</b>     | 42.43     | 43.36     | 44.61     |
| F_SASA0424       | 39.77     | 40.71     | 41.95     | <b>43.20</b>     | <b>42.89</b>     | 44.13     | 45.07     | 46.31     |
| F_SISE0324       | 45.86     | 46.64     | 47.44     | <b>48.23</b>     | <b>48.22</b>     | 49.02     | 49.80     | 50.60     |
| F_SISE0424       | 47.97     | 48.72     | 49.46     | <b>50.19</b>     | <b>50.21</b>     | 50.95     | 51.70     | 52.44     |
| F_SKBNK0324      | 4.09      | 4.22      | 4.31      | <b>4.39</b>      | <b>4.44</b>      | 4.53      | 4.66      | 4.75      |
| F_SOKM0324       | 60.68     | 61.76     | 62.55     | <b>63.35</b>     | <b>63.63</b>     | 64.42     | 65.50     | 66.29     |
| F_SOKM0424       | 63.38     | 64.48     | 65.35     | <b>66.21</b>     | <b>66.45</b>     | 67.32     | 68.42     | 69.29     |
| F_TAVHL0324      | 162.89    | 165.68    | 168.33    | <b>170.99</b>    | <b>171.12</b>    | 173.77    | 176.56    | 179.21    |
| F_TAVHL0424      | 170.62    | 173.19    | 175.29    | <b>177.39</b>    | <b>177.86</b>    | 179.96    | 182.53    | 184.63    |
| F_TCELL0324      | 67.49     | 68.43     | 69.38     | <b>70.34</b>     | <b>70.32</b>     | 71.27     | 72.21     | 73.16     |
| F_TCELL0424      | 69.45     | 70.59     | 71.62     | <b>72.66</b>     | <b>72.76</b>     | 73.79     | 74.93     | 75.96     |
| F_THYAO0324      | 280.84    | 284.03    | 289.01    | <b>294.00</b>    | <b>292.20</b>    | 297.18    | 300.37    | 305.35    |
| F_THYAO0424      | 292.83    | 295.99    | 300.98    | <b>305.96</b>    | <b>304.14</b>    | 309.13    | 312.29    | 317.28    |
| F_TKFEN0324      | 39.04     | 40.11     | 40.73     | <b>41.34</b>     | <b>41.80</b>     | 42.42     | 43.49     | 44.11     |
| F_TKFEN0424      | 40.43     | 41.72     | 42.43     | <b>43.15</b>     | <b>43.72</b>     | 44.43     | 45.72     | 46.43     |
| F_TOASO0324      | 264.50    | 270.96    | 274.20    | <b>277.43</b>    | <b>280.66</b>    | 283.90    | 290.36    | 293.60    |
| F_TOASO0424      | 256.07    | 262.33    | 265.47    | <b>268.60</b>    | <b>271.73</b>    | 274.87    | 281.13    | 284.27    |
| F_TSKB0324       | 8.43      | 8.57      | 8.71      | <b>8.85</b>      | <b>8.85</b>      | 8.99      | 9.13      | 9.27      |
| F_TSKB0424       | 8.85      | 8.95      | 9.08      | <b>9.21</b>      | <b>9.18</b>      | 9.31      | 9.41      | 9.54      |
| F_TTKOM0324      | 29.27     | 29.88     | 30.34     | <b>30.79</b>     | <b>30.95</b>     | 31.41     | 32.02     | 32.48     |
| F_TTKOM0424      | 30.66     | 31.21     | 31.63     | <b>32.06</b>     | <b>32.18</b>     | 32.60     | 33.15     | 33.57     |
| F_TUPRS0324      | 166.08    | 168.72    | 171.21    | <b>173.70</b>    | <b>173.85</b>    | 176.34    | 178.98    | 181.47    |
| F_TUPRS0424      | 162.74    | 165.22    | 167.46    | <b>169.70</b>    | <b>169.94</b>    | 172.18    | 174.66    | 176.90    |
| F_USDTRY0324     | 31.82     | 31.95     | 32.08     | <b>32.20</b>     | <b>32.21</b>     | 32.34     | 32.47     | 32.60     |
| F_USDTRY0424     | 33.06     | 33.19     | 33.29     | <b>33.39</b>     | <b>33.43</b>     | 33.53     | 33.66     | 33.76     |
| F_VAKBN0324      | 12.85     | 13.13     | 13.35     | <b>13.58</b>     | <b>13.63</b>     | 13.85     | 14.13     | 14.35     |
| F_VAKBN0424      | 13.47     | 13.74     | 13.92     | <b>14.10</b>     | <b>14.19</b>     | 14.37     | 14.64     | 14.82     |
| F_VESTL0324      | 73.67     | 78.84     | 81.66     | <b>84.49</b>     | <b>86.83</b>     | 89.65     | 94.82     | 97.64     |
| F_VESTL0424      | 79.35     | 83.47     | 85.54     | <b>87.60</b>     | <b>89.66</b>     | 91.73     | 95.85     | 97.92     |
| F_X10XB0424      | 12,023.08 | 12,087.92 | 12,120.33 | <b>12,152.75</b> | <b>12,185.17</b> | 12,217.58 | 12,282.42 | 12,314.83 |
| F_X10XB0624      | 12,888.75 | 12,888.75 | 12,888.75 | <b>12,888.75</b> | <b>12,888.75</b> | 12,888.75 | 12,888.75 | 12,888.75 |
| F_XAUTRYM0424    | 2,306.76  | 2,322.35  | 2,337.14  | <b>2,351.93</b>  | <b>2,352.73</b>  | 2,367.52  | 2,383.11  | 2,397.90  |
| F_XAUTRYM0624    | 2,493.57  | 2,513.84  | 2,529.42  | <b>2,545.01</b>  | <b>2,549.69</b>  | 2,565.27  | 2,585.54  | 2,601.12  |
| F_XAUUSD0424     | 2,151.28  | 2,163.22  | 2,171.18  | <b>2,179.15</b>  | <b>2,183.12</b>  | 2,191.08  | 2,203.02  | 2,210.98  |
| F_XAUUSD0624     | 2,178.53  | 2,188.67  | 2,195.83  | <b>2,203.00</b>  | <b>2,205.97</b>  | 2,213.13  | 2,223.27  | 2,230.43  |
| F_XLBNK0424      | 9,169.25  | 9,287.75  | 9,403.00  | <b>9,518.25</b>  | <b>9,521.50</b>  | 9,636.75  | 9,755.25  | 9,870.50  |
| F_XLBNK0624      | 9,799.83  | 9,938.92  | 10,042.33 | <b>10,145.75</b> | <b>10,181.42</b> | 10,284.83 | 10,423.92 | 10,527.33 |
| F_XSD250424      | 8,468.42  | 9,662.83  | 10,880.92 | <b>12,099.00</b> | <b>12,075.33</b> | 13,293.42 | 14,487.83 | 15,705.92 |
| F_XSD250624      | 13,370.00 | 13,370.00 | 13,370.00 | <b>13,370.00</b> | <b>13,370.00</b> | 13,370.00 | 13,370.00 | 13,370.00 |
| F_XU0300424      | 9,820.42  | 9,932.33  | 9,993.67  | <b>10,055.00</b> | <b>10,105.58</b> | 10,166.92 | 10,278.83 | 10,340.17 |
| F_XU0300624      | 10,635.75 | 10,738.00 | 10,790.00 | <b>10,842.00</b> | <b>10,892.25</b> | 10,944.25 | 11,046.50 | 11,098.50 |
| F_YKBNK0324      | 25.35     | 25.66     | 26.26     | <b>26.85</b>     | <b>26.57</b>     | 27.17     | 27.48     | 28.08     |
| F_YKBNK0424      | 25.17     | 25.49     | 26.05     | <b>26.62</b>     | <b>26.37</b>     | 26.93     | 27.25     | 27.81     |
| F_P_USDTRY0324   | 32.77     | 32.77     | 32.77     | <b>32.77</b>     | <b>32.77</b>     | 32.77     | 32.77     | 32.77     |



| Sözleşme Kodu                     | Vade Ayı   | Uzlaşma Fiyatı | Önceki Uzlaşma Fiyatı | Değişim | Değişim Puanı | Gün İçi Yüksek | Gün İçi Düşük | İşlem Miktarı | İşlem Hacim       | Açık Pozisyon | Açık Pozisyon Değişimi | Vadeye Kalan Gün Sayısı | Takasbank Başlangıç Teminatı % |
|-----------------------------------|------------|----------------|-----------------------|---------|---------------|----------------|---------------|---------------|-------------------|---------------|------------------------|-------------------------|--------------------------------|
| <b>ENDEKS KONTRATLARI</b>         |            |                |                       |         |               |                |               |               |                   |               |                        |                         |                                |
| F_XU0300424                       | 30.04.2024 | 10,088.00      | 10,150.00             | -0.61 % | -62.00        | 10,217.50      | 10,044.25     | 143,543.00    | 14,561,542,755.00 | 286,237.00    | -2,418.00              | 39                      | 14                             |
| F_XU0300624                       | 28.06.2024 | 10,865.25      | 10,927.75             | -0.57 % | -62.50        | 10,994.50      | 10,840.25     | 1,175.00      | 128,125,355.00    | 3,290.00      | 213.00                 | 98                      | 14                             |
| F_XU0300824                       | 29.08.2024 | 11,606.00      | 11,582.50             | 0.20 %  | 23.50         | 11,646.00      | 11,534.25     | 73.00         | 8,473,807.50      | 130.00        | 24.00                  | 160                     | 14                             |
| F_XU0301224                       | 31.12.2024 | 13,076.50      | 13,209.00             | -1.00 % | -132.50       | 13,324.75      | 13,050.00     | 21.00         | 2,754,372.50      | 222.00        | 6.00                   | 284                     | 14                             |
| <b>DÖVİZ KONTRATLARI</b>          |            |                |                       |         |               |                |               |               |                   |               |                        |                         |                                |
| F_CNHTRY0324                      | 29.03.2024 | 4.4550         | 4.4642                | -0.21 % | -0.01         | 4.4550         | 4.4550        | 6             | 267,300           | 4             | 2                      | 7                       | 14                             |
| F_CNHTRY0424                      | 30.04.2024 | 0.0000         | 0.0000                |         | 0.00          | 0.0000         | 0.0000        |               |                   |               |                        | 39                      | 14                             |
| F_EURTRY0324                      | 29.03.2024 | 34.8313        | 35.0081               | -0.51 % | -0.18         | 35.0237        | 34.7482       | 515           | 17,930,416        | 7,428         | -343                   | 7                       | 14                             |
| F_EURTRY0424                      | 30.04.2024 | 36.2015        | 36.3209               | -0.33 % | -0.12         | 36.9785        | 36.0976       | 930           | 33,726,676        | 15,997        | 506                    | 39                      | 14                             |
| F_EURUSD0324                      | 29.03.2024 | 1.0822         | 1.0885                | -0.58 % | -0.01         | 1.0845         | 1.0812        | 1,427         | 49,920,773        | 29,459        | 676                    | 7                       | 4                              |
| F_EURUSD0424                      | 30.04.2024 | 1.0836         | 1.0894                | -0.53 % | -0.01         | 1.0871         | 1.0828        | 824           | 28,866,336        | 2,494         | 477                    | 39                      | 4                              |
| F_GBPUSD0324                      | 29.03.2024 | 1.2599         | 1.2743                | -1.13 % | -0.01         | 1.2632         | 1.2585        | 30            | 1,222,316         | 52            | -14                    | 7                       | 5                              |
| F_GBPUSD0424                      | 30.04.2024 | 1.2615         | 1.2726                | -0.87 % | -0.01         | 1.2619         | 1.2598        | 11            | 448,366           | 21            | 0                      | 39                      | 5                              |
| F_RUBTRY0324                      | 29.03.2024 | 0.0000         | 0.0000                |         | 0.00          | 0.0000         | 0.0000        |               |                   |               |                        | 7                       | 21                             |
| F_RUBTRY0424                      | 30.04.2024 | 0.0000         | 0.0000                |         | 0.00          | 0.0000         | 0.0000        |               |                   |               |                        | 39                      | 21                             |
| F_USDTRY0324                      | 29.03.2024 | 32.1845        | 32.1219               | 0.19 %  | 0.06          | 32.3429        | 32.0830       | 64,788        | 2,086,843,002     | 493,441       | -23,583                | 7                       | 14                             |
| F_USDTRY0424                      | 30.04.2024 | 33.3817        | 33.3891               | -0.02 % | -0.01         | 33.5631        | 33.3300       | 81,960        | 2,741,067,095     | 1,025,043     | 881                    | 39                      | 14                             |
| F_P_USDTRY0324                    | 29.03.2024 | 32.7650        | 32.7650               | 0.00 %  | 0.00          | 32.7650        | 32.7650       | 400           | 13,106,000        | 400           | 400                    | 7                       | 14                             |
| F_P_USDTRY0424                    | 30.04.2024 | 0.0000         | 0.0000                |         | 0.00          | 0.0000         | 0.0000        |               |                   |               |                        | 39                      | 14                             |
| <b>KIYMETLİ MADEN KONTRATLARI</b> |            |                |                       |         |               |                |               |               |                   |               |                        |                         |                                |
| F_XAUTRYM0424                     | 30.04.2024 | 2,351.970      | 2,346.360             | 0.24 %  | 5.61          | 2,368.320      | 2,337.940     | 235,311       | 553,004,947       | 1,040,169     | 13,221                 | 39                      | 14                             |
| F_XAUTRYM0624                     | 28.06.2024 | 2,547.600      | 2,540.680             | 0.27 %  | 6.92          | 2,569.950      | 2,534.100     | 38,854        | 98,829,220        | 146,539       | 15,394                 | 98                      | 14                             |
| F_XAUUSD0424                      | 30.04.2024 | 2,186.050      | 2,187.350             | -0.06 % | -1.30         | 2,195.050      | 2,175.150     | 21,133        | 1,491,715,857     | 57,216        | 2,555                  | 39                      | 8                              |
| F_XAUUSD0624                      | 28.06.2024 | 2,208.100      | 2,207.950             | 0.01 %  | 0.15          | 2,216.100      | 2,198.800     | 938           | 66,848,586        | 3,442         | -141                   | 98                      | 8                              |
| <b>PAY VADELİ</b>                 |            |                |                       |         |               |                |               |               |                   |               |                        |                         |                                |
| F_AEFES0324                       | 29.03.2024 | 156.280        | 154.500               | 1.15 %  | 1.78          | 158.880        | 149.000       | 13,654        | 211,585,137       | 6,285         | -28                    | 7                       | 16                             |
| F_AEFES0424                       | 30.04.2024 | 162.810        | 159.940               | 1.79 %  | 2.87          | 165.020        | 155.370       | 1,552         | 25,159,516        | 3,038         | 741                    | 39                      | 16                             |
| F_AKBNK0324                       | 29.03.2024 | 44.360         | 43.610                | 1.72 %  | 0.75          | 44.800         | 43.520        | 330,177       | 1,461,323,679     | 373,088       | -4,659                 | 7                       | 16                             |
| F_AKBNK0424                       | 30.04.2024 | 46.130         | 45.330                | 1.76 %  | 0.80          | 46.500         | 45.260        | 46,329        | 213,191,403       | 40,379        | 4,145                  | 39                      | 16                             |
| F_AKSEN0324                       | 29.03.2024 | 35.290         | 35.490                | -0.56 % | -0.20         | 36.460         | 35.060        | 15,915        | 57,064,191        | 20,966        | -1,666                 | 7                       | 15                             |
| F_AKSEN0424                       | 30.04.2024 | 36.720         | 37.100                | -1.02 % | -0.38         | 37.920         | 36.620        | 859           | 3,193,249         | 2,948         | -18                    | 39                      | 15                             |
| F_ALARK0324                       | 29.03.2024 | 131.270        | 132.430               | -0.88 % | -1.16         | 135.500        | 130.320       | 27,089        | 361,247,653       | 39,554        | -1,020                 | 7                       | 17                             |
| F_ALARK0424                       | 30.04.2024 | 136.080        | 137.920               | -1.33 % | -1.84         | 140.970        | 135.450       | 4,736         | 65,655,914        | 6,654         | 1,173                  | 39                      | 17                             |
| F_ARCLK0324                       | 29.03.2024 | 147.060        | 151.840               | -3.15 % | -4.78         | 151.000        | 146.420       | 13,612        | 202,602,766       | 18,316        | -35                    | 7                       | 15                             |
| F_ARCLK0424                       | 30.04.2024 | 152.330        | 158.300               | -3.77 % | -5.97         | 158.000        | 152.090       | 1,338         | 202,739,103       | 1,327         | 178                    | 39                      | 15                             |
| F_ASELS0324                       | 29.03.2024 | 57.040         | 58.390                | -2.31 % | -1.35         | 59.000         | 56.740        | 105,179       | 610,813,659       | 142,155       | -4,690                 | 7                       | 16                             |
| F_ASELS0424                       | 30.04.2024 | 59.340         | 60.810                | -2.42 % | -1.47         | 61.350         | 59.100        | 12,949        | 78,463,776        | 23,006        | 3,735                  | 39                      | 16                             |
| F_ASTOR0324                       | 29.03.2024 | 96.490         | 97.870                | -1.41 % | -1.38         | 98.590         | 96.000        | 21,362        | 207,471,260       | 30,439        | 45                     | 7                       | 19                             |
| F_ASTOR0424                       | 30.04.2024 | 100.210        | 101.830               | -1.59 % | -1.62         | 102.040        | 99.710        | 2,251         | 22,740,057        | 4,793         | 833                    | 39                      | 19                             |
| F_BIMAS0324                       | 29.03.2024 | 375.890        | 388.640               | -3.28 % | -12.75        | 396.000        | 374.880       | 16,993        | 656,469,097       | 32,898        | 3,131                  | 7                       | 16                             |
| F_BIMAS0424                       | 30.04.2024 | 390.830        | 404.460               | -3.37 % | -13.63        | 410.690        | 390.410       | 2,657         | 106,624,621       | 3,196         | 1,142                  | 39                      | 16                             |
| F_CIMSA0324                       | 29.03.2024 | 32.610         | 32.060                | 1.72 %  | 0.55          | 33.080         | 32.000        | 10,224        | 33,257,423        | 23,195        | -805                   | 7                       | 16                             |
| F_CIMSA0424                       | 30.04.2024 | 33.810         | 33.380                | 1.29 %  | 0.43          | 34.360         | 33.410        | 837           | 2,833,708         | 1,931         | 261                    | 39                      | 16                             |
| F_DOAS0324                        | 29.03.2024 | 329.780        | 316.550               | 4.18 %  | 13.23         | 333.010        | 312.990       | 3,565         | 115,665,578       | 3,638         | -447                   | 7                       | 16                             |
| F_DOAS0424                        | 30.04.2024 | 298.340        | 289.910               | 2.91 %  | 8.43          | 300.000        | 285.000       | 381           | 11,185,641        | 1,105         | 50                     | 39                      | 16                             |
| F_DOHOL0324                       | 29.03.2024 | 13.130         | 12.980                | 1.16 %  | 0.15          | 13.440         | 12.890        | 248,175       | 327,357,275       | 328,136       | -23,141                | 7                       | 16                             |
| F_DOHOL0424                       | 30.04.2024 | 13.680         | 13.560                | 0.88 %  | 0.12          | 13.990         | 13.480        | 22,844        | 31,451,063        | 36,563        | -3,485                 | 39                      | 16                             |
| F_ECILC0324                       | 29.03.2024 | 55.050         | 55.110                | -0.11 % | -0.06         | 55.900         | 54.480        | 9,159         | 50,597,996        | 20,196        | -1,194                 | 7                       | 17                             |
| F_EKGYO0324                       | 29.03.2024 | 10.130         | 10.630                | -4.70 % | -0.50         | 10.660         | 10.120        | 548,152       | 569,045,039       | 1,358,426     | -81,011                | 7                       | 19                             |
| F_EKGYO0424                       | 30.04.2024 | 10.600         | 11.110                | -4.59 % | -0.51         | 11.110         | 10.590        | 125,620       | 136,478,323       | 248,578       | 75,366                 | 39                      | 19                             |
| F_ENJSA0324                       | 29.03.2024 | 58.350         | 58.410                | -0.10 % | -0.06         | 59.340         | 57.800        | 16,454        | 96,155,241        | 35,893        | -2,297                 | 7                       | 16                             |
| F_ENJSA0424                       | 30.04.2024 | 60.820         | 60.470                | 0.58 %  | 0.35          | 61.400         | 60.200        | 1,178         | 7,161,190         | 4,678         | 360                    | 39                      | 16                             |
| F_ENKAI0324                       | 29.03.2024 | 36.070         | 35.770                | 0.84 %  | 0.30          | 36.570         | 35.570        | 55,338        | 199,947,052       | 73,248        | 31                     | 7                       | 17                             |
| F_ENKAI0424                       | 30.04.2024 | 36.290         | 36.150                | 0.39 %  | 0.14          | 36.900         | 35.980        | 9,143         | 33,336,115        | 19,528        | 3,658                  | 39                      | 17                             |
| F_EREGL0324                       | 29.03.2024 | 43.730         | 44.380                | -1.46 % | -0.65         | 44.670         | 43.620        | 163,876       | 724,125,831       | 533,492       | -7,160                 | 7                       | 15                             |
| F_EREGL0424                       | 30.04.2024 | 45.310         | 46.240                | -2.01 % | -0.93         | 46.480         | 45.100        | 21,620        | 98,840,351        | 47,242        | 4,984                  | 39                      | 15                             |
| F_FROTO0324                       | 29.03.2024 | 1,155.920      | 1,211.970             | -4.62 % | -56.05        | 1,213.990      | 1,149.490     | 4,350         | 513,970,581       | 4,640         | 13                     | 7                       | 17                             |
| F_FROTO0424                       | 30.04.2024 | 1,160.570      | 1,213.950             | -4.40 % | -53.38        | 1,218.870      | 1,151.550     | 637           | 75,358,413        | 887           | 54                     | 39                      | 17                             |
| F_GARAN0324                       | 29.03.2024 | 66.570         | 65.420                | 1.76 %  | 1.15          | 67.970         | 65.090        | 141,596       | 940,230,977       | 217,544       | -8,017                 | 7                       | 17                             |
| F_GARAN0424                       | 30.04.2024 | 69.090         | 67.980                | 1.63 %  | 1.11          | 70.530         | 67.630        | 24,543        | 169,096,654       | 19,204        | 4,694                  | 39                      | 17                             |
| F_GUBRF0324                       | 29.03.2024 | 162.760        | 162.110               | 0.40 %  | 0.65          | 165.050        | 161.700       | 8,101         | 132,152,794       | 11,534        | -386                   | 7                       | 20                             |
| F_GUBRF0424                       | 30.04.2024 | 169.410        | 169.000               | 0.24 %  | 0.41          | 171.400        | 168.430       | 2,311         | 39,358,979        | 3,768         | -1,183                 | 39                      | 20                             |
| F_HALKB0324                       | 29.03.2024 | 13.440         | 13.750                | -2.25 % | -0.31         | 13.850         | 13.370        | 94,813        | 129,263,308       | 177,852       | -8,223                 | 7                       | 18                             |
| F_HALKB0424                       | 30.04.2024 | 14.010         | 14.370                | -2.51 % | -0.36         | 14.450         | 13.950        | 10,599        | 15,076,740        | 34,700        | 4,746                  | 39                      | 18                             |
| F_HEKTS0324                       | 29.03.2024 | 17.290         | 17.420                | -0.75 % | -0.13         | 17.830         | 17.250        | 87,844        | 154,078,848       | 161,786       | 1,563                  | 7                       | 20                             |
| F_HEKTS0424                       | 30.04.2024 | 18.030         | 18.160                | -0.72 % | -0.13         | 18.560         | 17.980        | 9,126         | 16,644,122        | 18,680        | 1,075                  | 39                      | 20                             |

| Sözleşme Kodu     | Vade Ayı   | Uzlaşma Fiyatı | Önceki Uzlaşma Fiyatı | Değişim | Değişim Puan | Gün İçi Yüksek | Gün İçi Düşük | İşlem Miktarı | İşlem Hacim   | Açık Pozisyon | Açık Pozisyon Değişimi | Vadeye Kalan Gün Sayısı | Takasbank Başlangıç Teminatı % |
|-------------------|------------|----------------|-----------------------|---------|--------------|----------------|---------------|---------------|---------------|---------------|------------------------|-------------------------|--------------------------------|
| <b>PAY VADELİ</b> |            |                |                       |         |              |                |               |               |               |               |                        |                         |                                |
| F_ISCTR0324N1     | 29.03.2024 | 11.130         | 11.280                | -1.33 % | -0.15        | 11.480         | 11.060        | 357,247       | 1,002,733,913 | 404,960       | -25,232                | 7                       | 18                             |
| F_ISCTR0424N1     | 30.04.2024 | 11.310         | 11.500                | -1.65 % | -0.19        | 11.670         | 11.210        | 34,145        | 97,329,690    | 57,983        | 5,991                  | 39                      | 18                             |
| F_ISGYO0324       | 29.03.2024 | 15.280         | 15.190                | 0.59 %  | 0.09         | 15.450         | 15.120        | 9,554         | 14,581,610    | 42,234        | 1,811                  | 7                       | 16                             |
| F_KARSN0324       | 29.03.2024 | 10.350         | 10.470                | -1.15 % | -0.12        | 10.600         | 10.320        | 29,420        | 30,803,111    | 52,381        | -6,479                 | 7                       | 17                             |
| F_KCHOL0324       | 29.03.2024 | 196.460        | 198.430               | -0.99 % | -1.97        | 199.800        | 195.440       | 46,184        | 912,586,439   | 100,320       | -2,198                 | 7                       | 16                             |
| F_KCHOL0424       | 30.04.2024 | 196.340        | 198.070               | -0.87 % | -1.73        | 199.200        | 195.290       | 3,622         | 71,532,384    | 6,868         | 80                     | 39                      | 16                             |
| F_KONTR0324       | 29.03.2024 | 236.400        | 241.750               | -2.21 % | -5.35        | 244.990        | 234.800       | 4,384         | 105,341,229   | 11,972        | 301                    | 7                       | 19                             |
| F_KONTR0424       | 30.04.2024 | 245.740        | 252.180               | -2.55 % | -6.44        | 254.700        | 244.400       | 1,273         | 31,969,673    | 2,369         | 704                    | 39                      | 19                             |
| F_KOZAA0324       | 29.03.2024 | 47.940         | 47.690                | 0.52 %  | 0.25         | 49.380         | 47.550        | 31,019        | 150,301,484   | 54,567        | -731                   | 7                       | 16                             |
| F_KOZAA0424       | 30.04.2024 | 49.840         | 49.800                | 0.08 %  | 0.04         | 51.370         | 49.630        | 4,227         | 21,375,397    | 5,770         | 340                    | 39                      | 16                             |
| F_KOZAL0324       | 29.03.2024 | 22.850         | 22.380                | 2.10 %  | 0.47         | 23.270         | 22.310        | 212,251       | 484,677,557   | 406,854       | 8,546                  | 7                       | 17                             |
| F_KOZAL0424       | 30.04.2024 | 23.790         | 23.330                | 1.97 %  | 0.46         | 24.240         | 23.300        | 26,589        | 63,235,990    | 41,409        | 7,209                  | 39                      | 17                             |
| F_KRDMD0324       | 29.03.2024 | 24.250         | 24.370                | -0.49 % | -0.12        | 24.960         | 24.000        | 157,111       | 385,781,684   | 232,999       | -6,856                 | 7                       | 18                             |
| F_KRDMD0424       | 30.04.2024 | 25.270         | 25.380                | -0.43 % | -0.11        | 25.960         | 25.000        | 16,576        | 42,375,474    | 38,607        | 2,463                  | 39                      | 18                             |
| F_MGROS0324       | 29.03.2024 | 442.770        | 460.250               | -3.80 % | -17.48       | 463.310        | 440.800       | 5,740         | 259,599,650   | 5,226         | 278                    | 7                       | 17                             |
| F_MGROS0424       | 30.04.2024 | 462.240        | 480.530               | -3.81 % | -18.29       | 483.230        | 461.340       | 1,511         | 71,350,085    | 2,479         | 1,130                  | 39                      | 17                             |
| F_ODAS0324        | 29.03.2024 | 8.970          | 9.140                 | -1.86 % | -0.17        | 9.240          | 8.920         | 305,674       | 278,451,446   | 464,580       | -9,283                 | 7                       | 17                             |
| F_ODAS0424        | 30.04.2024 | 9.360          | 9.550                 | -1.99 % | -0.19        | 9.630          | 9.300         | 29,981        | 28,326,137    | 60,399        | 12,798                 | 39                      | 17                             |
| F_OYAKC0324       | 29.03.2024 | 61.050         | 60.130                | 1.53 %  | 0.92         | 62.270         | 59.910        | 42,282        | 258,497,990   | 41,985        | -239                   | 7                       | 20                             |
| F_OYAKC0424       | 30.04.2024 | 63.390         | 62.660                | 1.17 %  | 0.73         | 64.710         | 62.520        | 4,515         | 28,615,652    | 4,378         | 1,004                  | 39                      | 20                             |
| F_PETKM0324       | 29.03.2024 | 23.130         | 23.250                | -0.52 % | -0.12        | 24.020         | 22.860        | 386,273       | 909,850,208   | 573,568       | 23,862                 | 7                       | 16                             |
| F_PETKM0424       | 30.04.2024 | 24.030         | 24.230                | -0.83 % | -0.20        | 25.000         | 23.800        | 33,406        | 82,228,650    | 50,331        | 11,360                 | 39                      | 16                             |
| F_PGSUS0324       | 29.03.2024 | 823.690        | 815.340               | 1.02 %  | 8.35         | 834.490        | 811.930       | 7,370         | 607,003,512   | 10,100        | -13                    | 7                       | 17                             |
| F_PGSUS0424       | 30.04.2024 | 856.610        | 849.230               | 0.87 %  | 7.38         | 868.020        | 847.600       | 979           | 84,079,414    | 1,720         | 239                    | 39                      | 17                             |
| F_SAHOL0324       | 29.03.2024 | 79.970         | 81.040                | -1.32 % | -1.07        | 82.890         | 79.530        | 84,197        | 683,638,194   | 258,728       | -2,404                 | 7                       | 15                             |
| F_SAHOL0424       | 30.04.2024 | 81.820         | 83.240                | -1.71 % | -1.42        | 84.920         | 81.600        | 13,465        | 111,691,858   | 42,156        | 4,560                  | 39                      | 15                             |
| F_SASA0324        | 29.03.2024 | 41.360         | 40.140                | 3.04 %  | 1.22         | 42.120         | 39.940        | 187,365       | 771,188,345   | 111,555       | 308                    | 7                       | 18                             |
| F_SASA0424        | 30.04.2024 | 43.040         | 41.780                | 3.02 %  | 1.26         | 43.820         | 41.640        | 22,974        | 98,772,581    | 34,142        | 5,837                  | 39                      | 18                             |
| F_SISE0324        | 29.03.2024 | 48.230         | 47.480                | 1.58 %  | 0.75         | 49.010         | 47.430        | 97,536        | 470,399,261   | 168,689       | 6,852                  | 7                       | 15                             |
| F_SISE0424        | 30.04.2024 | 50.180         | 49.470                | 1.44 %  | 0.71         | 50.970         | 49.480        | 14,794        | 74,306,402    | 23,341        | 1,648                  | 39                      | 15                             |
| F_SKBNK0324       | 29.03.2024 | 4.380          | 4.500                 | -2.67 % | -0.12        | 4.580          | 4.360         | 65,151        | 28,973,268    | 99,958        | 21                     | 7                       | 17                             |
| F_SOKM0324        | 29.03.2024 | 63.370         | 63.660                | -0.46 % | -0.29        | 64.700         | 62.830        | 20,638        | 131,626,668   | 60,518        | -3,132                 | 7                       | 16                             |
| F_SOKM0424        | 30.04.2024 | 66.180         | 66.640                | -0.69 % | -0.46        | 67.560         | 65.590        | 5,532         | 36,928,071    | 13,077        | 3,366                  | 39                      | 16                             |
| F_TAVHL0324       | 29.03.2024 | 170.820        | 169.350               | 0.87 %  | 1.47         | 173.900        | 168.460       | 14,524        | 249,750,920   | 22,061        | -972                   | 7                       | 16                             |
| F_TAVHL0424       | 30.04.2024 | 177.120        | 176.100               | 0.58 %  | 1.02         | 180.430        | 175.760       | 851           | 15,187,580    | 1,666         | 210                    | 39                      | 16                             |
| F_TCELL0324       | 29.03.2024 | 70.020         | 69.840                | 0.26 %  | 0.18         | 71.250         | 69.360        | 77,794        | 546,000,413   | 214,337       | -3,489                 | 7                       | 15                             |
| F_TCELL0424       | 30.04.2024 | 72.810         | 72.580                | 0.32 %  | 0.23         | 73.890         | 71.720        | 10,427        | 76,035,222    | 11,788        | 1,763                  | 39                      | 15                             |
| F_THYAO0324       | 29.03.2024 | 293.420        | 288.290               | 1.78 %  | 5.13         | 295.380        | 287.210       | 63,496        | 1,854,793,290 | 153,049       | -2,709                 | 7                       | 16                             |
| F_THYAO0424       | 30.04.2024 | 305.180        | 300.190               | 1.66 %  | 4.99         | 307.310        | 299.160       | 13,140        | 400,194,464   | 16,405        | 2,643                  | 39                      | 16                             |
| F_TKFEN0324       | 29.03.2024 | 41.320         | 42.700                | -3.23 % | -1.38        | 42.880         | 41.190        | 15,002        | 63,083,147    | 36,550        | 1,009                  | 7                       | 16                             |
| F_TKFEN0424       | 30.04.2024 | 43.130         | 44.640                | -3.38 % | -1.51        | 45.000         | 43.000        | 1,277         | 5,593,787     | 8,651         | 519                    | 39                      | 16                             |
| F_TOASO0324       | 29.03.2024 | 278.360        | 286.360               | -2.79 % | -8.00        | 287.130        | 277.430       | 9,521         | 268,507,840   | 21,659        | -81                    | 7                       | 15                             |
| F_TOASO0424       | 30.04.2024 | 269.050        | 277.860               | -3.17 % | -8.81        | 278.000        | 268.600       | 1,651         | 45,129,130    | 9,536         | 470                    | 39                      | 15                             |
| F_TSKB0324        | 29.03.2024 | 8.860          | 8.870                 | -0.11 % | -0.01        | 8.990          | 8.710         | 124,188       | 109,882,537   | 176,867       | -2,080                 | 7                       | 17                             |
| F_TSKB0424        | 30.04.2024 | 9.210          | 9.180                 | 0.33 %  | 0.03         | 9.280          | 9.050         | 12,265        | 11,275,828    | 13,126        | 7,107                  | 39                      | 17                             |
| F_TTKOM0324       | 29.03.2024 | 30.740         | 30.720                | 0.07 %  | 0.02         | 31.570         | 30.500        | 92,060        | 284,468,651   | 137,805       | 2,607                  | 7                       | 17                             |
| F_TTKOM0424       | 30.04.2024 | 31.950         | 32.000                | -0.16 % | -0.05        | 32.720         | 31.750        | 4,508         | 14,516,114    | 4,401         | 1,322                  | 39                      | 17                             |
| F_TUPRS0324       | 29.03.2024 | 173.220        | 175.170               | -1.11 % | -1.95        | 176.490        | 171.360       | 40,632        | 703,186,111   | 72,618        | 272                    | 7                       | 16                             |
| F_TUPRS0424       | 30.04.2024 | 169.640        | 171.860               | -1.29 % | -2.22        | 172.420        | 167.700       | 5,921         | 100,588,328   | 35,846        | 609                    | 39                      | 16                             |
| F_VAKBN0324       | 29.03.2024 | 13.530         | 13.700                | -1.24 % | -0.17        | 13.900         | 13.400        | 123,773       | 169,150,071   | 193,200       | -11,648                | 7                       | 18                             |
| F_VAKBN0424       | 30.04.2024 | 14.080         | 14.290                | -1.47 % | -0.21        | 14.460         | 14.010        | 8,282         | 11,784,016    | 21,684        | 3,251                  | 39                      | 18                             |
| F_VESTL0324       | 29.03.2024 | 84.800         | 86.320                | -1.76 % | -1.52        | 91.990         | 84.000        | 73,513        | 646,487,149   | 41,830        | -3,426                 | 7                       | 17                             |
| F_VESTL0424       | 30.04.2024 | 88.030         | 89.070                | -1.17 % | -1.04        | 93.790         | 87.600        | 7,072         | 63,498,402    | 5,209         | 2,232                  | 39                      | 17                             |
| F_YKBNK0324       | 29.03.2024 | 26.790         | 26.330                | 1.75 %  | 0.46         | 26.890         | 25.980        | 785,008       | 2,084,741,523 | 572,848       | -22,527                | 7                       | 16                             |
| F_YKBNK0424       | 30.04.2024 | 26.570         | 26.070                | 1.92 %  | 0.50         | 26.680         | 25.800        | 62,983        | 166,028,249   | 84,884        | 21,768                 | 39                      | 16                             |

\*Takasbank pozisyon limitlerine ulaşmak için [tıklayınız](#).

**Gedik Yatırım Menkul Değerler A.Ş. - Yatırım Danışmanlığı Birimi**

**Ünvan :** Gedik Yatırım Menkul Değerler A.Ş.

**Adres :** Altayçeşme Mah. Çamlı Sok. Pasco Plaza, No:21, İç Kapı No:45, K:10-11-12 Maltepe/İstanbul

**Tel :** (0216) 453 0053

**E-Posta :** vadeli@gedik.com

**\*Gedik Yatırım VİOP Bülteni, Genel Yatırım Tavsiyesi Kapsamında Yatırım Danışmanlığı Birimi Tarafından Hazırlanmaktadır.**

**YASAL UYARI**

Burada yer alan bilgiler Gedik Yatırım tarafından bilgilendirme amacıyla hazırlanmıştır. Yatırım sinyal, bilgi, yorum ve tavsiyeleri yatırım danışmanlığı kapsamında değildir. Yatırım danışmanlığı hizmeti; aracı kurumlar, portföy yönetim şirketleri, mevduat kabul etmeyen bankalar ile müşteri arasında imzalanacak yatırım danışmanlığı sözleşmesi çerçevesinde sunulmaktadır. Burada yer alan sinyal, yorum ve tavsiyeler, herhangi bir yatırım aracının alım satım önerisi ya da getiri vaadi olarak yorumlanmamalıdır. Bu görüşler mali durumunuz ile risk ve getiri tercihlerinize uygun olmayabilir ve sadece burada yer alan bilgilere ve sinyallere dayanarak yatırım kararı verilmesi beklentilerinize uygun sonuçlar doğurmayabilir. Burada yer alan sinyaller, fiyatlar, veriler ve bilgilerin tam ve doğru olduğu garanti edilemez; içerik, haber verilmeksizin değiştirilebilir. Tüm sinyal ve veriler, Gedik Yatırım tarafından güvenilir olduğuna inanılan kaynaklardan alınmıştır. Bu sinyal ve kaynakların kullanılması nedeni ile ortaya çıkabilecek hatalardan ve zararlardan Gedik Yatırım sorumlu değildir.