

VADELİ İŞLEM VE OPSİYON PİYASASI

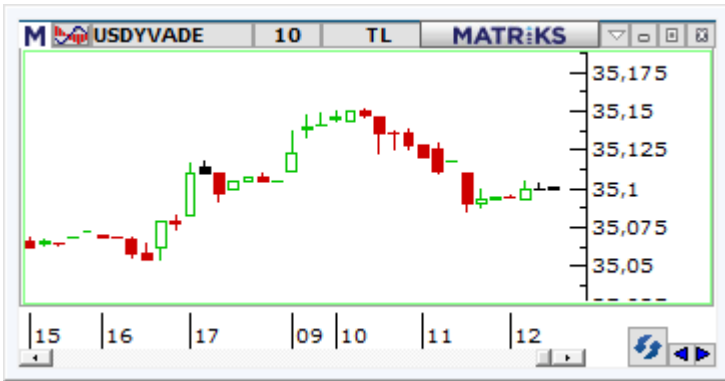

BIST30 Yakın Vade

Yurtdışı piyasalardaki sert gerilemeye paralel gün boşluk bırakarak başlangıç yapan ekim vadeli kontrat 12:34 itibarıyla %0,95 kayıpla 11.576 seviyesinden işlem görüyor. Kısa vadeli düşüş trendi içinde hareket eden sözleşmede, günün ikinci yarısı 11,527 desteğini takip edeceğiz. Destek altına sarkması durumunda satış eğiliminin devam etmesi beklenebilir ve 11.505-11.484-11.438 destekleri gündeme gelebilir. 11.527 üstünde tepkilerde 11.625 seviyesi ilk güçlü direnç olarak karşımıza çıkması beklenebilir. Direncin kırılması ile yeniden alımlar güç kazanabilir ve 11.680-11.696-11.748 seviyeleri hedefler olarak takip edilebilir.



USDTRY Yakın Vade

Yurt içi piyasalarda öğleden sonra tüfe bazlı reel efektif döviz kuru izlenecek. ABD tarafında fabrika siparişleri ve JOLTS açık iş sayısı takip edilecek. Yarın açıklanacak orta vadeli program ve cuma günkü Fitch Ratings'in not kararı majör başlıklar arasında. ABD tarafında ise cuma günkü istihdam verileri dolar endeksinde volatilitiyi artırabilir. Dün ABD'de açıklanan ISM imalat PMI verisi ekonomik daralmaya işaret etmeye devam etti. Resesyon endişeleri piyasalardaki gündemini korumakta. Günün ilk yarısında kurda yataya yakın sakin seyirler hâkim. Dolar/TL spot kuru, saat 12:30 itibarıyla 34,04'lü seviyelerde hareket ediyor. Dolar endeksi 101,67 civarında yatay görünüm sergiliyor. Eylül vadeli Dolar/TL sözleşmesi ise günün ilk yarısında 35,0829 ile 35,1513 arasında dalgalanarak 35,1000 civarından işlem görüyor.



XAUTRY (Gram Altın) Yakın Vade

Ons altın tarafında sınırlı düzeltme hareketlerinin izlendiği bir gündeyiz. Dolar/TL tarafında ise yataya yakın hareketler izlenmekte. Günün geri kalanında ABD'de açıklanacak fabrika siparişleri ve JOLTS açık iş sayısı ons altın tarafında volatilitiyi artırabilir. Kur tarafında ise günün geri kalanında yatay seyirlerin devamı beklenebilir. Haftanın geri kalanında yurt içerisinde orta vadeli program ve Fitch Ratings'in kredi notu değerlendirme raporu, ABD tarafında ise istihdam verileri piyasaları etkileyebilecek majör başlıklar arasında yer almakta. Saat 12:30 itibarıyla Dolar/TL 34,04'lü seviyelerde, ons altın ise 2.474\$'lı seviyelerde işlem görmektedir. Ekim vadeli gram altın sözleşmesi ise günün ilk yarısında 2.944,50 TL ile 2.928,32 TL arasında dalgalanmakta olup, 2.927,70 TL civarından işlem görmektedir.

VIOP PAY VADELİ SÖZLEŞMELERİ

| SEMBOL | ACKL | SON | GUN.F% | G.DUSUK | G.YUKSEK | T.HACIM | UZLASMA | TEORİK FİYAT | SAAT |
|-------------|-------------------------|--------|--------|---------|----------|-----------|---------|--------------|----------|
| F_AKBNK0924 | AKBNK Eylul 2024 Vadeli | 62,52 | -0,82 | 62,06 | 63,25 | 636.064.9 | 62,58 | 62,75 | 12:31:42 |
| F_YKBNK0924 | YKBNK Eylul 2024 Vadeli | 33,57 | -0,50 | 33,28 | 33,94 | 593.628.9 | 33,58 | 33,62 | 12:31:38 |
| F_ISCTR0924 | ISCTR Eylul 2024 Vadeli | 14,09 | -0,56 | 14,02 | 14,24 | 567.512.3 | 14,06 | 14,12 | 12:31:31 |
| F_EKGYO0924 | EKGYO Eylul 2024 Vadeli | 12,78 | -1,16 | 12,73 | 12,96 | 395.490.2 | 12,80 | 12,81 | 12:31:38 |
| F_THYAO0924 | THYAO Eylul 2024 Vadeli | 310,99 | -0,82 | 308,01 | 311,71 | 310.319.8 | 310,88 | 311,44 | 12:31:38 |

**FAKBNK:**

Küresel piyasalarda yaşanan sert düşümlere paralel güne boşluk bırakarak başlayan ekim vadeli AKBNK sözleşmesi açılış sonrası tepki alımlarıyla karşılaşsa da kayıplarına devam etti.12:33 itibarıyla %0,86 düşümlü 62,50 seviyesinden işlem gören sözleşmede 62,06 ilk destek olarak takip edilebilir.62,06 altında satışların devamı durumunda 61,60 ve 61,30 seviyeleri hedef olarak takip edilebilir.62,06 üstü tepkilerde 63,28 direnci yukarı yönde kırılmadan yükselişler tepki olarak kalacaktır.63,28 in kırılması durumunda 63,69 ve 64,07 hedef fiyatlı long pozisyonlar denenebilir.

**FYKBNK:**

Bankacılık endeksinde negatif seyir kaydedilirken, Eylül vadeli YKBNK sözleşmesi gün ortasına kadar 33,28 TL – 33,94 TL seviyeleri arasında dalgalanmaktadır. Satıcı seyrin kaydedildiği sözleşmede gün içi dip seviyenin bulunduğu 33,28 TL altında 33,06 TL izlenen ilk destek konumunda bulunmaktadır. Bu destek seviyesinin aşağı yönlü kırılması halinde 32,87 TL ve 32,44 TL seviyeleri takip edilecektir. Tepki alımlarının etkili olması durumunda ilk etapta 34,00 TL üzeri saatlik kapanışların yaşanması gerektiği görüşündeyiz. Bu koşulun sağlanması halinde 34,23 TL ve 34,45 TL direnç seviyeleri olarak öne çıkmaktadır. Hem sektörde hem de piyasada son dönemde piyasada yaşanan volatil seyir nedeniyle alınacak pozisyonlarda temkinli olunması aktif bir stop-loss stratejisine bağlı kalınması faydalı olacaktır.

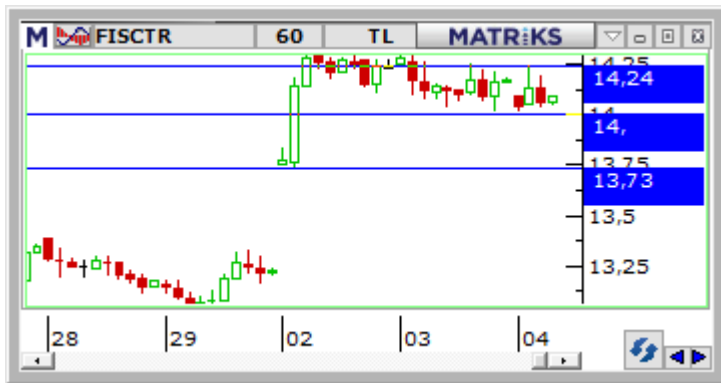
**FISCTR:**

Küresel risk iştahında zayıf seyir yaşanırken, Eylül vadeli ISCTR sözleşmesi gün ortasına kadar 14,02 TL – 14,24 TL seviyeleri arasında fiyatlanmaktadır. Satıcı zayıf seyrin kaydedildiği sözleşmede 22 günlük ortalamının bulunduğu 14,00 TL izlenen ilk destek seviyesidir. Bu bölge altında 13,73 TL – 13,56 TL ve 13,33 TL izlenecek destek seviyeleridir. Ancak olası tepki alımlarında gün içi zirvenin yer aldığı 14,24 TL – 14,46 TL ve 50 günlük ortalamının yer aldığı 14,68 TL takip edilecek direnç seviyeleridir. Son dönemde piyasada yaşanan volatilité nedeniyle alınacak pozisyonlarda temkinli olunması aktif bir stop-loss stratejisine bağlı kalınması faydalı olacaktır.

**Gedik Yatırım Menkul Değerler A.Ş. - Yatırım Danışmanlığı Birimi**

E-Posta : gyd@gedik.com

Adres : Altayçeşme Mahallesi Çamlı Sokak Pasco Plaza No :21 İç Kapı No :45 Kat: 10-11,12, 34843 Maltepe/İstanbul

Tel : (0216) 453 00 53

Yatırım Danışmanlığı Birimi

| | | |
|--------------|-------------------|------------------------|
| Mesut KURT | Müdür | mesut.kurt@gedik.com |
| Eda KARADAĞ | Müdür Yardımcısı | eda.karadag@gedik.com |
| Onurcan BAL | Müdür Yardımcısı | onurcan.bal@gedik.com |
| Betül GEDİK | Yönetmen | betul.gedik@gedik.com |
| Ceren TABAN | Yönetmen | ceren.taban@gedik.com |
| Yılmaz ALTUN | Yatırım Danışmanı | yilmaz.altun@gedik.com |
| Elif KAYA | Uzman | elif.kaya@gedik.com |

YASAL UYARI

Burada yer alan bilgiler Gedik Yatırım tarafından bilgilendirme amacıyla hazırlanmıştır. Yatırım sinyal, bilgi, yorum ve tavsiyeleri yatırım danışmanlığı kapsamında değildir. Yatırım danışmanlığı hizmeti; aracı kurumlar, portföy yönetim şirketleri, mevduat kabul etmeyen bankalar ile müşteri arasında imzalanacak yatırım danışmanlığı sözleşmesi çerçevesinde sunulmaktadır. Burada yer alan sinyal, yorum ve tavsiyeler, herhangi bir yatırım aracının alım satım önerisi ya da getiri vaadi olarak yorumlanmamalıdır. Bu görüşler mali durumunuz ile risk ve getiri tercihlerinize uygun olmayabilir ve sadece burada yer alan bilgilere ve sinyallere dayanarak yatırım kararı verilmesi beklentilerinize uygun sonuçlar doğurmayabilir. Burada yer alan sinyaller, fiyatlar, veriler ve bilgilerin tam ve doğru olduğu garanti edilemez; içerik, haber verilmeksizin değiştirilebilir. Tüm sinyal ve veriler, Gedik Yatırım tarafından güvenilir olduğuna inanılan kaynaklardan alınmıştır. Bu sinyal ve kaynakların kullanılması nedeni ile ortaya çıkabilecek hatalardan ve zararlardan Gedik Yatırım sorumlu değildir.