

## Piyasa Gündemi

## ABD

ABD borsaları yarın açıklanacak olan ABD tarım dışı istihdam datası öncesi Perşembe günü çok az değişti. Çarşamba günü Dow %0,09, S&P 500 %0,01 yükseldi ve Nasdaq Composite %0,08 kazandı. Ekonomik cephede, Veri cephesinde dün ADP özel sektör istihdamı beklentilerin üzerinde bir artış gösterdi. Bu da 25 baz puanlık faiz indirim beklentilerinin artış göstermesine neden oldu. Dolar endeksi ise 4 Eylül'den bu yana en yüksek seviyeleri test ederken bugün 101,80 seviyesi etrafında işlem görüyor. Öte yandan, tam kapsamlı bir bölgesel çatışma korkusu arasında Orta Doğu'daki jeopolitik gelişmeler takip ediliyor. Biden, İsrail'in İran'ın nükleer tesislerine saldırı yapmaması yönünde çağrıda bulundu. Şirketler cephesinde, Levi Strauss, tüm işletmeyi aşağı çeken Dockers markasını satmayı düşünürken tam yıllık gelir rehberliğini düşürdüktan sonra uzun vadeli işlemlerde %10'dan fazla düştü. Enerji, teknoloji ve finans sektörleri piyasayı geride bırakırken, tüketici takdir yetkisi, temel tüketim malları ve iletişim hizmetleri sektörleri en büyük geri kalanlardı. Nike da tam yıllık görünümünü geri çektikten sonra %6,8 düştü, Tesla ise beklenenden zayıf teslimatlar nedeniyle %3,5 kaybetti. Bugün ISM hizmet PMI verisi açıklanacak. ISM Hizmet PMI Ağustos'ta önceki aya göre yükselerek 51,5 puana ulaşmıştı. Piyasa beklentisi hizmet PMI'nın Eylül'de 51,6 düzeyinde korunacağı yönünde.

## Euro Bölgesi

Avrupa borsaları Çarşamba günü yatay kapandı ve haftanın başlarında yaşanan keskin kayıpları korudu. Artan jeopolitik gerginlikler yatırımcıları riskli varlıklarda pozisyon artırmaktan alıkoymaya devam ediyor. Euro Bölgesi'nin Stoxx 50 endeksi 4.959'da yatay kapanırken, Avrupa genelindeki Stoxx 600 endeksi seansı yatay şekilde 521'de tamamladı. İsrail yetkilileri, İran'ın ülkeye bir dizi balistik füzeyle saldırmasının ardından misilleme yapma sözü verdi. Bu olaylar petrol fiyatlarının son dönemdeki kazanımlarını artırmaya ve TotalEnergies ile Eni'nin sırasıyla %2,3 ve %1,7 değer kazanmasına yol açtı. Teknoloji de iyi performans gösterenler arasındaydı. ASML %2'den fazla değer kazanırken Prosus %3 yükseldi. Öte yandan, daha yüksek enerji fiyatları kamu hizmeti sağlayıcılarına baskı yaptı. Enel ve Iberdrola'nın her biri yaklaşık %2 düştü. Veri cephesinde, Euro Bölgesi'nin işsizlik oranı Ağustos ayında %6,4 ile rekor düşük seviyede kaldı.

## Türkiye

Yurt içinde; jeopolitik risklerin etkisiyle artış kaydeden satış baskısı öne çıkarken, bugün yurt içinde açıklanacak eylül ayı enflasyon rakamları son derece önemli olacaktır. Bizim beklentimiz TÜFE'nin aylık bazda %2,20 oranında artış kaydetmesi ve yıllık TÜFE'nin %48,3 seviyesine gerilemesi yönünde şekilleniyor.

## Bugün Açıklanacak Önemli Veriler

Saat	Ülke	Önemi	Açıklanacak Veriler	Beklenti	Önceki
10:00	Türkiye	***	TÜFE (Aylık/Yıllık)	2,20%/48,30%	2,47%/51,97%
10:00	Türkiye	***	ÜFE (Aylık/Yıllık)		1,68%/35,75%
10:55	Almanya	***	Hizmet PMI	50,6	50,6
11:00	Euro B.	***	Hizmet PMI	50,5	50,5
11:30	İngiltere	***	Hizmet PMI	52,8	52,8
12:00	Euro B.	***	ÜFE (Aylık/Yıllık)		0,80%/-2,10%
15:30	ABD	***	Haftalık İşsizlik Maaşı Başvuruları		218 Bin
16:45	ABD	***	Hizmet PMI	55,4	55,4
17:00	ABD	**	Fabrika Siparişleri (Aylık)	0,001	0,05
17:00	ABD	***	ISM İmalat Dışı PMI	51,6	51,5
Tüm Gün	Çin		Tatil Nedeniyle Piyasalar Kapalı Olacak		

## EUR/USD

EURUSD paritesi teknik olarak 1,1081 – 1,1097 bölgesi altında fiyatlandığı sürece düşüşlerin devam etmesi beklenebilir. Geri çekilmelerin devamında 1,1025 – 1,1006 seviyeleri destek olarak takip edilebilir. Olası toparlanmalarda 1,1081 – 1,1097 bölgesi üzerindeki kapanışta 1,1111 – 1,1126 seviyelerine doğru yükselişler izlenebilir. Gün içi teknik seviyeler olarak;

**Destekler:** 1,1025- 1,1006 – 1,0982

**Dirençler:** 1,1042– 1,1056– 1,1081

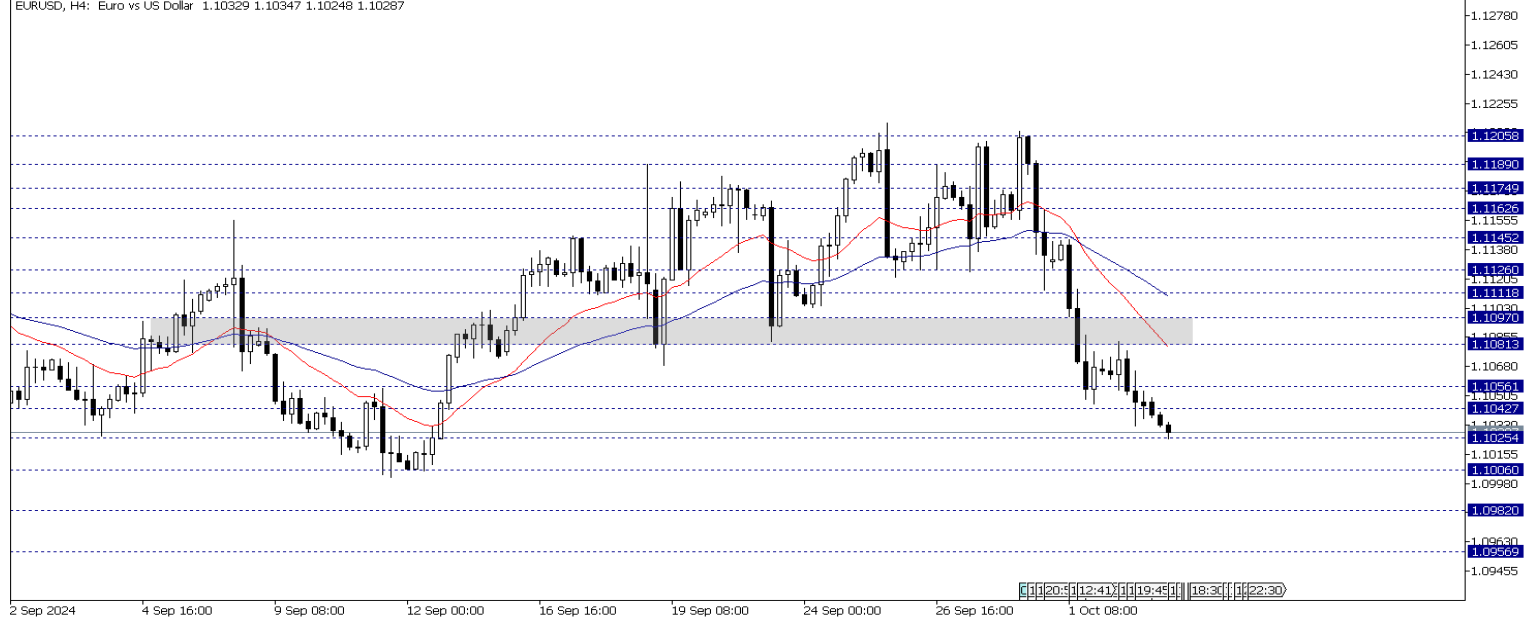

## GBP/USD

GBPUSD paritesinde teknik olarak 1,3300 – 1,3327 bölgesini takip ediyoruz. Bölge altında negatif görünümün devam etmesi beklenebilir. Olası toparlanmalarda pozitif beklenti için paritenin ilgili bölge üzerinde seyretmesi gerekebilir. 1,3327 direncinin aşılması ile 1,3358– 1,3394 seviyelerine doğru yükselişler ön plana çıkabilir. Gün içi teknik seviyeler olarak;

**Destekler:** 1,3152 – 1,3118 – 1,3086

**Dirençler:** 1,3184 – 1,3230– 1,3271

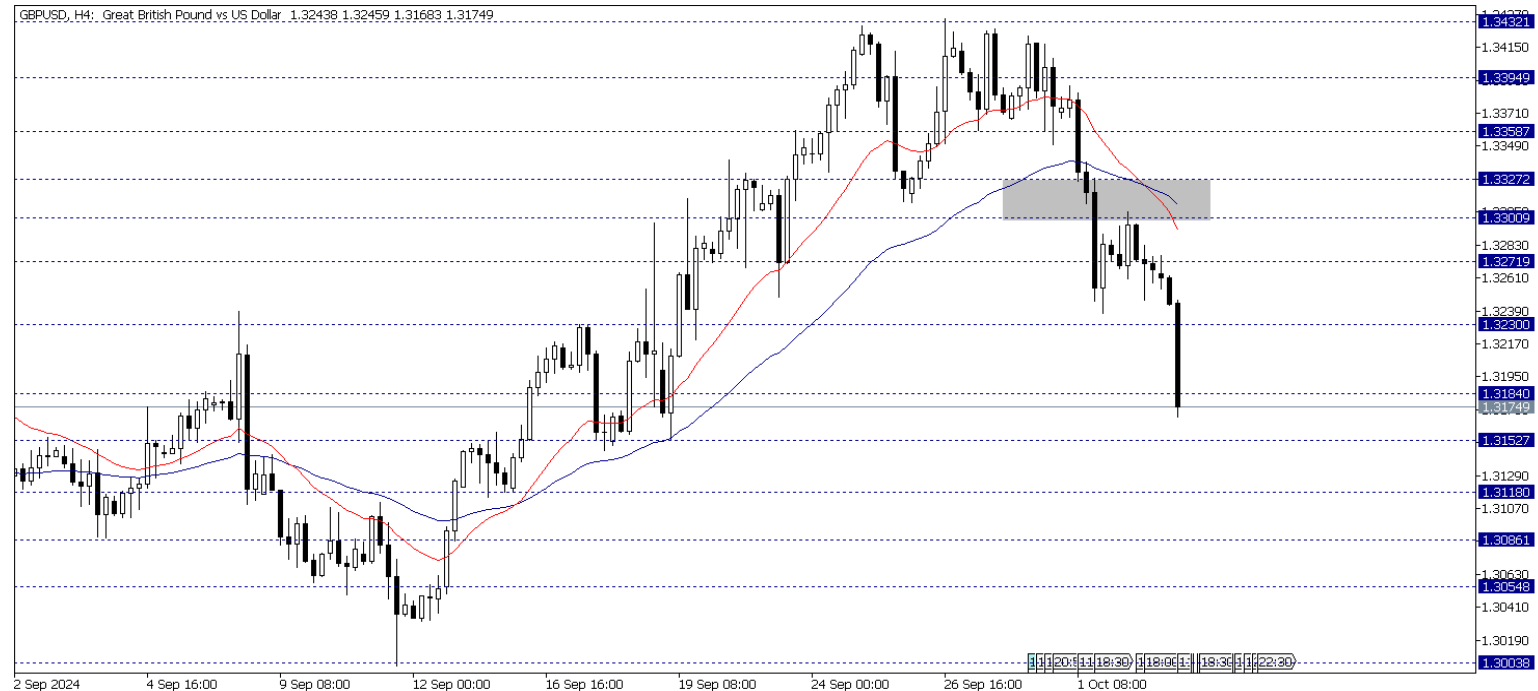

## XAU/USD

Ons altında kısa vadede yükselişin devamı için 2640 – 2652 bölgesi üzerinde kalıcılığın beklenilebilir. Toparlanmalarda 2670 – 2685 seviyelerine doğru yükselişler izlenebilir. Olası kar satışlarında 2652 seviyesi altındaki hareketlerde aşağı yönde 2640– 2625 seviyelerine doğru geri çekilmeler izlenebilir. Gün içi teknik seviyeler olarak;

**Destekler:** 2652 – 2640 - 2625

**Dirençler:** 2660-2670 - 2685

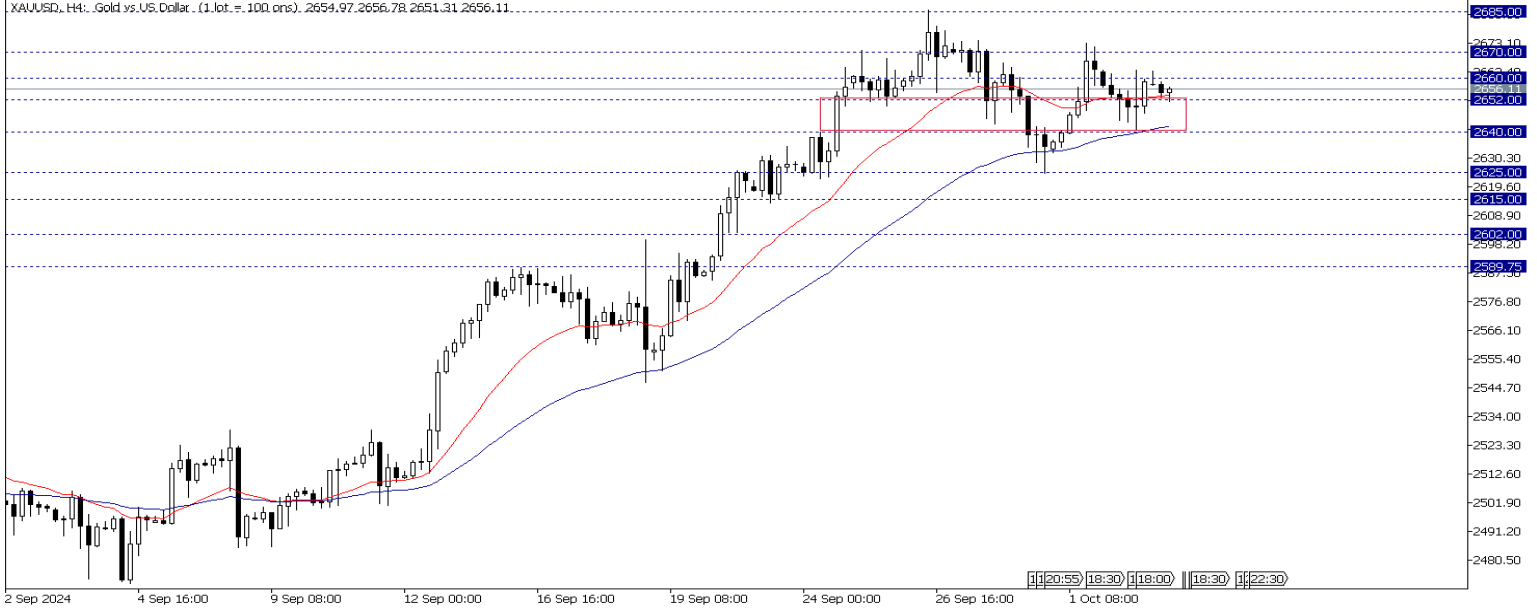

## XAG/USD

Teknik olarak, Gümüş 31,40 - 31,60 bölgesi üzerinde tutunmayı başardığı sürece yükselişine devam etmek isteyebilir. Yükselişin sürmesi durumunda 31,80 – 32,00 seviyeleri direnç olarak takip edilebilir. Olası satış baskısında 31,40 desteğinin kırılması ile 31,00 – 30,70 seviyelerine doğru düşüşler görülebilir. Gün içi teknik seviyeler;

**Destekler:** 31,60-31,40 – 31,00

**Dirençler:** 31,80 – 32,00 – 32,30

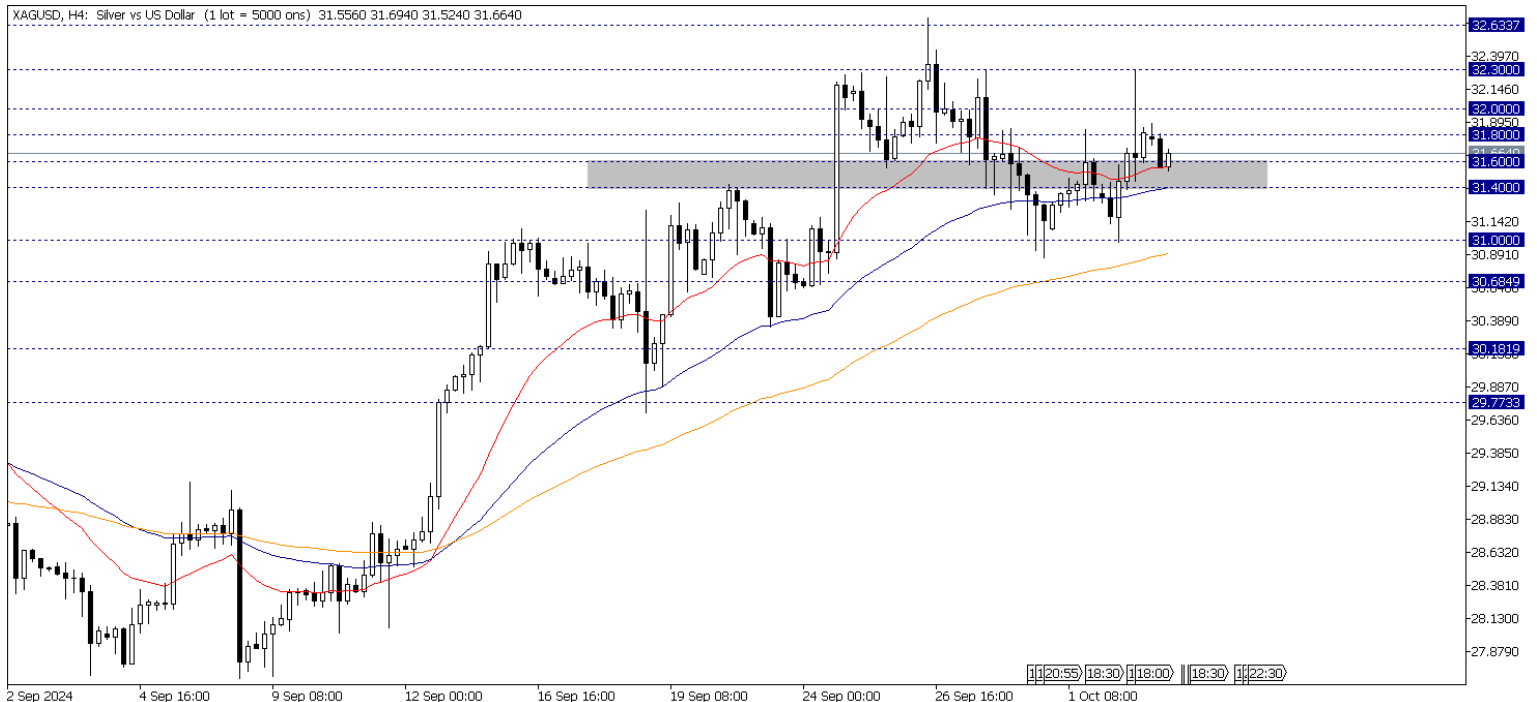

## Brent Petrol

Orta Doğu'da devam eden riskler nedeniyle yükselişi momentumunu koruyan petrolün teknik görünümünde 73,00 75,00 bölgesini takip ediyoruz. Petrolde yükselişin devamı için ilgili bölge üzerinde kalıcılık görmek gerekebilir. Yükselişin devamında 75,00 direncinin aşılması ile 77,00 – 78,70 seviyelerine doğru yükselişler izlenebilir. Gün içi teknik seviyeler olarak ;

**Destekler:** 73,00 – 71,50 – 70,50

**Dirençler:** 75,00 - 77,00 –78,70

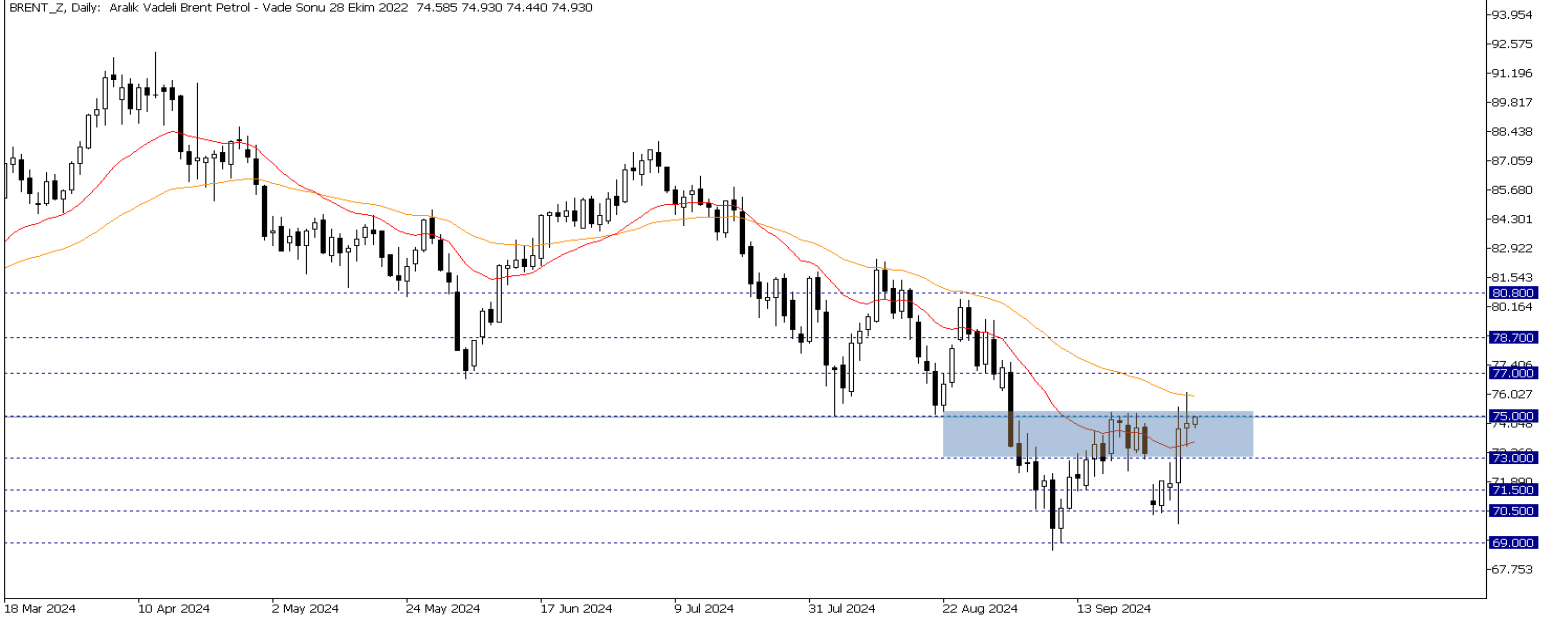

## Crude Petrol

Ham petrolde teknik olarak 68,00 - 70,00 bölgesini takip ediyoruz. Ham petrol bölge üzerinde tutunduğu sürece yükselişin devam etmesi beklenebilir. Toparlanmaların devamında 71,50 – 73,000 seviyelerine doğru yükselişler izlenebilir. Gün içi teknik seviyeler olarak ;

**Destekler:** 70,00 – 68,00 – 66,35

**Dirençler:** 71,50 – 73,00 – 75,30

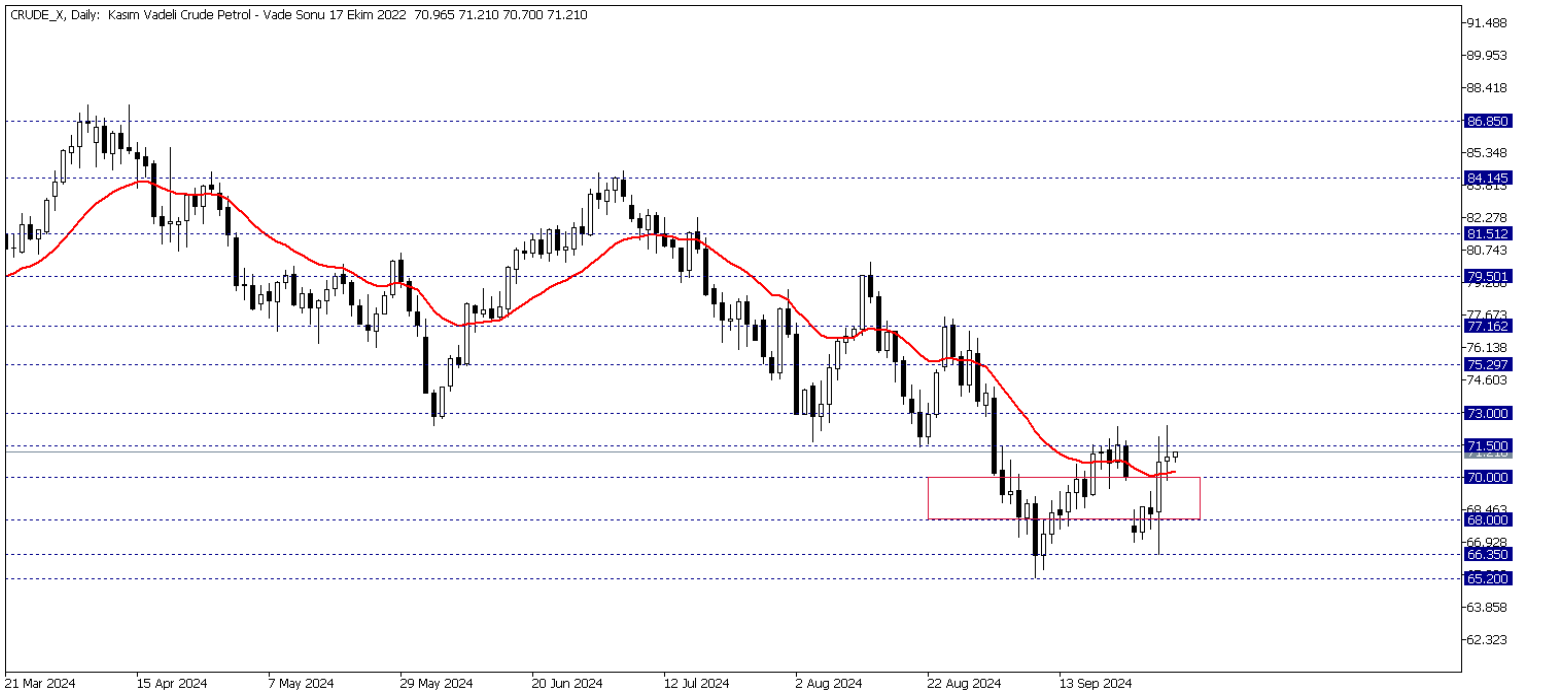

## Nasdaq Yakın Vade

Nasdaq endeks vadeli kontratında kısa vadede teknik olarak 19990 - 20230 bölgesini takip ediyoruz. Endekste yükselişin devamı için ilgili seviye üzerinde kalıcılık görmek gerekebilir. Toparlanmalarda 20072 – 20107 seviyeleri direnç olarak takip edilebilir. Aşağı yönde satış baskısının devam etmesi durumunda ise 19865 – 19800 seviyeleri destek olarak takip edilebilir. Gün içi teknik seviyeler olarak;

**Destekler:** 19865– 19800- 19730

**Dirençler:** 19930– 19990- 20030

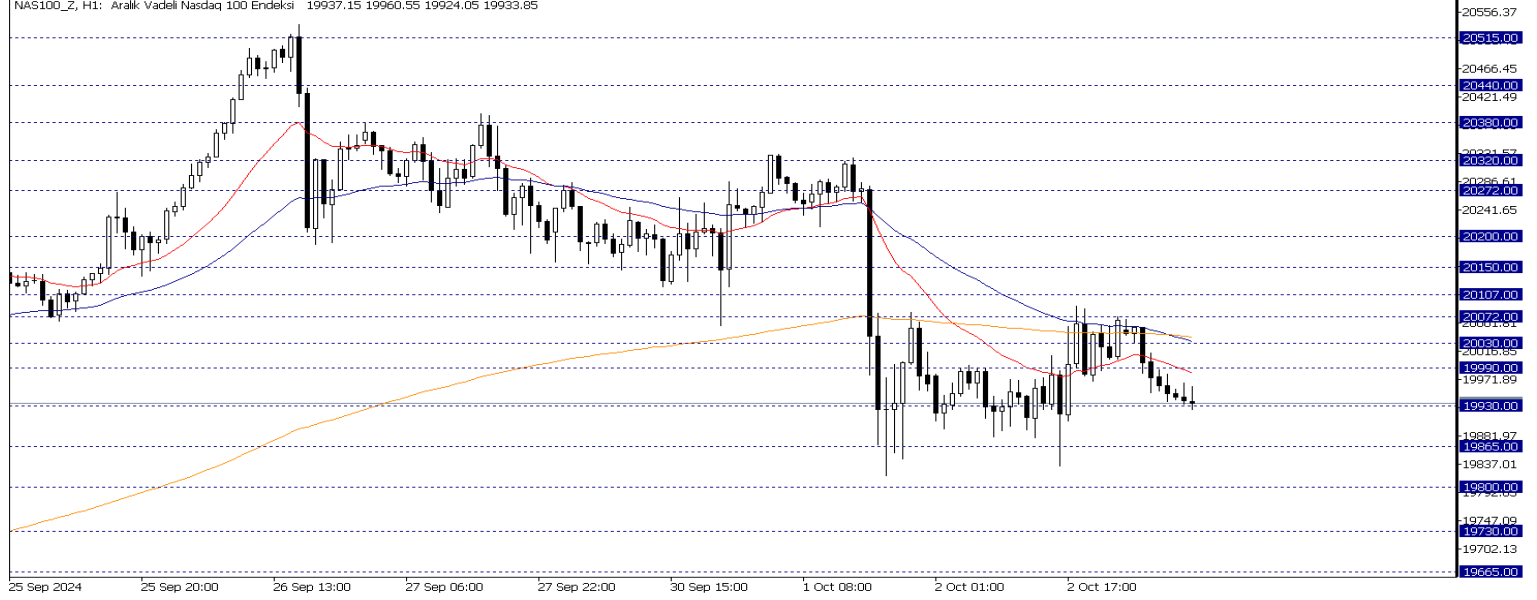

## Dow Jones Yakın Vade

DJ endeksi için kısa vadede teknik olarak 42435 - 42490 bölgesini takip ediyoruz. Yükselişin devamı için endeksin bu bölgeden destek alması gerekebilir. Toparlanmalarda 42490 direncinin aşılması ile 42556 – 42600 seviyeleri gündeme gelebilir. Olası düşüşlerde 42435 desteğinin kırılması ile 42370– 42303 seviyeleri destek olarak takip edilebilir.

**Destekler:**– 42435 – 42370 - 42303

**Dirençler:** 42490 – 42556 - 42600

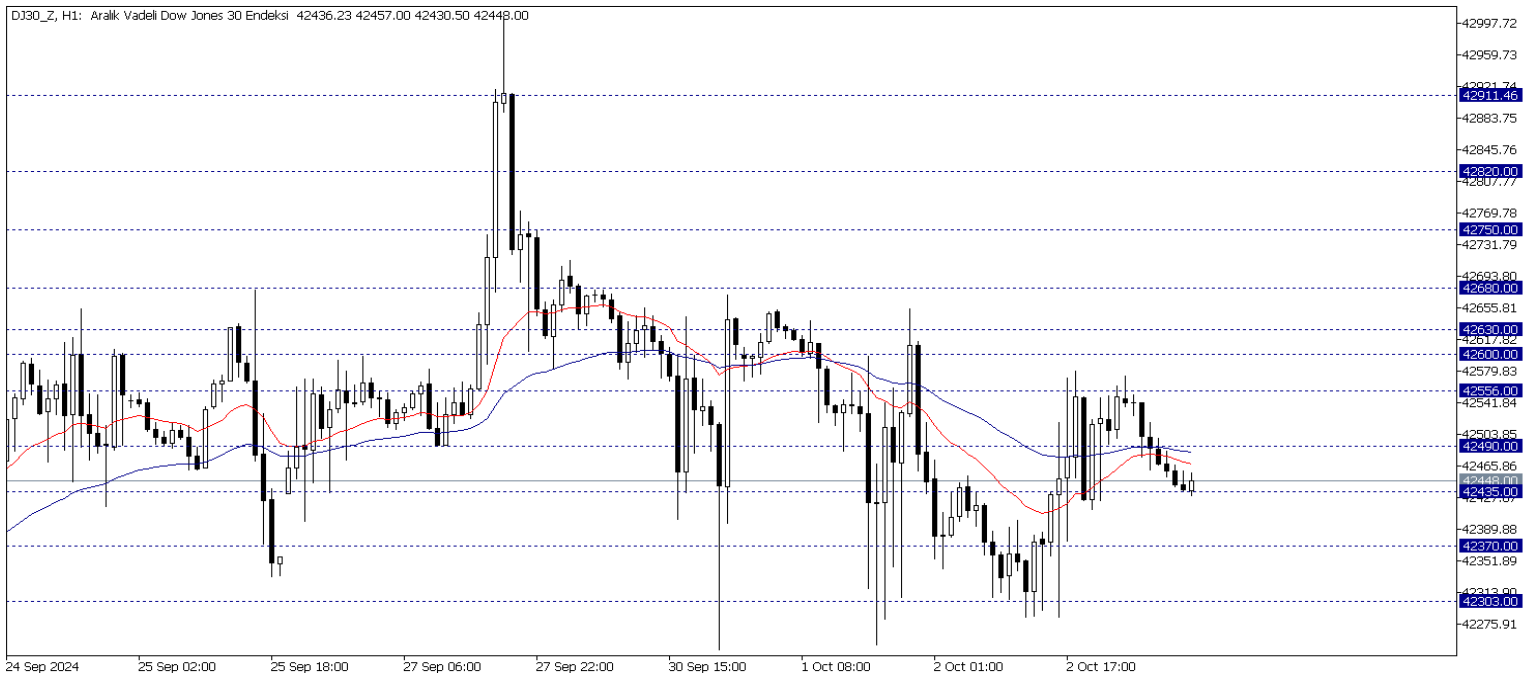

**Gedik Yatırım Menkul Değerler A.Ş. - Gedik Forex Birimi**

E-Posta : forex@gedik.com

Adres : Altayçeşme Mahallesi Çamlı Sokak Pasco Plaza No :21 İç Kapı No :45 Kat: 10-11,12, 34843 Maltepe/İstanbul

Tel : (0216) 453 01 20

**Forex Satış Birimi**

Mehmet Karakavuk	Müdür	(Dahili - 1921)	mehmet.karakavuk@gedik.com
Kaan Can	Yatırım Uzmanı	(Dahili - 1266)	kaan.can@gedik.com
Şahin Gülcen	Yatırım Uzmanı	(Dahili - 1320)	sahin.gulcen@gedik.com
Zeliha Avşar	Yatırım Uzmanı	(Dahili - 1411)	zeliha.avsar@gedik.com

**Gedik Yatırım Menkul Değerler A.Ş. - Yatırım Danışmanlığı Birimi**

E-Posta : gyd@gedik.com

Adres : Altayçeşme Mahallesi Çamlı Sokak Pasco Plaza No :21 İç Kapı No :45 Kat: 10-11,12, 34843 Maltepe/İstanbul

Tel : (0216) 453 00 53

**Yatırım Danışmanlığı Birimi**

Mesut KURT	Müdür	mesut.kurt@gedik.com
Eda KARADAĞ	Müdür Yardımcısı	eda.karadag@gedik.com
Onurcan BAL	Müdür Yardımcısı	onurcan.bal@gedik.com
Betül GEDİK	Yönetmen	betul.gedik@gedik.com
Ceren TABAN	Yönetmen	ceren.taban@gedik.com
Yılmaz ALTUN	Yatırım Danışmanı	yilmaz.altun@gedik.com
Elif KAYA	Uzman	elif.kaya@gedik.com

**YASAL UYARI**

Burada yer alan bilgiler Gedik Yatırım tarafından bilgilendirme amacıyla hazırlanmıştır. Yatırım sinyal, bilgi, yorum ve tavsiyeleri yatırım danışmanlığı kapsamında değildir. Yatırım danışmanlığı hizmeti; aracı kurumlar, portföy yönetim şirketleri, mevduat kabul etmeyen bankalar ile müşteri arasında imzalanacak yatırım danışmanlığı sözleşmesi çerçevesinde sunulmaktadır. Burada yer alan sinyal, yorum ve tavsiyeler, herhangi bir yatırım aracının alım satım önerisi ya da getiri vaadi olarak yorumlanmamalıdır. Bu görüşler mali durumunuz ile risk ve getiri tercihlerinize uygun olmayabilir ve sadece burada yer alan bilgilere ve sinyallere dayanarak yatırım kararı verilmesi beklentilerinize uygun sonuçlar doğurmayabilir. Burada yer alan sinyaller, fiyatlar, veriler ve bilgilerin tam ve doğru olduğu garanti edilemez; içtenlik, haber verilmeksizin değiştirilebilir. Tüm sinyal ve veriler, Gedik Yatırım tarafından güvenilir olduğuna inanılan kaynaklardan alınmıştır. Bu sinyal ve kaynakların kullanılması nedeni ile ortaya çıkabilecek hatalardan ve zararlardan Gedik Yatırım sorumlu değildir.