

VADELİ İŞLEM VE OPSİYON PİYASASI



BIST30 Yakın Vade

Günün ilk yarısında ABD vadelerinde hafif alıcılı seyirler etkili olurken, Avrupa endekslerinde yükseliş eğilimleri hâkim. Asya piyasaları ise günü karışık seyrilerde tamamladı. Haziran vadeli endeks sözleşmesi tarafında ise dünki düzeltme hareketleri sonrası bugün tekrardan alıcılı seyirler izleniyor. Piyasada gözler önümüzdeki günlerde açıklanacak yeni ekonomi yönetiminde olacak. Teknik görünümde sözleşmede günün devamında 5.888 ve 5.942 seviyelerini direnç olarak izleyeceğiz. Yükselişlerin 5.942 üzerinde kalıcılık sağlaması durumunda 6.010 ve 6.065 seviyelerine doğru yükseliş eğilimi hız kazanabilir. Olası geri çekilmelerde ise 5.805 ve 5.737 seviyeleri destek olup, devamında 5.705 ve 5.645 seviyelerine doğru düşüşler görülebilir.



USDTRY Yakın Vade

Spot kurda hafta başından itibaren yaşanan yükselişlerin bugün yerini yatay seyirlere bıraktığını söyleyebiliriz. Haziran vadeli Dolar/TL sözleşmesi ise günü sınırlı ekside sürdürüyor. Bu sabah yurt içinde açıklanan verilere göre İstanbul ücretliler geçinme endeksi mayısta %1,66 oranında artış kaydetti. İmalat PMI tarafında ise mayıs ayında değişiklik görülmezken 50 eşik değer seviyenin üzerinde 51,5 seviyesinde açıklandı. Günün geri kalanında yurt içerisinde TCMB PPK toplantı özeti, ABD'de ise ADP özel sektör istihdamı ve ISM imalat PMI verileri takip edilecek. Dolar/TL spot kuru, saat 13:35 itibarıyla 20,80'li seviyelerde bulunuyor. Sözleşme ise 22,20 civarında hareket ediyor. Bu bağlamda sözleşmede 22,10 – 20,03 ve 21,93 seviyeleri destek; 22,27 – 22,41 ve 2,61 seviyeleri ise direnç olarak izlenebilir.

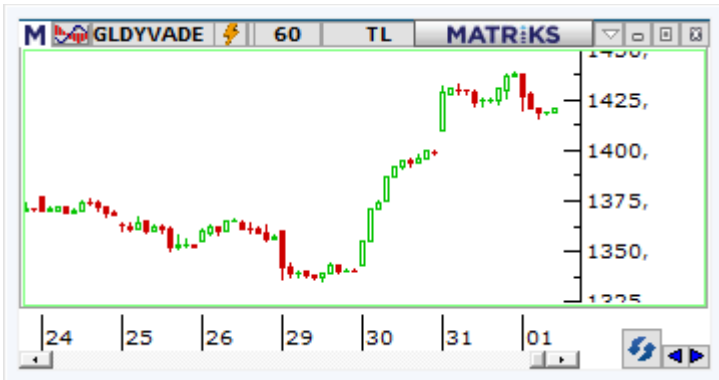

XAUTRY (Gram Altın) Yakın Vade

Haziran vadeli gram altın sözleşmesi bugün 1416,25 TL ile 1437,70 TL arasında satıcılı işlem görüyor. Spot piyasada saat 13:30 itibarıyla gram altın 1313,20 TL seviyesinde bulunuyor. Sözleşmede sabah 1419 TL üzeri pozitif seyir beklediğimiz sözleşme destek altına sarksa da bölge üstünde tutunma çabası görülüyor. Günün geri kalanında 1419 TL seviyesinin üzerinde 1437,70 TL ilk direnç bölgesi olup alımların devamı durumunda 1450 ve 1466 direnç seviyelerine doğru yükseliş güç kazanabilir. Sabah bültende belirttiğimiz 1413 TL altında 1398 TL ve 1386 TL destekleri ön plana çıkabilir. Sözleşmede olası oynaklığa karşı yatırımcıların aktif bir kar al/zarar durdur seviyesi belirleyerek hareket etmeleri daha sağlıklı olabilir.

VIOP PAY VADELİ SÖZLEŞMELERİ

SEMBOL	ACKL	SON	GUN.F%	G.DUSUK	G.YUKSEK	T.HACIM	UZLASMA	TEORİK FİYAT	SAAT
F_THYAO0623	THYAO Haziran 2023 Vadeli	155,89	+1,98	152,07	156,38	469.260.8	155,57	151,12	13:20:49
F_YKBNK0623	YKBNK Haziran 2023 Vadeli	11,17	+4,78	10,53	11,21	456.163.0	11,16	10,83	13:20:37
F_AKBNK0623	AKBNK Haziran 2023 Vadeli	17,33	+3,34	16,67	17,53	349.893.7	17,32	16,80	13:20:49
F_GUBRF0623	GUBRF Haziran 2023 Vadeli	278,80	+0,82	274,00	279,08	338.472.5	277,62	268,39	13:20:32
F_ISCTR0623	ISCTR Haziran 2023 Vadeli	12,10	+2,02	11,84	12,23	312.483.6	12,10	11,72	13:20:13

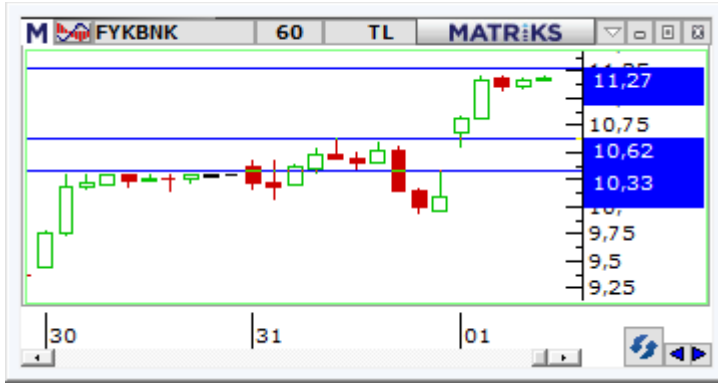
**FYKBNK:**

Bankacılık endeksinde pozitif fiyatlamaya devam ederken, Haziran vadeli YKBNK sözleşmesinde fiyatlamaya 10,53 TL – 11,21 TL seviyeleri arasında seyretmektedir. Kısa ve orta vadeli ortalamaların bulunduğu bölgenin üzerinde fiyatlamasının yaşandığı sözleşmede pozitif momentum sürmektedir. Yükselişlerde 11,27 TL - 11,34 TL – 11,47 TL kademeli izlenecek direnç noktalarıdır. Sözleşmede kar realizasyonlarının etkili olması halinde 11,00 TL bölgesi kritik öneme sahip olacaktır. Bu bölgenin altında baskı artış kaydedeceğinden 10,78 TL ve 10,62 TL seviyeleri takip edilebilir. Sektörde yaşanan volatiliteye karşı alınacak pozisyonlarda temkinli olunması aktif bir stop-loss stratejisine bağlı kalınması faydalı olacaktır.

**FTHYAO:**

Yurt içi piyasalarda günün ilk yarısında alıcılı seyirler etkili olurken, ulaştırma sektörü de pozitif görünümün sergiliyor. Haziran vadeli THYAO pay sözleşmesi tarafına baktığımızda hacim destekli alımların hakim olduğu görülmekte. Teknik olarak 152,01 üstünde kalıcı olması kısa vadede yükseliş eğiliminin devamına işaret eden sözleşmede 156,85 ilk direnç olarak görülmekte. 156,85 üstü tutunma yada kapanış yapılması durumunda alımların ivme kazanması beklenebilir ve 158,18-159,80 dirençleri takip edilebilir. 156,85 altında kar satışlarında 154 ve 152,01 destekleri takip edilebilir. 152,01 altı saatlik kapanışlarda 150,30 ve 148,28 seviyeleri gündeme gelebilir.

**FAKBNK:**

Endekste volatil seyir sürerken, bankacılık endeksinde %3'ü aştığı görülmektedir. Mayıs vadeli AKBNK sözleşmesi gün ortasına kadar 16,67 TL – 17,53 TL seviyeleri arasında %4'lük kazançla fiyatlanmaktadır. Ortalamaların bulunduğu bölgenin üzerinde tutunmanın devam ettiği sözleşmede 16,55 TL bölgesi üzerinde yukarı yönlü ivmenin devamı beklenirken, yükselişlerde ilk etapta 17,58 TL devamında 17,76 TL seviyesi gündeme gelecektir. Realizasyonların ön plana çıkması halinde kısa vadeli ortalamaların kesiştiği 16,55 TL seviyesi ana destek noktasıdır. Devamında 16,48 TL ve 16,32 TL söz konusu olacak destek seviyeleridir. Sektörde zaman zaman yaşanan sert ve volatil fiyatlamalara karşı temkinli olunması aktif bir stop loss stratejisine bağlı kalınması faydalı olacaktır.

**Gedik Yatırım Menkul Değerler A.Ş. - Yatırım Danışmanlığı Birimi**

E-Posta : gyd@gedik.com

Adres : Altayçeşme Mahallesi, Çamlı Sokak, No: 21, Kat: 10-11,12, 34843 Maltepe/İstanbul

Tel :(0216) 453 00 53

Yatırım Danışmanlığı Birimi

Mesut KURT	Müdür	mesut.kurt@gedik.com
Eda KARADAĞ	Müdür Yardımcısı	eda.karadag@gedik.com
Betül ASILKAN	Yatırım Danışmanı	betul.asilkan@gedik.com
Yılmaz ALTUN	Yatırım Danışmanı	yilmaz.altun@gedik.com
Elif Kaya	Uzman	elif.kaya@gedik.com

YASAL UYARI

Burada yer alan bilgiler Gedik Yatırım tarafından bilgilendirme amacıyla hazırlanmıştır. Yatırım sinyal, bilgi, yorum ve tavsiyeleri yatırım danışmanlığı kapsamında değildir. Yatırım danışmanlığı hizmeti; aracı kurumlar, portföy yönetim şirketleri, mevduat kabul etmeyen bankalar ile müşteri arasında imzalanacak yatırım danışmanlığı sözleşmesi çerçevesinde sunulmaktadır. Burada yer alan sinyal, yorum ve tavsiyeler, herhangi bir yatırım aracının alım satım önerisi ya da getiri vaadi olarak yorumlanmamalıdır. Bu görüşler mali durumunuz ile risk ve getiri tercihlerinize uygun olmayabilir ve sadece burada yer alan bilgilere ve sinyallere dayanarak yatırım kararı verilmesi beklentilerinize uygun sonuçlar doğurmayabilir. Burada yer alan sinyaller, fiyatlar, veriler ve bilgilerin tam ve doğru olduğu garanti edilemez; içerik, haber verilmeksizin değiştirilebilir. Tüm sinyal ve veriler, Gedik Yatırım tarafından güvenilir olduğuna inanılan kaynaklardan alınmıştır. Bu sinyal ve kaynakların kullanılması nedeni ile ortaya çıkabilecek hatalardan ve zararlardan Gedik Yatırım sorumlu değildir.

Genel Müdürlük Altayçeşme Mah. Çamlı Sok. Ofis Park Maltepe No:21/4 Kat:10-11-12 Maltepe/İSTANBUL Tel: (0216) 453 0000 pbx Faks: (0216) 377 1136	Adana Şubesi Çınarlı Mah. Ziyapaşa Bulvarı No: 78 Güneş Ziyapaşa İş Merkezi Kat :5 No :504 Seyhan/ADANA Tel: (0322) 355 0350 Faks: (0322) 290 3518
Adapazarı Şubesi Tiğcılar Mah. Yenice Cami Sok. Dış Kapı No:5 İç Kapı No: 201 Adapazarı- Sakarya Tel: (0264) 279 8389 (pbx) Faks: (0264) 281 0388	Alanya Şubesi Şekerhane Mah. Atatürk Cad.(Hancı Pastanesi Üstü) Balta İş Hanı 1100 Sok. Dış Kapı No : 9 İç Kapı No : 206 Alanya - Antalya Tel: (0242) 519 2317 (pbx) Faks: (0242) 513 9381
Antalya Şubesi Elmalı Mah. Cumhuriyet Cad. Dış Kapı No : 40 Gültekin İşhanı Kat: 3 İç Kapı No : 301 Muratpaşa / ANTALYA Tel: (0242) 248 3520 (pbx) Faks: (0242) 244 2910	Bağdat Caddesi Private Şubesi Caddebostan Mah. Kantarcı Rıza Sk. Dış Kapı No:1 K:4 İç Kapı No:8 Kadıköy / İstanbul Tel: (0216) 453 01 05 Faks: (0216) 411 2354
Aydın Şubesi Hasanefendi-Ramazan Paşa Mah. İstiklal Cad. Dış Kapı No : 23 İç Kapı No : 1 Efeler/AYDIN Tel: (0256) 999 1787	Batı Ataşehir Şubesi Barbaros Mah. İhlamur Bulvarı Sarıca Sok. Ağaoğlu My Prestige No:1 D: 12-13 Ataşehir/İSTANBUL Tel:(0216) 560 3700 Faks: (0216) 688 6786
Bakırköy Şubesi Cevizlik Mah. Muhasebeci Sok. Neşe Han No: 1 Kat:3 Bakırköy/İSTANBUL Tel:(0212) 660 8525 Faks: (0212) 570 0303	Bandırma Şubesi Dere Mah. Ordu Cad. Kapı No:3 İç Kapı No:2 Bandırma/ BALIKESİR Tel: (0266) 999 10 75
Bodrum Private Şubesi Çırkan Mah. Atatürk Bul. No: 16 C - İç Kapı Muğla/ BODRUM Tel: (0252) 316 3270 (pbx) Faks: (0252) 316 9270	Bursa Şubesi İhsaniye Mah. İlnur Sok. No:1D / 8 Nilüfer/BURSA Tel: (0224) 220 5150 Faks: (0224) 220 5099
Bursa Nilüfer Şubesi Ođunluk Mah. Liman Cad. No:7 Nilüfer / BURSA Tel: (0224) 275 3550 Faks: (0224) 451 7966	Çorlu Şubesi Zafer Mah. Cumhuriyet Bulvarı Dış Kapı No:9T1 İç Kapı No:114 Çorlu TEKİRDAĞ Tel: (0282) 888 9620
Balikesir Şubesi Eski Kuyumcular Mah. Anafartalar Cad. Acarlar İş Merkezi Dış Kapı No:23 İç Kapı No:1 Karesi - BALIKESİR (0266) 999 1240	Çanakkale Şubesi Kemalpaşa Mah. Şair Ece Ayhan Meydanı Dış Kapı No: 22 Kat: 2 İç Kapı No:2 Merkez / ÇANAKKALE Tel: (0286) 999 1702
Çankaya Şubesi Yıldızevler Mah. 714. Sok. No: 5 / 38 Vizyon Plaza Çankaya/ANKARA Tel: (0312) 438 2700 Faks: (0312) 438 2747	Çorum Şubesi Yavruturna Mah. 1. Maliye Sok. No: 1 Kat: 4 D: 22 Çorum Tel: (0364) 211 1145 (pbx) Faks: (0364) 201 0563
Denizli Şubesi Saraylar Mah. İkinci Ticari Yol Sok.No:24 Kat:4 D:8 DENİZLİ Tel: (0258) 263 8015 Faks: (0258) 241 9101	Etiler Private Şubesi Etiler Mah. Yıldız Çiçeği Sok. No:11 Beşiktaş/İstanbul Tel: (0212) 999 5011
Elazığ Şubesi Cumhuriyet Mah. Beyzade Efendi Bulvarı Temizer Apt. NO:1/3 A Blok Merkez / Elazığ Tel: (0424) 234 57 40	Edirne Şubesi İstasyon Mah. Hakim Çağlar Işık Cad. Dış Kapı No : 1 İç Kapı No : 30 Merkez / Edirne Tel: (0284) 212 4561 Faks: (0284) 213 3778
Fethiye Şubesi Taşyaka Mah. Ölüdeniz (TSY) Cad. No : 21 İç Kapı No : 3 Fethiye / Muğla Tel: (0252) 612 0760 Fax: (0252) 612 3646	Eskişehir Şubesi Akarbaşı Mah. Atatürk Bulvarı No : 77 A Odunpazarı / ESKİŞEHİR Tel: (0222) 230 0908 Faks: (0222) 220 3702
Gaziantep Şubesi İncilli Pınar Mah. Nail Bilen Cad. Ugur Plaza Sitesi Uğur Plaza Blok No: 5 İç Kapı No: 35 Şehitkamil / Gaziantep Tel: (0342) 909 0154	Gebze Şubesi Hacı Halil Mah. Hükümet Cad. No: 95 Gebze/KOCAELİ Tel: (0262) 642 3400 Faks: (0262) 641 8201
İzmir Şubesi Akdeniz Mah. Akdeniz Cad. Dış Kapı No : 1 İç Kapı No : 303 Konak / İZMİR Tel: (0232) 465 1020 Faks: (0232) 464 6622	İzmit Şubesi Körfez Mahallesi Ankara Karayolu Cad. Dış Kapı No : 123/ 2 İç Kapı No : 9 İzmit / Kocaeli Tel: (0262) 999 18 14Faks: (0216) 377 1136
Karabük Şubesi Bayır Mah. Menderes Cad. Çebioğlu Twin Towers B Blok Dış Kapı No :2 İç Kapı No : 107 Merkez / Karabük Tel: (0370) 502 1590 / 1600 Faks: (0370) 502 1593	Kapalıçarşı Şubesi Kürkçüler Sk. No: 25 Eminönü/Kapalıçarşı/İSTANBUL Tel: (0212) 513 4001 Faks: (0212) 527 1686
Kayseri Şubesi Hunat Mah. Postalar Geçidi Sok. Ak Plaza Dış Kapı No :1 İç Kapı No : 206 Melikgazi - Kayseri Tel : 0352 222 78 26	Karadeniz Ereğli Şubesi Müftü Mah. Süheyla Erel Sok. No:2/1 Ay City İş Merkezi 7.Kat Kdz.Ereğli / ZONGULDAK Tel: (0372) 329 1000 / 1014 Faks: (0372) 316 6630
Konya Şubesi Beyazıt Mah. Hüsnü Aşk Sok. Bezirci İş Merkezi Kat:4 / 403 Selçuklu / KONYA Tel: (0332) 238 5960 Faks: (0332) 238 5975	Kızılay Şubesi Mustafa Kemal Mah. 2157 Sk. Dış Kapı No : 2 İç Kapı No : 11 Çankaya/ ANKARA Tel: (0312) 232 0949 (pbx) Faks: (0312) 231 4627
Malatya Şubesi Büyük Hüseyin Bey Mah. Atatürk Cad. Anadolu İş Merkezi K: 3 No: 23 D: 9-10-11 Battalgazi / MALATYA Tel: (0422) 325 6267 Faks: (0422) 322 2372	Kuşadası Şubesi Türkmen mah. Atatürk Bulvarı Belvü Sitesi C Blok Kat 2 Daire 3 Kuşadası / AYDIN Tel: (0256) 618 4477 Faks: (0256) 618 4491
Manisa Şubesi Anafartalar Mah. Mustafa Kemal Paşa Cad. Kamil Menteş Apt. No: 34/1 MANİSA Tel: (0236) 239 4298 Faks: (0236) 239 4302	Maltepe Şubesi Bağlarbaşı Mah. Bağdat Caddesi. Gedik İş Merkezi No: 414 Kat: 2 Daire: 22 Maltepe / İSTANBUL Tel: (0216) 399 0042 Faks: (0216) 399 1817
Nazilli Şubesi Altıntaş Mah. İstasyon Bulvarı No:19 Kat:4 Daire:12 Nazilli / AYDIN Tel: (0256) 314 1598 Faks: (0256) 315 8852	Mersin Şubesi Mahmudiye Mah. Atatürk Cad. Adil Kanun İş Hanı Kat: 2 Akdeniz / MERSİN Tel: (0324) 238 1818 Faks: (0324) 238 1824
Ordu Şubesi Düz Mah. Yıldırım Cad. Dış Kapı No : 4 İç Kapı No : 503 Altınordu / ORDU Tel: (0452) 220 0746 (pbx) Faks: (0452) 220 0750	Samsun Şubesi Hançerli Mah. Dervişzade Sok. Albayrak İş Merkezi No :5 Kat:6 İç Kapı No :5 İlkadım /Samsun Tel: (0362) 431 6343 Faks: (0362) 431 3389
Şişli Şubesi Esentepe Mah. Büyükdere Cad. Dış Kapı N201 Loft Residence İç Kapı N 50 Şişli / İSTANBUL Tel : 0212 385 4200 Faks: 0212 283 9280	Tophane Şubesi Necatibey Cad. Alipaşa Degirmen Sok. No: 24 34425 Tophane/Karaköy/ İSTANBUL Tel: (0212) 251 6006 Faks: (0212) 293 4903
Uşak Şubesi İsmetpaşa Cad. No: 45 K: 2 Mavi Plaza UŞAK Tel: (0276) 227 2744 Faks: (0276) 227 2737	Trabzon Şubesi Kemer kaya Mah. K.Maraş Cad. Ticaret Mektep Sk. Ustaömeroğlu İş Merkezi No: 9/9 Ortahisar/TRABZON Tel:(0462) 326 0997 Fax:(0462) 326 3867
Ümraniye Şubesi İnkılap Mah. Küçüksu Cad. Çeşminaz Sok. NO:2 Daire: 7 Ümraniye / İSTANBUL Tel: (0216) 461 3390 Fax: (0216) 328 1032	Yeşilyurt Private Şubesi Yeşilyurt Mah. Sipahioğlu Cad. No : 14 İç Kapı No : 5 Bakırköy / İSTANBUL