

VADELİ İŞLEM VE OPSİYON PİYASASI

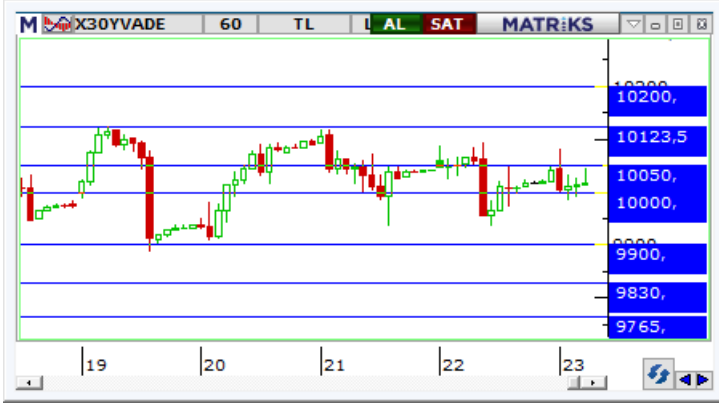

BIST30 Yakın Vade

Güne hafif alıcılı bir açılışla başlayan Şubat vadeli endeks kontratında gün içerisinde dalgalı bir seyirle birlikte yukarı yönlü denemelerin etkili olduğu bir fiyatlama takip ediliyor. Günün ilk yarısında 9.983,50 – 10.079,75 seviyeleri arasında hareket eden sözleşme, 12:55 itibariyle %0,20 civarında yükselişle 10.023 seviyelerinden işlem görüyor. Son günlerde dalgalı bir seyrin öne çıktığı sözleşmede 10.000 üzerinde tutunmanın korunması yükselişlerin devamlılığı açısından önem taşımaktadır. Yukarı yönlü denemelerin devamında 10.050 – 10.100 aralığı ile zirve seviyesinin bulunduğu 10.123,50 direnç konumunda bulunmaktadır. Zirve seviyesi üzerinde kalıcılık sağlanabilirse 10.150 – 10.200 bölgesine doğru yükselişler güç kazanabilir. 10.000 seviyesi altında 9.954 – 9.900 aralığı güçlü bir destek bölgesi olup, bu bölge altına sarkmalarda hız kazanan satışlarla 9.830 ve 9.765 seviyelerine doğru geri çekilmeler gündeme gelebilir.



USDTRY Yakın Vade

Yurt içerisinde reel kesim güven endeksi son 4 ayın zirvesine çıkarak şubatta 0,6 puan arttı ve 101,5 seviyesine yükseldi. İmalat sanayi kapasite kullanım oranı ise yüzde 0,2 puan artışla yüzde 76,4 düzeyine yükseliş kaydetti. Diğer taraftan yabancı ziyaretçi sayısı ise ocakta yüzde 2,1 artış kaydederek 2,5 milyon kişiye yükseldi. Verilerin fiyatlamalara etkisi olmadı diyebiliriz. Spot kurda kademeli yükseliş eğilimi düşük volatilitede devam ediyor. Günün geri kalanında önemli bir veri akışı bulunmuyor. Dolar/TL spot kuru, saat 13:00 itibariyle 31,08'li seviyelerde hareket ediyor. Şubat vadeli Dolar/TL sözleşmesi 31,18'li seviyelerde bulunuyor. Dolar endeksi 104,02'li seviyelerde yataya yakın seyirler izliyor.

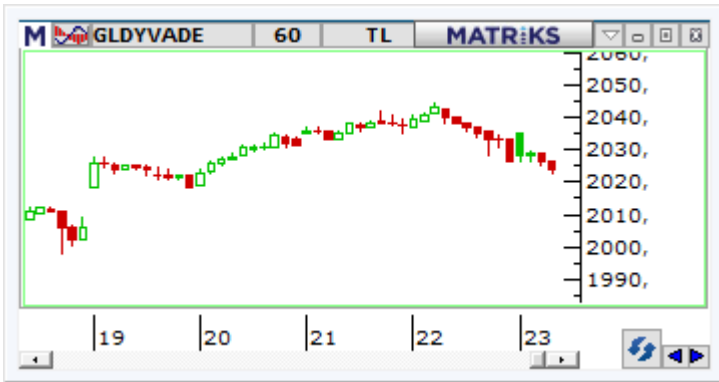

XAUTRY (Gram Altın) Yakın Vade

Veri akışı bakımından sakin bir gün geçirirken, ons altında son altı işlem gününde yaşanan pozitif görünüm bugün itibariyle yerini sınırlı düzeltme eğilimlerine bırakmış durumda. Dolar/TL'de ise kademeli yükseliş eğilimi devam etmekle birlikte sınırlı yükseliş eğilimi bugün de devam ediyor. Bu çift etki sonucu gram altın spotta hafif düşüş eğilimi gösteriyor. Dolar/TL spot kuru, saat 13:00 itibariyle 31,08'li seviyelerde hareket ediyor. Ons altın ise 2016\$ civarında bulunuyor. Spot gram altın 2015 TL'li seviyelerde hareket ederken, şubat vadeli gram altın sözleşmesi ise 222,72 TL ile 2035,00 TL aralığında dalgalanarak 2023,00 TL'li seviyelerde hafif satıcı görünümde günü sürdürüyor.

VIOP PAY VADELİ SÖZLEŞMELERİ

| SEMBOL | ACKL | SON | GUN.F% | G.DUSUK | G.YUKSEK | T.HACIM | UZLASMA | TEORİK FİYAT | SAAT |
|-------------|-------------------------|--------|--------|---------|----------|------------|---------|--------------|----------|
| F_EKGYO0224 | EKGYO Subat 2024 Vadeli | 11,77 | +3,25 | 11,37 | 12,12 | 1.090.476. | 11,88 | 11,77 | 12:50:22 |
| F_ISCTR0224 | ISCTR Subat 2024 Vadeli | 28,91 | -0,69 | 28,36 | 29,43 | 1.050.054. | 28,67 | 28,90 | 12:50:20 |
| F_EREGL0224 | EREGL Subat 2024 Vadeli | 47,30 | -2,75 | 47,17 | 48,52 | 965.360.3 | 47,30 | 47,29 | 12:50:32 |
| F_AKBNK0224 | AKBNK Subat 2024 Vadeli | 43,11 | +0,63 | 42,22 | 43,19 | 635.399.2 | 42,75 | 43,12 | 12:50:37 |
| F_THYAO0224 | THYAO Subat 2024 Vadeli | 286,24 | -0,27 | 285,15 | 290,22 | 533.698.4 | 285,50 | 286,14 | 12:50:37 |

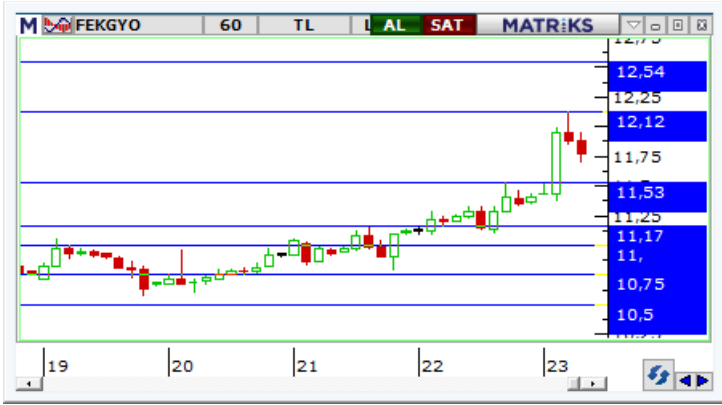

FEKGYO:

Şubat vadeli EKGYO pay vadeli sözleşmesi günün ilk yarısında 11,37 – 12,12 TL aralığında hareket ederken, 12:55 itibarıyla %3,00 civarında güçlü bir yükselişle 11,75 TL'li seviyelerden işlem görüyor. 2024 Ocak'tan itibaren güçlü yükselişlerin yaşandığı EKGYO cephesinde zirve yenilemeleri etkisini sürdürüyor. Son haftalardaki güçlü yükselişlerin ardından olası düzeltmelerin sert gerçekleşebilme ihtimali ve artış kaydeden gün içi volatiliteye bağlı olarak EKGYO vadeliilerinde işlem yaparken risk yönetimi iyi yapılmalıdır. EKGYO sözleşmesinde 12,00 ve yeni zirve seviyesi olan 12,12 kısa vadeli direnç noktaları olup, zirve seviyesi üzerinde 12,22 – 12,39 pivot seviyeleri ile 12,54 tavan seviyesine doğru yükselişler yaşanabilir. Sert yükselişlerin ardından olası kâr satışlarında ise 11,53 TL ile 5 ve 7 günlük üssel ortalamalar (11,29 / 11,17) kısa vadeli destek noktalarıdır. Kısa vadeli ortalamalar altında hız kazanan satışlarla 11,00 – 10,75 ve 10,50 seviyelerine doğru geri çekilmeler gündeme gelebilir.



FISCTR:

Bankacılık sektöründe yatay pozitif seyir kaydedilirken, Şubat vadeli ISCTR sözleşmesi gün ortasına kadar 28,36 TL – 29,43 TL seviyeleri arasında negatif tarafta fiyatlanmaktadır. Bedelsiz sermaye artırımının onaylandığı sözleşmede zirve seviye 29,43 TL seviyesine taşınırken, bu seviyeden gelen kar satışları ile satıcı seyir kaydedilmektedir. Geri çekilmelerde 28,66 TL – 28,36 TL ve 28,00 TL gündeme gelecek destek seviyeleridir. Tepki alımlarının etkili olması halinde 29,00 TL üzerinde alım iştahının yeniden güç kazanması beklenirken, zirvenin yer aldığı 29,43 TL izlenen ilk direnç seviyesidir. Bu seviye üzerinde yeni zirve arayışları söz konusu olacağından 29,65 TL ve 29,80 TL diğer direnç noktalarıdır. Sektör genelinde yaşanan volatilitenin nedeniyle alınacak pozisyonlarda temkinli olunması aktif bir stop-loss stratejisine bağlı kalınması faydalı olacaktır.



FEREGL:

Son çeyrek finansal sonuçları açıklanan Şubat vadeli EREGL sözleşmesi gün ortasına kadar 47,17 TL – 48,52 TL seviyeleri arasında %2,75'lik kayıpla fiyatlanmaktadır. Ortalamaların bulunduğu bölgede fiyatlanmanın yaşandığı sözleşmede satıcı seyrin devamında 22 günlük ortalamanın bulunduğu 46,95 TL izlenen ilk destek konumundadır. Sözleşmede 46,95 TL altında 46,62 TL destek seviyesi öne çıkacaktır. Alımların yeniden güç kazanması halinde 47,70 TL üzeri kapanışlar ilk aşamada önemli olacaktır. Bu koşulun sağlanması halinde 48,00 TL ve 48,52 TL öne çıkacak direnç seviyeleridir. Son dönemde kaydedilen volatilitenin sebebiyle alınacak pozisyonlarda temkinli olunması aktif bir stop-loss stratejisine bağlı kalınması faydalı olacaktır.

**Gedik Yatırım Menkul Değerler A.Ş. - Yatırım Danışmanlığı Birimi**

E-Posta : gyd@gedik.com

Adres : Altayçeşme Mahallesi Çamlı Sokak Pasco Plaza No :21 İç Kapı No :45 Kat: 10-11,12, 34843 Maltepe/İstanbul

Tel : (0216) 453 00 53

Yatırım Danışmanlığı Birimi

| | | |
|--------------|-------------------|------------------------|
| Mesut KURT | Müdür | mesut.kurt@gedik.com |
| Eda KARADAĞ | Müdür Yardımcısı | eda.karadag@gedik.com |
| Onurcan BAL | Müdür Yardımcısı | onurcan.bal@gedik.com |
| Onur ALTIN | Müdür Yardımcısı | onur.altin@gedik.com |
| Betül GEDİK | Yönetmen | betul.gedik@gedik.com |
| Yılmaz ALTUN | Yatırım Danışmanı | yilmaz.altun@gedik.com |
| Elif KAYA | Uzman | elif.kaya@gedik.com |

YASAL UYARI

Burada yer alan bilgiler Gedik Yatırım tarafından bilgilendirme amacıyla hazırlanmıştır. Yatırım sinyal, bilgi, yorum ve tavsiyeleri yatırım danışmanlığı kapsamında değildir. Yatırım danışmanlığı hizmeti; aracı kurumlar, portföy yönetim şirketleri, mevduat kabul etmeyen bankalar ile müşteri arasında imzalanacak yatırım danışmanlığı sözleşmesi çerçevesinde sunulmaktadır. Burada yer alan sinyal, yorum ve tavsiyeler, herhangi bir yatırım aracının alım satım önerisi ya da getiri vaadi olarak yorumlanmamalıdır. Bu görüşler mali durumunuz ile risk ve getiri tercihlerinize uygun olmayabilir ve sadece burada yer alan bilgilere ve sinyallere dayanarak yatırım kararı verilmesi beklentilerinize uygun sonuçlar doğurmayabilir. Burada yer alan sinyaller, fiyatlar, veriler ve bilgilerin tam ve doğru olduğu garanti edilemez; içerik, haber verilmeksizin değiştirilebilir. Tüm sinyal ve veriler, Gedik Yatırım tarafından güvenilir olduğuna inanılan kaynaklardan alınmıştır. Bu sinyal ve kaynakların kullanılması nedeni ile ortaya çıkabilecek hatalardan ve zararlardan Gedik Yatırım sorumlu değildir.

| | |
|--|--|
| <p>Genel Müdürlük Altayçeşme Mah. Çamlı Sok. Pasco Plaza Maltepe No:21 İç Kapı No :45 Kat:10-11-12 Kat:10-11-12 Maltepe/İSTANBUL Tel: (0216) 453 0000 pbx Faks: (0216) 377 1136</p> | <p>Adana Şubesi Çınarlı Mah. Ziyapaşa Bulvarı No: 78 Günep Ziyapaşa İş Merkezi Kat :5 No :504 Seyhan/ADANA Tel: (0322) 355 0350 Faks: (0322) 290 3526</p> |
| <p>Adapazarı Şubesi Tiğçılar Mah. Yeni cami Sok. Dış Kapı No:5 İç Kapı No: 201 Adapazarı- Sakarya Tel: (0264) 279 8389 (pbx) Faks: (0264) 281 0388</p> | <p>Alanya Şubesi Şekerhane Mah. Atatürk Cad.(Hancı Pastanesi Üstü) Balta İş Hanı 1100 Sok. Dış Kapı No : 9 İç Kapı No : 206 Alanya - Antalya Tel: (0242) 519 2317 (pbx) Faks: (0242) 513 9381</p> |
| <p>Antalya Şubesi Elmalı Mah. Cumhuriyet Cad. Dış Kapı No : 40 Gültekin İşhanı Kat: 3 İç Kapı No : 301 Muratpaşa / ANTALYA Tel: (0242) 248 3520 (pbx) Faks: (0242) 244 2910</p> | <p>Afyon Şubesi Dumlupınar Mahallesi Süleyman Gönçer Caddesi No: 8 ATSO İş Merkezi Kat: 3 İç Kapı No: 7 Merkez - AFYONKARAHİSARİ Tel: (0272) 999 1409</p> |
| <p>Aydın Şubesi Hasanefendi-Ramazan Paşa Mah. İstiklal Cad. Dış Kapı No : 23 İç Kapı No : 1 Efeler/AYDIN Tel: (0256) 999 1787</p> | <p>Bağdat Caddesi Private Şubesi Caddebostan Mah. Kantarcı Rıza Sk. Dış Kapı No:1 K:4 İç Kapı No:8 Kadıköy / İstanbul Tel: (0216) 453 01 05 Faks: (0216) 411 2354</p> |
| <p>Bakırköy Şubesi Cevizlik Mah. Muhasebeci Sok. Neşe Han No: 1 Kat:3 Bakırköy/İSTANBUL Tel:(0212) 660 8525 Faks: (0212) 570 0303</p> | <p>Batı Ataşehir Şubesi Barbaros Mah. İhlamur Bulvarı Sarıca Sok. Ağaoğlu My Prestige No:1 D: 12-13 Ataşehir/İSTANBUL Tel:(0216) 560 3700 Faks: (0216) 688 6786</p> |
| <p>Bodrum Private Şubesi Çırcan Mah. Atatürk Bul. No: 16 C - İç Kapı Muğla/ BODRUM Tel: (0252) 319 5480 (pbx)</p> | <p>Bandırma Şubesi Dere Mah. Ordu Cad. Kapı No:3 İç Kapı No:2 Bandırma/ BALIKESİR Tel: (0266) 999 10 75</p> |
| <p>Bursa Nilüfer Şubesi Odunluk Mah. Liman Cad. No:7 Nilüfer / BURSA Tel: (0224) 453 2230 Faks: (0224) 451 7966</p> | <p>Bursa Şubesi İhsaniye Mah. İlkur Sok. No:1D / 8 Nilüfer/BURSA Tel: (0224) 220 5150 Faks: (0224) 220 5099</p> |
| <p>Balikesir Şubesi Eski Kuyumcular Mah. Anafartalar Cad. Acarlar İş Merkezi Dış Kapı No:23 İç Kapı No:1 Karesi - BALIKESİR (0266) 999 1240</p> | <p>Çorlu Şubesi Zafer Mah. Cumhuriyet Bulvarı Dış Kapı No:9T1 İç Kapı No:114 Çorlu TEKİRDAĞ Tel: (0282) 888 9620</p> |
| <p>Çankaya Şubesi Yıldızevler Mah. 714. Sok. No: 5 / 38 Vizyon Plaza Çankaya/ANKARA Tel: (0312) 438 2700 Faks: (0312) 438 2747</p> | <p>Çanakale Şubesi Kemalpaşa Mah. Şair Ece Ayhan Meydanı Dış Kapı No: 22 Kat: 2 İç Kapı No:2 Merkez / ÇANAKKALE Tel: (0286) 999 1702</p> |
| <p>Denizli Şubesi Saraylar Mah. İkinci Ticari Yol Sok.No:24 Kat:4 D:8 DENİZLİ Tel: (0258) 263 8015 Faks: (0258) 241 9101</p> | <p>Çorum Şubesi Yavruturna Mah. 1. Maliye Sok. No: 1 Kat: 4 D: 22 Çorum Tel: (0364) 211 1145 (pbx) Faks: (0364) 201 0563</p> |
| <p>Elazığ Şubesi Cumhuriyet Mah. Beyzade Efendi Bulvarı Temizer Apt. NO:1/3 A Blok Merkez / Elazığ Tel: (0424) 234 57 40</p> | <p>Etiler Private Şubesi Etiler Mah. Yıldız Çiçeği Sok. No:11 Beşiktaş/İstanbul Tel: (0212) 999 5011</p> |
| <p>Fethiye Şubesi Taşyaka Mah. Ölüdeniz (TSY) Cad. No : 21 İç Kapı No : 3 Fethiye / Muğla Tel: (0252) 612 0760 Fax: (0253) 612 3646</p> | <p>Edirne Şubesi İstasyon Mah. Hakim Çağlar Işık Cad. Dış Kapı No : 1 İç Kapı No : 30 Merkez / Edirne Tel: (0284) 212 2530 Faks: (0284) 213 3778</p> |
| <p>Gaziantep Şubesi İncilli Pınar Mah. Nail Bilen Cad. Ugur Plaza Sitesi Uğur Plaza Blok No: 5 İç Kapı No: 35 Şehitkamil / Gaziantep Tel: (0342) 909 0154</p> | <p>Eskişehir Şubesi Akarbaşı Mah. Atatürk Bulvarı No : 77 A Odunpazarı / ESKİŞEHİR Tel: (0222) 230 0908 Faks: (0222) 220 3702</p> |
| <p>İzmir Şubesi Akdeniz Mah. Akdeniz Cad. Dış Kapı No : 1 İç Kapı No : 303 Konak / İZMİR Tel: (0232) 465 1020 Faks: (0232) 464 6622</p> | <p>Gebze Şubesi Hacı Halil Mah. Hükümet Cad. No: 95 Gebze/KOCAELİ Tel: (0262) 642 3400 Faks: (0262) 641 8201</p> |
| <p>Karabük Şubesi Bayır Mah. Menderes Cad. Çebiöğlü Twin Towers B Blok Dış Kapı No :2 İç Kapı No : 107 Merkez / Karabük Tel: (0370) 502 1590 / 1600 Faks: (0370) 502 1593</p> | <p>İzmit Şubesi Körfez Mahallesi Ankara Karayolu Cad. Dış Kapı No : 123/ 2 İç Kapı No : 9 İzmit / Kocaeli Tel: (0262) 999 18 14Faks: (0216) 377 1136</p> |
| <p>Kayseri Şubesi Hunat Mah. Postalar Geçidi Sok. Ak Plaza Dış Kapı No :1 İç Kapı No : 206 Melikgazi - Kayseri Tel: 0352 221 3629</p> | <p>Karadeniz Ereğli Şubesi Müftü Mah. Süheyla Erel Sok. No:2/1 Ay City İş Merkezi 7.Kat Kdz.Ereğli / ZONGULDAK Tel: (0372) 329 1000 / 1014 Faks: (0372) 316 6630</p> |
| <p>Konya Şubesi Beyazıt Mah. Hüsnü Aşk Sok. Bezirci İş Merkezi Kat:4 / 403 Selçuklu / KONYA Tel: (0332) 238 5960 Faks: (0332) 238 5975</p> | <p>Kızılay Şubesi Mustafa Kemal Mah. 2157 Sk. Dış Kapı No : 2 İç Kapı No : 11 Çankaya/ ANKARA Tel: (0312) 232 0949 (pbx) Faks: (0312) 231 4627</p> |
| <p>Malatya Şubesi Özalper Mah. Kemal Tahir Sk. Milano Plaza No : 1 İç Kapı No : 12 Yeşilyurt / MALATYA Tel: (0422) 325 6267 Faks: (0422) 322 2372</p> | <p>Kuşadası Şubesi Türkmen mah. Atatürk Bulvarı Belvü Sitesi C Blok Kat 2 Daire 3 Kuşadası / AYDIN Tel: (0256) 618 4477 Faks: (0256) 618 4491</p> |
| <p>Manisa Şubesi Anafartalar Mah. Mustafa Kemal Paşa Cad. Kamil Mentеш Apt. No: 34/1 MANİSA Tel: (0236) 239 4298 Faks: (0236) 239 4302</p> | <p>Maltepe Şubesi Bağlarbaşı Mah. Bağdat Caddesi. Gedik İş Merkezi No: 414 Kat: 2 Daire: 22 Maltepe / İSTANBUL Tel: (0216) 399 0042 Faks: (0216) 399 1817</p> |
| <p>Nazilli Şubesi Altıntaş Mah. İstasyon Bulvarı No:19 Kat:4 Daire:12 Nazilli / AYDIN Tel: (0256) 314 1598 Faks: (0256) 315 8852</p> | <p>Mersin Şubesi Mahmudiye Mah. Atatürk Cad. Adil Kanun İş Hanı Kat: 2 Akdeniz / MERSİN Tel: (0324) 238 1824 Faks: (0324) 238 1824</p> |
| <p>Ordu Şubesi Düz Mah. Yıldırım Cad. Dış Kapı No : 4 İç Kapı No : 503 Altınordu / ORDU Tel: (0452) 220 0746 (pbx) Faks: (0452) 220 0750</p> | <p>Samsun Şubesi Hançerli Mah. Dervişzade Sok. Albayrak İş Merkezi No :5 Kat:6 İç Kapı No :5 İlkadım /Samsun Tel: (0362) 431 6343 Faks: (0362) 431 3389</p> |
| <p>Şişli Şubesi Esentepe Mah. Büyükdere Cad. Dış Kapı N201 Loft Residance İç Kapı N 50 Şişli /İSTANBUL Tel : 0212 385 4200 Faks: 0212 283 9280</p> | <p>Tekirdağ Şubesi Yavuz Mahallesi Hükümet Caddesi No : 167 İç Kapı No : 4 Süleymanpaşa / Tekirdağ Tel:(0282) 888 9244</p> |
| <p>Trabzon Şubesi Kemer kaya Mah. K.Maraş Cad. Ticaret Mektep Sk. Ustaömeroğlu İş Merkezi No: 9/9 Ortahisar/TRABZON Tel:(0462) 326 0997 Fax:(0462) 326 3867</p> | <p>Ümraniye Şubesi İnkilap Mah. Küçüksu Cad. Çeşminaz Sok. NO:2 Daire: 7 Ümraniye / İSTANBUL Tel: (0216) 461 3390 Fax: (0216) 461 3392</p> |
| <p>Uşak Şubesi İsmetpaşa Cad. No: 45 K: 2 Mavi Plaza UŞAK Tel: (0276) 227 2744 Faks: (0276) 227 2737</p> | <p>Yeşilyurt Private Şubesi Yeşilyurt Mah. Sipahiöğlü Cad. No : 14 İç Kapı No : 5 Bakırköy / İSTANBUL Tel: (0212) 999 98 95</p> |