

EYG YAPI VE YATIRIM A.Ş.

İSTANBUL İLİ ÜMRANIYE İLÇESİ
7450 PARSEL'DE YER ALAN
NARLIBAHÇE PROJESİ

GAYRİMENKUL DEĞERLEME RAPORU

RAPOR BİLGİLERİ

SÖZLEŞME TARİHİ	8.07.2022
DEĞERLEME BAŞLANGIÇ TARİHİ	8.07.2022
DEĞERLEME BİTİŞ TARİHİ	20.07.2022
RAPOR TARİHİ	22.07.2022
RAPOR NO	EYG-2207029
KULLANIM AMACI	PAZAR DEĞERİ TESPİTİ
DEĞERLEME KONUSU	İSTANBUL İLİ ÜMRANIYE İLÇESİ AŞAĞI DUDULLU MAHALLESİ 7450 YER ALAN NARLIBAHÇE PROJESİ PAZAR DEĞERİ TESPİTİ
DEĞERLEME ADRESİ	İSTANBUL İLİ ÜMRANIYE İLÇESİ AŞAĞI DUDULLU MAHALLESİ, HAMZA YERLİKAYA CADDESİ, 7450 PARSEL (NARLIBAHÇE SİTESİ)
RAPORU HAZIRLAYAN UZMANLAR	Değerleme Uzmanı-Ahmet İPEK (Lisans No:411627) Sorumlu Değerleme Uzmanı - Berrin KURTULUŞ SEVER (Lisans No:401732)
RAPORUN KAPSAMI	Bu değerlendirme raporu; Sermaye Piyasası Kurulu'nun "Sermaye Piyasasında Faaliyette Bulunacak Gayrimenkul Değerleme Kuruluşları Hakkında Tebliğ" in (III-62.3) 1. Maddesinin 2. Fıkrası kapsamında hazırlanmıştır.

İÇİNDEKİLER

İçindekiler Ekler

- 1 - Değerleme Hizmeti Bilgileri**
 - 1.1 - Değerleme Hizmetinin Amacı
 - 1.2 - Değerleme Hizmetinde Hizmeti Alan ve Veren Kurumların Bilgisi
 - 1.3 - Değerleme Hizmeti İle İlgili Talepler
 - 1.4 - Değerleme Konusu Gayrimenkul İçin Yapılan Değerlemeye İlişkin Bilgiler
 - 1.5 - Değerleme Konusu Gayrimenkul İçin Şirketimiz Tarafından Daha Önceki Tarihlerde Yapılan Son Üç Değerlemeye İlişkin Bilgiler
- 2 - Değerleme Konusu Taşınmazın Mülkiyet ve Yapılaşma Bilgileri**
 - 2.1 - Tapu Kayıtları
 - 2.2 - Takyidat Bilgileri
 - 2.3 - Kullanımına İlişkin Yasal İzinler - İmar ve Proje Bilgileri, Kısıtlamalar
- 3 - Değerleme Konusu Taşınmaz İle İlgili Bilgiler**
 - 3.1 - Tanımı
 - 3.2 - Konumu ve Yakın Çevre Özellikleri
 - 3.3 - Ulaşım Özellikleri
 - 3.4 - Taşınmazın Fiziki Özellikleri
- 4 - Değerleme İle İlgili Analizler**
 - 4.1 - Taşınmazın Bulunduğu Bölgenin Özellikleri
 - 4.2 - Değerleme Hizmetini Sınırlayıcı-Kısıtlayıcı Faktörler
 - 4.3 - Bilgilerin Kaynağı
 - 4.4 - Değeri Etkileyen Faktörler
- 5 - Değerleme Yöntemleri**
 - 5.1 - Pazar Yaklaşımı
 - 5.2 - Yeniden İnşa Etme (İkame) Maliyeti Yaklaşımı
 - 5.3 - Nakit Akışı (Gelir) Yaklaşımı
- 6 - Taşınmazın Değerleme İşleminde Kullanılan Yöntemler**
 - 6.1 - Pazar Yaklaşımı
 - 6.2 - Yeniden İnşa Etme (İkame) Maliyeti Yaklaşımı Maliyet Oluşumları Analizi
 - 6.3 - Gelir İndirgeme Yaklaşımı (Nakit Akışı Yöntemi)
 - 6.4 - En Etkin ve Verimli Kullanımı Analizi
 - 6.5 - Verilerin Değerlendirilmesi
- 7 - Sonuç**
 - 7.1 - Sorumlu Değerleme Uzmanının Sonuç Cümlesi
 - 7.2 - Nihai Değer Takdiri

EKLER

- Ek 1 -** Taşınmazı gösteren fotoğraflar
- Ek 2 -** Tapu Kaydı - (Takbis belgesi-kopya)
- Ek 3 -** Yapı Ruhsatları
- Ek 4 -** Mülkiyet Listesi
- Ek 5 -** Taşınmazların Anahtar Teslim Değer Tablosu
- Ek 6 -** İmar Durum Yazısı (Kopya)
- Ek 7 -** İpoteklere ilişkin şirket beyanı
- Ek 8 -** Tapu Belgeleri (kopya)
- Ek 9 -** Değerleme Uzmanlarının Lisans Belgeleri (kopya)

UYGUNLUK BEYANI

Bu deęerleme raporu; ařaęıdaki ilkeler erevesinde, Uluslararası Deęerleme Standartları (UDES) doęrultusunda hazırlanmıřtır.

- * Bu raporda sunulan bulgular Deęerleme Uzmanının sahip olduęu ve edinebildięi tm bilgiler erevesinde doęrudur.
- * Analizler ve sonular sadece belirtilen varsayımlar ve kořullarla sınırlıdır.
- * Deęerleme Uzmanının deęerleme konusunu oluřturan mlkle, deęerleme hizmeti dıřında herhangi bir ilgisi bulunmamaktadır.
Deęerleme Uzmanının creti; raporun herhangi bir blmne baęlı olmayıp,
* deęerleme hizmeti sırasında harcanan emek ve zaman dikkate alınarak belirlenmektedir.
- * Deęerleme ahlaki kural ve performans standartlarına gre gerekleřtirilmiřtir.
- * Deęerleme Uzmanı, mesleki eęitim řartlarına haizdir.
- * Deęerleme Uzmanının deęerlemesi yapılan mlkn yeri ve tr konusunda daha nceden deneyimi mevcuttur.
- * Deęerleme Uzmanı, mlk kiřisel olarak incelemiřtir.
- * Raporda belirtilenlerin haricinde hi kimse bu raporun hazırlanmasında mesleki bir yardımda bulunmamıřtır.

1 - DEĞERLEME HİZMETİ BİLGİLERİ

1.1 - Değerleme Hizmetinin Amacı

Bu değerleme raporu; Değerlemeyi talep eden Şirketin aşağıda bilgileri bulunan Ümraniye İlçesi, Aşağı Dudullu Mahallesi 7450 Parselde yer alan Narlıbahçe Projesi' nde Eyg Yapı Ve Yatırım A.Ş. 'nin aktifinde bulunan taşınmazların değerlendirme tarihindeki mevcut durumunun pazar değerinin, tamamlanması durumundaki bugünkü değerinin belirlenmesi amacı ile hazırlanmıştır.

Bu değerlendirme raporu; Sermaye Piyasası Kurulu'nun "Sermaye Piyasasında Faaliyette Bulunacak Gayrimenkul Değerleme Kuruluşları Hakkında Tebliğ "in (III-62.3) 1. Maddesinin 2. Fıkrası kapsamında hazırlanmıştır.

Pazar Değeri, Uluslararası Değerleme Standartları çerçevesinde şu şekilde tanımlanmaktadır: Bir mülkün uygun bir pazarlamanın ardından birbirinden bağımsız istekli bir alıcıyla istekli bir satıcı arasında herhangi bir zorlama olmaksızın ve tarafların herhangi bir ilişkiden etkilenmeyeceği şartlar altında, bilgili, basiretli ve iyi niyetli bir şekilde hareket ettikleri bir anlaşma çerçevesinde değerlendirme tarihinde el değiştirmesi gereken tahmini tutardır.

1.2 - Değerleme Hizmetinde Hizmeti Alan ve Veren Kurumların Bilgisi

1.2.1 - Hizmeti Alan Kurum Bilgisi

EYG Yapı ve Yatırım A.Ş.

Necip Fazıl Mah. Hamza Yerlikaya Bulvarı Central Work Ticaret Merkezi No:10 Ümraniye / İSTANBUL

1.2.2 - Hizmeti Veren Kurum Bilgisi

Reel Gayrimenkul Değerleme A.Ş.

Mecidiyeköy Mah., Büyükdere Caddesi, Raşit Rıza Sokak, Ahmet Esin İş Merkezi, No: 4, Kat: 2, Şişli / İSTANBUL

İstanbul Ticaret Odası - Sicil No 527073-474655

Reel Gayrimenkul Değerleme A.Ş. 30.06.2004 tarih, 6082 sayılı Ticaret Sicil Gazetesi'nde yayınlanan ana sözleşmesinde belirtildiği üzere 25.06.2004 tarihinde, ekspertiz ve değerlendirme işlemi yapmak üzere kurulmuştur.

Başbakanlık Sermaye Piyasası Kurulu'nun (SPK) 11.08.2006 tarih ve 35/1008 sayılı yazısı ile Sermaye Piyasası Kurulu mevzuatı çerçevesinde değerlendirme hizmeti verecek şirketler listesine alınmıştır.

1.3 - Değerleme Hizmeti İle İlgili Talepler

Hizmeti alan kurum, aşağıda bilgileri bulunan Ümraniye İlçesi, Aşağı Dudullu Mahallesi 7450 Parselde yer alan Narlıbahçe Projesi kapsamında aktifinde bulunan taşınmazların değerlendirme tarihindeki mevcut durumunun ve tamamlanması durumundaki değerinin tespit edilmesini talep etmiştir. Hizmeti alan kurum ayrıca Sermaye Piyasası Kurulu'nun direktifleri doğrultusunda satış vaadi yapmış olduğu taşınmazların piyasa değerinin değil, ilgili sözleşmelerde belirlenen satış bedellerinin dikkate alınmasını talep etmiştir. Değerleme raporu müşteri talebi doğrultusunda hazırlanmıştır.

1.4 - Değerleme Konusu Gayrimenkul İçin Yapılan Değerlemeye İlişkin Bilgiler

İş bu rapor EYG-2207029 referans numarasıyla şirketimiz tarafından hazırlanmıştır. Ahmet İPEK raporu hazırlayan değerlendirme uzmanı, Berrin KURTULUŞ SEVER sorumlu değerlendirme uzmanı olarak görev almıştır.

1.5 - Değerleme Konusu Gayrimenkul İçin Şirketimiz Tarafından Daha Önceki Tarihlerde Yapılan Son Üç Değerlemeye İlişkin Bilgiler

Söz konusu taşınmazlar için daha önce şirketimiz tarafımızdan hazırlanan 1 adet değerlendirme raporu hazırlanmıştır.

	RAPOR-1	RAPOR-2	RAPOR-3
Rapor Numarası	EYG-2111145-REV.		
Rapor Tarihi	28.04.2022		
Rapor Konusu	İSTANBUL İLİ ÜMRANIYE İLÇESİ AŞAĞI DUDULLU MAHALLESİ 7450 YER ALAN NARLIBAHÇE PROJESİ PAZAR DEĞERİ TESPİT		
Raporu Hazırlayanlar	Ahmet İPEK Berrin KURTULUŞ SEVER		
Proje İçin Takdir Edilen Toplam Mevcut Durum Değeri (TL) (KDV Hariç)	472.084.676		
Projenin Tamamlanması Durumunda Bugünkü Değeri (TL) (KDV Hariç)	807.106.388		

2 - DEĞERLEME KONUSU TAŞINMAZIN MÜLKİYET VE YAPILAŞMA BİLGİLERİ

2.1 - Tapu Kayıtları

İli	:	İSTANBUL
İlçesi	:	ÜMRANİYE
Bucağı	:	
Mahallesi	:	AŞAĞI DUDULLU
Köyü	:	
Sokağı	:	
Mevkii	:	ÇORBACIDERESİ KÖY YANI
Pafta No	:	
Ada No	:	-
Parsel No	:	7450
Alanı	:	18.932,53
Vasfı	:	ARSA
Sınırı	:	PLANINDADIR
Tapu Cinsi	:	Kat İrtifakı
		Bağımsız Bölüm Listesi Ektedir

2.2 - Takyidat Bilgileri

Taşınmazın takyidat ve mülkiyet bilgileri EYG YAPI VE YATIRIM ANONİM ŞİRKETİ Tarafından temin edilerek tarafımıza iletilen ilgili belgeler ekte sunulmaktadır.

Tüm bağımsız bölümler üzerinde;

Beyanlar Hanesinde:

* Yönetim Planı : 24/03/2020 (Yönetim Planının Belirtilmesi) (Tarih ve yevmiye belirtilmemiştir.)

Rehinler:

* **05-04-2017 Tarih ve 10328 Yevmiye numarası ile AKBANK T.A.Ş. lehine 29.881.500,00 TL bedel ile 1.dereceden ipotek bulunmaktadır.**

*** (A Blok, 6 Nolu Bağımsız Bölüm, A Blok, 7 Nolu Bağımsız Bölüm, A Blok, 11 bağımsız bölüm üzerinde, B Blok, 52 bağımsız bölüm üzerinde, B Blok, 53 bağımsız bölüm üzerinde, B Blok, 55 bağımsız bölüm üzerinde, B Blok, 68 bağımsız bölüm üzerinde, B Blok, 80 bağımsız bölüm üzerinde, B Blok, 83 bağımsız bölüm üzerinde, B Blok, 91 bağımsız bölüm üzerinde, B Blok, 92 bağımsız bölüm üzerinde, B Blok, 98 bağımsız bölüm üzerinde, B Blok, 100 bağımsız bölüm üzerinde, B Blok, 104 bağımsız bölüm üzerinde, B Blok, 106 bağımsız bölüm üzerinde, B Blok, 108 bağımsız bölüm üzerinde, B Blok, 113 bağımsız bölüm üzerinde, C Blok, 51 bağımsız bölüm üzerinde, C Blok, 52 bağımsız bölüm üzerinde, D Blok, 20 bağımsız bölüm üzerinde ipotek bulunmaktadır.

* **05-04-2017 Tarih ve 10440 Yevmiye numarası ile HÜSEYİN ÖZ lehine 70.000.000,00 TL bedel ile 2.dereceden ipotek bulunmaktadır.**

*** (A Blok, 6 Nolu Bağımsız Bölüm, A Blok, 8 Nolu Bağımsız Bölüm, A Blok, 9 Nolu Bağımsız Bölüm, A Blok, 11 Nolu Bağımsız Bölüm, A Blok, 13 Nolu Bağımsız Bölüm, A Blok, 17 Nolu Bağımsız Bölüm, A Blok, 18 Nolu Bağımsız Bölüm, A Blok, 22 numaralı bağımsız bölüm üzerinde, A Blok, 24 numaralı bağımsız bölüm üzerinde, A Blok, 25 numaralı bağımsız bölüm üzerinde, A Blok, 26 numaralı bağımsız bölüm üzerinde, A Blok, 33 numaralı bağımsız bölüm üzerinde, A Blok, 40 numaralı bağımsız bölüm üzerinde, A Blok, 41 numaralı bağımsız bölüm üzerinde, A Blok, 42 numaralı bağımsız bölüm üzerinde, A Blok, 48 numaralı bağımsız bölüm üzerinde, A Blok, 49 numaralı bağımsız bölüm üzerinde, A Blok, 50 numaralı bağımsız bölüm üzerinde, A Blok, 56 numaralı bağımsız bölüm üzerinde, A Blok, 58 numaralı bağımsız bölüm üzerinde, A Blok, 60 numaralı bağımsız bölüm üzerinde, A Blok, 64 numaralı bağımsız bölüm üzerinde, A Blok, 65 numaralı bağımsız bölüm üzerinde, A Blok, 72 numaralı bağımsız bölüm üzerinde, A Blok, 77 numaralı bağımsız bölüm üzerinde, A Blok, 79 numaralı bağımsız bölüm üzerinde, A Blok, 86 numaralı bağımsız bölüm üzerinde, A Blok, 89 numaralı bağımsız bölüm üzerinde, A Blok, 92 numaralı bağımsız bölüm üzerinde, A Blok, 93 numaralı bağımsız bölüm üzerinde, A Blok, 99 numaralı bağımsız bölüm üzerinde, A Blok, 100 numaralı bağımsız bölüm üzerinde, A Blok, 103 numaralı bağımsız bölüm üzerinde, A Blok, 107 numaralı bağımsız bölüm üzerinde, A Blok, 109 numaralı bağımsız bölüm üzerinde, A Blok, 111 numaralı bağımsız bölüm üzerinde, A Blok, 114 numaralı bağımsız bölüm üzerinde, A Blok, 119 numaralı bağımsız bölüm üzerinde ipotek bulunmaktadır.)

***B Blok, 8 numaralı bağımsız bölüm üzerinde, B Blok, 13 numaralı bağımsız bölüm üzerinde, B Blok, 14 numaralı bağımsız bölüm üzerinde, B Blok, 15 numaralı bağımsız bölüm üzerinde, B Blok, 18 numaralı bağımsız bölüm üzerinde, B Blok, 19 numaralı bağımsız bölüm üzerinde, B Blok, 20 numaralı bağımsız bölüm üzerinde, B Blok, 22 numaralı bağımsız bölüm üzerinde, B Blok, 27 numaralı bağımsız bölüm üzerinde, B Blok, 28 numaralı bağımsız bölüm üzerinde, B Blok, 29 numaralı bağımsız bölüm üzerinde, B Blok, 32 numaralı bağımsız bölüm üzerinde, B Blok, 36 numaralı bağımsız bölüm üzerinde, B Blok, 42 numaralı bağımsız bölüm üzerinde, B Blok, 43 numaralı bağımsız bölüm üzerinde, B Blok, 44 numaralı bağımsız bölüm üzerinde, B Blok, 47 numaralı bağımsız bölüm üzerinde, B Blok, 52 numaralı bağımsız bölüm üzerinde, B Blok, 53 numaralı bağımsız bölüm üzerinde, B Blok, 55 numaralı bağımsız bölüm üzerinde, B Blok, 56 numaralı bağımsız bölüm üzerinde, B Blok, 57 numaralı bağımsız bölüm üzerinde, B Blok, 59 numaralı bağımsız bölüm üzerinde, B Blok, 61 numaralı bağımsız bölüm üzerinde, B Blok, 62 numaralı bağımsız bölüm üzerinde, B Blok, 63 numaralı bağımsız bölüm üzerinde, B Blok, 64 numaralı bağımsız bölüm üzerinde, B Blok, 65 bağımsız bölüm üzerinde, B Blok, 67 numaralı bağımsız bölüm üzerinde, B Blok, 69 numaralı bağımsız bölüm üzerinde, B Blok, 70 numaralı bağımsız bölüm üzerinde, B Blok, 71 numaralı bağımsız bölüm üzerinde, B Blok, 74 numaralı bağımsız bölüm üzerinde, B Blok, 75 numaralı bağımsız bölüm üzerinde, B Blok, 76 numaralı bağımsız bölüm üzerinde, B Blok, 77 numaralı bağımsız bölüm üzerinde, B Blok, 80 numaralı bağımsız bölüm üzerinde, B Blok, 81 numaralı bağımsız bölüm üzerinde, B Blok, 83 numaralı bağımsız bölüm üzerinde, B Blok, 87 numaralı bağımsız bölüm üzerinde, B Blok, 88 numaralı bağımsız bölüm üzerinde, B Blok, 89 numaralı bağımsız bölüm üzerinde, B Blok, 93 numaralı bağımsız bölüm üzerinde, B Blok, 95 numaralı bağımsız bölüm üzerinde, B Blok, 98 numaralı bağımsız bölüm üzerinde, B Blok, 99 numaralı bağımsız bölüm üzerinde, B Blok, 102 numaralı bağımsız bölüm üzerinde, B Blok, 103 numaralı bağımsız bölüm üzerinde, B Blok, 106 numaralı bağımsız bölüm üzerinde, B Blok, 107 numaralı bağımsız bölüm üzerinde, B Blok, 111 numaralı bağımsız bölüm üzerinde, B Blok, 112 numaralı bağımsız bölüm üzerinde, B Blok, 113 numaralı bağımsız bölüm üzerinde ipotek bulunmaktadır.

*** C Blok, 6 numaralı bağımsız bölüm üzerinde, C Blok, 7 numaralı bağımsız bölüm üzerinde, C Blok, 10 numaralı bağımsız bölüm üzerinde, C Blok, 13 numaralı bağımsız bölüm üzerinde, C Blok, 15 numaralı bağımsız bölüm üzerinde, C Blok, 16 numaralı bağımsız bölüm üzerinde, C Blok, 17 numaralı bağımsız bölüm üzerinde, C Blok, 18 numaralı bağımsız bölüm üzerinde, C Blok, 19 numaralı bağımsız bölüm üzerinde, C Blok, 26 numaralı bağımsız bölüm üzerinde, C Blok, 28 numaralı bağımsız bölüm üzerinde, C Blok, 30 numaralı bağımsız bölüm üzerinde, C Blok, 32 numaralı bağımsız bölüm üzerinde, C Blok, 34 numaralı bağımsız bölüm üzerinde, C Blok, 37 numaralı bağımsız bölüm üzerinde, C Blok, 38 numaralı bağımsız bölüm üzerinde, C Blok, 52 numaralı bağımsız bölüm üzerinde, C Blok, 56 numaralı bağımsız bölüm üzerinde, C Blok, 57 numaralı bağımsız bölüm üzerinde ipotek bulunmaktadır.

*** E Blok, 6 numaralı bağımsız bölüm üzerinde, E Blok, 10 numaralı bağımsız bölüm üzerinde, E Blok, 11 numaralı bağımsız bölüm üzerinde, E Blok, 12 numaralı bağımsız bölüm üzerinde, E Blok, 14 numaralı bağımsız bölüm üzerinde, E Blok, 15 numaralı bağımsız bölüm üzerinde, E Blok, 16 numaralı bağımsız bölüm üzerinde, E Blok, 17 numaralı bağımsız bölüm üzerinde, E Blok, 19 numaralı bağımsız bölüm üzerinde, E Blok, 24 numaralı bağımsız bölüm üzerinde, E Blok, 27 numaralı bağımsız bölüm üzerinde, E Blok, 32 numaralı bağımsız bölüm üzerinde ipotek bulunmaktadır.

*** 06-07-2020 Tarih ve 20739 Yevmiye numarası ile TÜRKİYE VAKIFLAR BANKASI T.A.O. lehine 50.000.000,00 TL bedel ile 1.dereceden ipotek bulunmaktadır.**

***A Blok, 22, 24, 40, 41, 45, 48, 49, 50, 51, 53, 56, 58, 60, 61, 64, 68, 70, 73, 77, 79, 84, 87, 88, 92, 94, 95, 96, 97, 99, 104, 108, 111, 114, 119 numaralı bağımsız bölümler üzerinde ipotek bulunmaktadır.

***B Blok, 1, 3, 8, 10, 12, 13, 14, 15, 20, 23, 25, 26, 28, 29, 30, 35, 39, 40, 44, 47, 49, 57, 59, 109, 110 numaralı bağımsız bölümler üzerinde ipotek bulunmaktadır.

* **10-08-2020 Tarih ve 26214 Yevmiye numarası ile TÜRKİYE VAKIFLAR BANKASI T.A.O. lehine 10000000.00 TL bedel ile 1.dereceden ipotek bulunmaktadır.**

*** (C Blok, 5, 21, 29, 30, 33, 37, 38, 53 nolu bağımsız bölümler üzerinde ipotek bulunmaktadır. D Blok, 15 bağımsız bölüm üzerinde ipotek bulunmaktadır)

* **16-08-2021 Tarih ve 30953 Yevmiye numarası ile TÜRKİYE VAKIFLAR BANKASI T.A.O. lehine 10.000.000,00 TL bedel ile 1.dereceden ipotek bulunmaktadır.**

*** (A Blok, 18 bağımsız bölüm üzerinde)

* **21-10-2020 Tarih ve 38243 Yevmiye numarası ile TÜRKİYE VAKIFLAR BANKASI T.A.O. 50000000.00 TL bedel ile 1.dereceden ipotek bulunmaktadır.**

*** (B Blok, 111 bağımsız bölüm üzerinde, E Blok, 11 bağımsız bölüm üzerinde, E Blok, 12 bağımsız bölüm üzerinde, E Blok, 14 bağımsız bölüm üzerinde, E Blok, 15 bağımsız bölüm üzerinde, E Blok, 16 bağımsız bölüm üzerinde, E Blok, 20 bağımsız bölüm üzerinde)

25-08-2020 Tarih ve 29070 Yevmiye numarası ile TÜRKİYE HALK BANKASI A.Ş. 10094400.00 TL bedel ile 1.dereceden ipotek bulunmaktadır.

02.12.2021 Tarih ve 51038 Yevmiye numarası ile TÜRKİYE HALK BANKASI A.Ş. 30000000.00 TL bedel ile 1.dereceden ipotek bulunmaktadır.

*** (C blok, 8, 27, 40, 44, 45 ve 55 bağımsız bölümler üzerinde, D blok 1, 3, 7, 8, 9, 10, 13, 16, 21 nolu bağımsız bölümler, E blok 1, 4, 8, 9, 22, 29, 30, 34 nolu bağımsız bölümler üzerinde ipotek bulunmaktadır.)

25-08-2020 Tarih ve 29070 Yevmiye numarası ile TÜRKİYE HALK BANKASI A.Ş. 10094400.00 TL bedel ile 1.dereceden ipotek bulunmaktadır.

*** (C-45 bağımsız bölüm üzerinde ipotek bulunmaktadır.)

* **25-11-2020 Tarih ve 43084 Yevmiye numarası ile TÜRKİYE HALK BANKASI A.Ş. lehine 26.004.800,00 TL bedel ile 1.dereceden ipotek bulunmaktadır.**

* **02-12-2021 Tarih ve 51071 Yevmiye numarası ile TÜRKİYE HALK BANKASI A.Ş. lehine 50000000.00 TL bedel ile 2.dereceden ipotek bulunmaktadır.**

* **07-12-2021 Tarih ve 51898 Yevmiye numarası ile TÜRKİYE HALK BANKASI A.Ş. lehine 50000000.00 TL bedel ile 3.dereceden ipotek bulunmaktadır.**

*** (A Blok, 1, 21, 27, 35, 62, 106, 110 nolu bağımsız bölümler üzerinde, B Blok, 2, 6, 21, 34, 46, 54, 61, 62, 63, 69, 73, 87, 88, 99, 101, 102, 103 ve 107 nolu bağımsız bölümler üzerinde, C Blok, 8, 27, 40, 44, 50, 55 nolu bağımsız bölümler üzerinde, E Blok, 6 bağımsız bölüm üzerinde, D Blok 6, 22, 23, 24, E Blok, 4, 17, bağımsız bölüm üzerinde, E Blok, 19, bağımsız bölüm üzerinde ipotek bulunmaktadır.)

* **09-04-2021 Tarih ve 14588 Yevmiye numarası ile TÜRKİYE HALK BANKASI A.Ş. lehine 7636000.00 TL TL 1.dereceden ipotek bulunmaktadır.**

*** (B Blok, 102 bağımsız bölüm üzerinde ipotek bulunmaktadır.)

* **27-07-2021 Tarih ve 28050 Yevmiye numarası ile ALBARAKA TÜRK KATILIM BANKASI A.Ş. lehine 1500000.00 TL TL 1.dereceden ipotek bulunmaktadır.**

*** (A Blok, 10 bağımsız bölüm üzerinde ipotek bulunmaktadır.)

Rehinler:

* **07-04-2022 Tarih ve 16334 Yevmiye numarası ile HALK FİNANSAL KİRALAMA ANONİM ŞİRKETİ lehine 4500000.00 TL TL 1.dereceden ipotek bulunmaktadır.**

*** (A Blok, 71 nolu bağımsız bölümler üzerinde ipotek bulunmaktadır.)

* **07-04-2022 Tarih ve 16332 Yevmiye numarası ile HALK FİNANSAL KİRALAMA ANONİM ŞİRKETİ lehine 4600000.00 TL TL 1.dereceden ipotek bulunmaktadır.**

*** (A Blok, 85 nolu bağımsız bölümler üzerinde ipotek bulunmaktadır.)

(Tebliğ'in 22-1-c maddesinde "Portföylerine ancak üzerinde ipotek bulunmayan veya gayrimenkulün değerini doğrudan ve önemli ölçüde etkileyecek nitelikte herhangi bir takyidat şerhi olmayan gayrimenkuller ile gayrimenkule dayalı haklar dahil edilebilir. Bu hususta 30 uncu madde hükümleri saklıdır.", 22-1-j maddesinde ise "Herhangi bir şekilde, devredilebilmesi konusunda bir sınırlamaya tabi olan varlıklara ve haklara yatırım yapamazlar. Yüksek Planlama Kurulundan izin alınması şartı bu hüküm kapsamında devir kısıtı olarak değerlendirilmez." hükümleri yer almaktadır.

Tebliğ'in 30.maddesinde "Kat karşılığı ve hasılat paylaşımı yapılan projelerde, projenin gerçekleştirileceği arsaların sahiplerince ortaklığa, bedelsiz veya düşük bedel karşılığı ortaklık lehine üst hakkı tesis edilmesi veya arsanın devredilmesi halinde, projenin teminatı olarak arsa sahibi lehine ortaklık portföyünde bulunan gayrimenkuller üzerine ipotek veya diğer sınırlı ayni haklar tesis edilmesi mümkündür. (Değişik cümle:RG-9/10/2020-31269)

Ayrıca kendi tüzel kişilikleri lehine temin edilecek finansman için portföydeki varlıklar üzerinde ipotek, rehin ve diğer sınırlı ayni haklar tesis edilebilir. Portföydeki varlıkların üzerinde bu amaçlar dışında hiçbir suretle üçüncü kişiler lehine ipotek, rehin ve diğer sınırlı ayni haklar tesis ettirilemez ve başka herhangi bir tasarrufta bulunulamaz. Bu hususa ortaklıkların esas sözleşmesinde yer verilmesi zorunludur." denilmektedir.

Taşınmazlara dair takyidat kayıtları incelendiğinde bazı bağımsız bölümler üzerinde muhtelif bankalar lehine ipotek şerhleri bulunmaktadır. Taşınmazlar üzerindeki ipotek şerhlerinin Tebliğ'in 30. maddesine istinaden konulduğuna dair şirket beyannamesi ekte sunulmuştur.

Sermaye Piyasası Mevzuatı uyarınca devredilmesine engel bir husus olmadığı, bu söz konusu taşınmazlarda "Proje" olarak Gayrimenkul Yatırım Ortaklığı Portföyüne alınmasında bir sakınca bulunmadığı kanaatine varılmıştır.)

2.2.1 - Taşınmazın Son Üç Yıllık Dönemde Gerçekleşen Alım Satım İşlemleri

Konu taşınmazın yönetim planı 25-03-2020 Tarihlidir.

* 13-10-2021 Tarih ve 40997 Yevmiye numarası ile Ticaret Şirketlerine Ayni Sermaye Konulması kararı bulunmaktadır.

2.3 - Kullanımına İlişkin Yasal İzinler İmar ve Proje Bilgileri, Kısıtlamalar

2.3.1 - İmar Durumuna İlişkin Veriler

Ümraniye Belediyesi'nden alınan 31.12.2021 tarih, 3490346 sayılı ekte sunulan imar durum yazısına göre ;

"Söz konusu parsel; 20.11.2009-25.03.2011-17.04.2012-12.07.2012-15.01.2016-18.03.2016-17.03.2017 tasdik tarihli Ümraniye İhlamurkuyu, Aşağı Dudullu, Yukarı Dudullu ve Esenşehir Mahallelerinin havza içinde kalan kısmına ait 1/1000 Ölçekli Uygulama İmar Planına ve 21.11.2014-18.10.2015 tasdik tarihli Kemerdere ve Çekmeköy Deresi ile Yakın Çevresine ilişkin 1/5000 ölçekli Nazım İmar Planı değişikliği ile 1/1000 ölçekli uygulama imar planı değişikliğine göre; Ayrık Nizam, H= Avan Proje, E=1,30, Ön Bahçe: 5,00 mt., Arka Bahçe: 3,00 mt., Yan Bahçe 3,00 mt., KONUT ALANI' nda kalmaktadır.

E=1,30 yapılanma şartlarının geçerli olduğu parsellerde; parsel büyüklüğü 1.200 m² üzerinde ise maks. TAKS=0,30' dur. 7450 parsel, 2072 parselin terk ve ifraz işlemleri sonucu oluşmuştur.

21.11.2014-18.10.2016 tasdik tarihli Ümraniye İlçesi 1/1000 ölçekli Kemerdere ve Çekmeköy Deresi ile Yakın Çevresi Uygulama İmar Planı Tadilatı Plan Notları ekteki yazıda belirtilmiştir

2.3.2 - Taşınmazın Son Üç Yıllık Dönemde İmar Planında Meydana Gelen Değişiklikler

*20.11.2009 25.03.2011 17.04.2012 12.07.2013 15.01.2016 18.03.2016 17.03.2017 21.04.2017 Tasdik Tarihli Ümraniye İhlamurkuyu, Aşağı Dudullu, Yukarı Dudullu Ve Esenşehir Mahallelerinin Havza İçinde Kalan Kısımına Ait 1/1000 Ölçekli Uygulama İmar Planı'nda E:1,30, Konut alanında kalmaktadır.

2.3.3 - Yapılaşma Bilgi ve Belgelerinin İrdelenmesi

Ümraniye Belediyesi ve ilgili kurumdan alınan bilgilere incelenen yapı ruhsat bilgileri aşağıda tablo halinde verilmiştir.

Yeni yapı ruhsatı'na göre onaylı olan onaylı mimari projeleri incelenmiştir.

Taşınmaza ait yapı ruhsat belgeleri aşağıdaki gibidir. Ümraniye Belediyesinden edinilen bilgiler doğrultusunda inceleme yapılmıştır.

RUHSAT BELGESİ BİLGİLERİ												
BLOK ADI	TARİHİ	SAYISI	VERİLİŞ NEDENİ	İLK RUHSAT TARİHİ	İLK RUHSAT SAYISI	KULLANIM AMACI	BAGIMSIZ BÖLÜM SAYISI	YAPI SINIFI	KONUT ALANI	TİCARET ALANI	ORTAK ALAN	TOPLAM ALANI (M2)
A	1.06.2021	21/2089	TADİLAT	22.09.2017	2017/14142	MESKEN	119	V-A	13.722,39		18.504,94	32.227,33
B	5.10.2021	21/6527	TADİLAT	31.12.2018	2018/20208	MESKEN + İŞYERİ	113	V-A	13.917,38	2.152,68	7.291,29	23.361,35
C	5.10.2021	21/6527	TADİLAT	31.12.2018	2018/20208	MESKEN	57	IV-C	6.744,10		3.525,75	10.269,85
D	6.10.2021	21/6527	TADİLAT	31.12.2018	2018/20208	MESKEN	24	IV-C	3.186,91		9.901,41	13.088,32
E	7.10.2021	21/6527	TADİLAT	31.12.2018	2018/20208	MESKEN	35	IV-C	4.185,77		4.216,26	8.402,03
TOPLAM									41.756,55	2.152,68	43.439,65	87.348,88

2.3.4 - Taşınmazın Yasal ve Mevcut Durumuna İlişkin Görüş

Yerinde yapılan tespitlerde inşaatın devam ettiği görülmüştür. Kat irifakı kurulmuş olan projede, mevcut durumda projenin inşaatı başlamış olup EYG YAPI VE YATIRIM ANONİM ŞİRKETİ'nden alınan bilgiye ve yapılan incelemelere göre bütün bloklar için ortalama fiziki ilerleme yüzdesi yaklaşık % 59,00 ' dur.

2.3.5 - Yapı Denetim Kuruluşuna ve İşlemlerine Ait Bilgiler

Omega Yapı Denetim Limited Şirketi:

Zühtüpaşa, Blokları E-, İş Bankası Konut Sitesi Sk. No:15, 34724 Kadıköy/İstanbul

Proje İlişkin Detaylı Bilgi ve Planların ve Söz Konusu Değerin Tamamen

2.3.6 - Mevcut Projeye İlişkin Olduğuna ve Farklı Bir Projenin Uygulanması Durumunda Bulunacak Değerin Farklı Olabileceğine İlişkin Açıklama

Proje için takdir edilen değer tamamen mevcut projeye ilişkin olup, projede değişiklik yapılması, farklı bir projenin uygulanması durumunda değer değişebilecektir.

2.3.7 - Varsa, Gayrimenkulün Enerji Verimlilik Sertifikası Hakkında Bilgi

Değerleme konusu taşınmazlar henüz inşaat aşamasında olup taşınmazlara ait enerji verimlilik sertifikası bulunmamaktadır.

3 - DEĞERLEME KONUSU TAŞINMAZ İLE İLGİLİ BİLGİLER

3.1 - Tanımı

Değerlemeye konu olan taşınmaz; İstanbul İli, Ümraniye İlçesi, Necip Fazıl Mahallesi, Hamza Yerlikaya Caddesi cepheli 70/A, 70/B, 70/C, 70/E Narlıbahçe Sitesi'nde yer alan mesken ve dükkanlardır. (UAVT listesi ekte belirtilmiştir.)

3.2 - Konumu Ve Yakın Çevre Özellikleri

Proje Ümraniye İlçesi'nde Necip Fazıl Mahallesi'nde yer almaktadır. Yakın çevresi konut fonksiyonlu gelişmiştir. Taşınmazın yakın çevresinde Sinpaş Avangarden, Çekmeköy Kent Parkı, Çekmeköy Belediyesi, İstanbul Palace Sitesi, Sinpaş Central Life, Sinpaş Aquacity, Emin Ali Paşa Camii, Şehit Öğretmen Seveda Aydoğan İlkokulu, Çekmeköy Mezarlığı, Şehit Binbaşı Ömer Aktuğ Parkı, Ümraniye Atatürk Meslek Lisesi, Mustafa Vasif Karşıgil İlkokulu yakın çevredeki birimlerdir. Bölgede ikamet edenlerin sosyo-ekonomik profilini orta-gelir grubu oluşturmaktadır. bulunmaktadır. Taşınmazın yakın çevresinde inşaatı yakın geçmişte tamamlanmış kapalı konut siteleri ile 5-6 katlı fiziksel yaşı yüksek mesken binaları yer almaktadır. Değerleme konusu proje Şile Otoyolu ile Hamza Yerlikaya Bulvarı'na yakın konumdadır.

3.3 - Ulaşım Özellikleri

Değerleme konusu projenin ulaşılabilirliği yüksek olup, toplu taşıma araçları ve özel araçlar ile erişim sağlanmaktadır. Taşınmazlara ulaşım Şile Otoyolu üzerinden yan yol aracılığıyla Hamza Yerlikaya Bulvarı üzerinden sağlanmaktadır. Toplu taşıma araçlarıyla ise Şile Otoyolu üzerinden erişim sağlanmaktadır.

Ümraniye ve Çekmeköy Kent Merkezi'ne yaklaşık 5 km, Kadıköy Kent Merkezi'ne yaklaşık 20 km, Üsküdar Kent Merkezi'ne yaklaşık 20 km mesafede yer almaktadır.

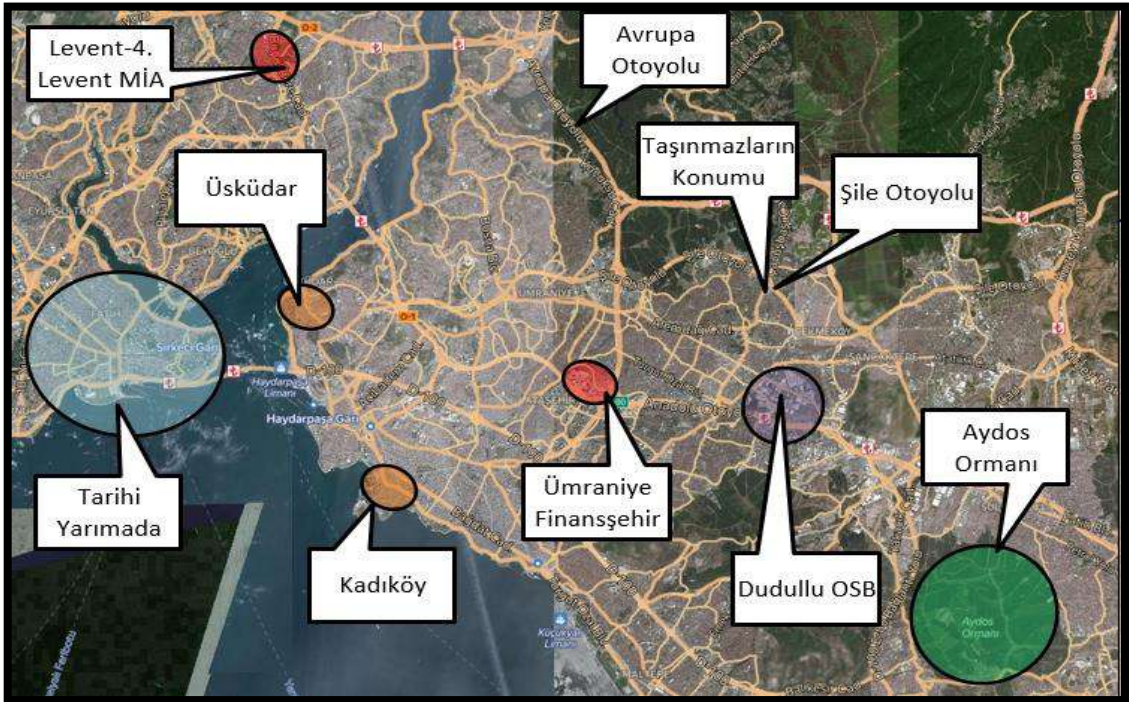

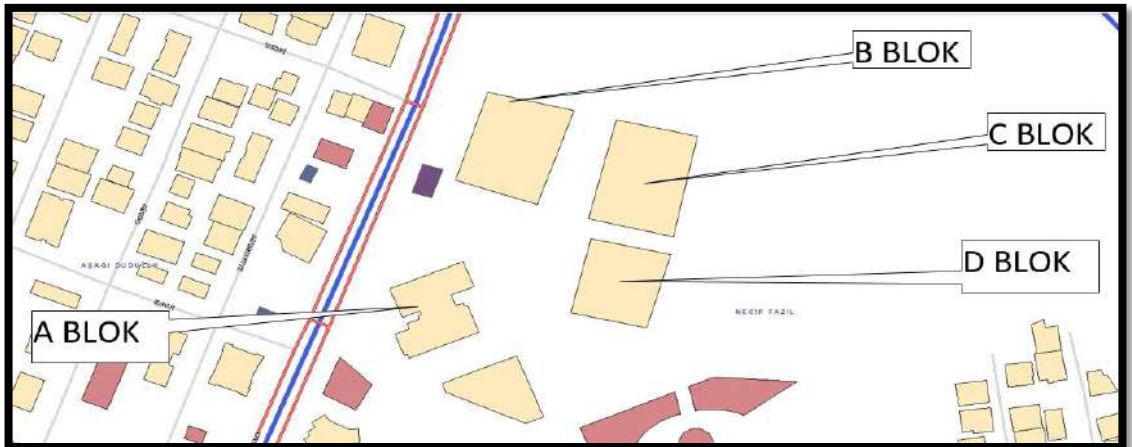
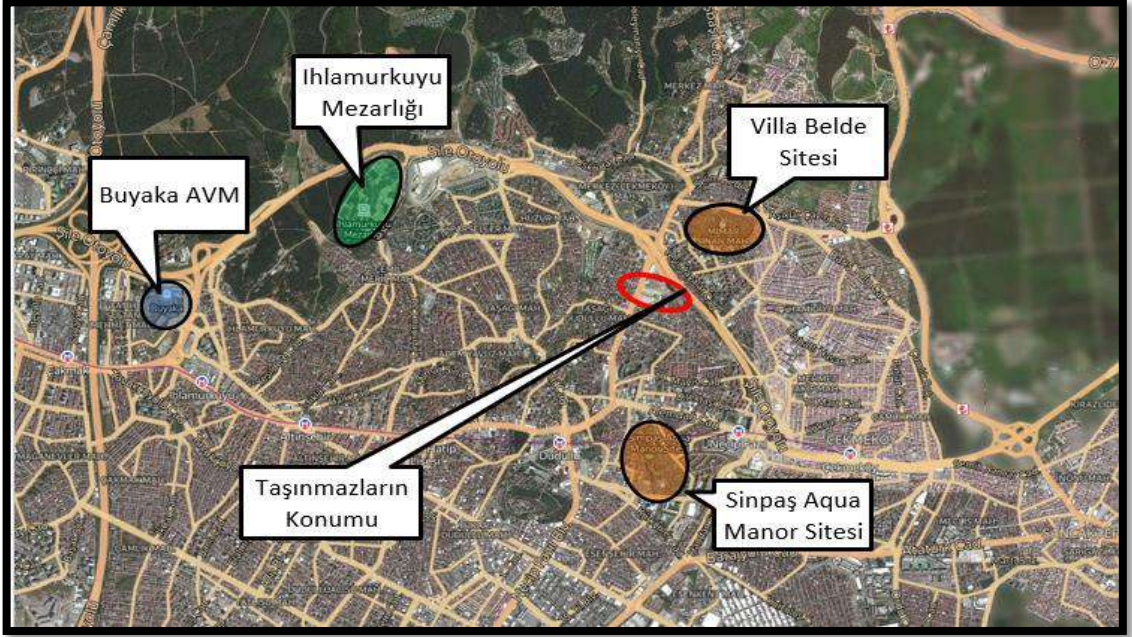

3.4 - Taşınmazın Fiziki Özellikleri

3.4.1 - Genel Özellikleri

Değerlemeye konu olan taşınmaz; İstanbul İli, Ümraniye İlçesi, Necip Fazıl Mahallesi, Hamza Yerlikaya Caddesi cepheli 70/A, 70/B, 70/C, 70/E Narlıbahçe Sitesi'nde yer alan mesken ve dükkanlardır. (UAVT listesi ekte belirtilmiştir.)

Narlıbahçe Konut Sitesi; tapuda Aşağı Dudullu Mahallesi, 7450 pasel üzerinde yer almaktadır. Halihazırda inşaat halindeki korunaklı sitede 2+1, 3+1 ve 4+1 seçenekleriyle konut seçenekleri bulunmaktadır. Korunaklı sitede oyun alanları, kapalı otopark, yüzme havuzu ... gibi alanlar yer almaktadır. Sitede 5 adet blok bulunmaktadır.

A Blok; 4 bodrum kat, zemin kat ve 18 normal kattan oluşmaktadır. Toplam kat sayısı 23 kattır. A blokta toplam 119 adet mesken bulunmaktadır. V-A yapı sınıfındadır.

B Blok; 2 bodrum kat, zemin kat, 14 normal kattan oluşmaktadır. Toplam kat sayısı 17 kattır. B blokta toplam 107 adet mesken, 6 adet işyeri, toplam 113 adet bağımsız bölümden oluşmaktadır. V-A yapı sınıfındadır.

C Blok; bodrum kat, zemin kat, 14 normal kattan oluşmaktadır. Toplam 16 adet kattan oluşmaktadır. C blokta toplam 57 adet meskenden (bağımsız bölüm) oluşmaktadır.

D Blok; 4 bodrum kat, zemin kat ve normal kattan oluşmaktadır. D Blokta toplam 24 adet mesken (bağımsız bölüm) bulunmaktadır.

E Blok; 3 bodrum kat, zemin kat, 6 normal kattan oluşmaktadır. E Blokta toplam 35 adet mesken (bağımsız bölüm) bulunmaktadır.



3.4.2 - 21. Maddesi Kapsamında Yeniden Ruhsat Alınmasını Gerektirdiği Değişiklikler Olup Olmadığı Hakkında Bilgi

7450 nolu parsel üzerinde geliştirilen proje için ruhsat belgeleri alınmış olup, inşaatın devam ettiği gözlemlenmiştir.

4 - DEĞERLEME İLE İLGİLİ ANALİZLER

4.1 - Taşınmazın Bulunduğu Bölgenin Özellikleri

4.1.1 - İstanbul İli

İstanbul 41° K, 29° D koordinatlarında yer alır. Batıda Çatalca Yarımadası, doğuda Kocaeli Yarımadası'ndan oluşur. Kuzeyde Karadeniz, güneyde Marmara Denizi ve ortada İstanbul Boğazı'ndan oluşan kent, kuzeybatıda Tekirdağ'a bağlı Saray, batıda Tekirdağ'a bağlı Çerkezköy, Tekirdağ, Çorlu, Tekirdağ, güneybatıda Tekirdağ'a bağlı Marmara Ereğlisi, kuzeydoğuda Kocaeli'ne bağlı Kandıra, doğuda Kocaeli'ne bağlı Körfez, güneydoğuda Kocaeli'ne bağlı Gebze ilçeleri ile komşudur. İstanbul'u oluşturan yarımadalardan Çatalca Avrupa, Kocaeli ise Asya anakaralarındadır. Kentin ortasındaki İstanbul Boğazı ise bu iki kıtayı birleştirir. Boğazdaki Fatih Sultan Mehmet ve Boğaziçi Köprüleri kentin iki yakasını birbirine bağlar. İstanbul Boğazı boyunca ve Haliç'i çevreleyecek şekilde Türkiye'nin kuzeybatısında kurulmuştur.

İstanbul, Türkiye'nin en büyük kenti olup, 15 milyon kişiyi aşan nüfusu ile dünyanın da sayılı kentlerinden biri haline gelmiştir. Batı ile Doğu arasında köprü olma özelliği ile yerli ve yabancı sermaye için, bölgelerarası ilişki kurma ve bölgelere açılma yönünden önemli bir merkezdir. İstanbul Boğazı, Karadeniz'i, Marmara Denizi'yle birleştirirken; Asya Kıtası'yla Avrupa Kıtası'nı birbirinden ayırmakta ve İstanbul kentini de ikiye bölmektedir.



Türkiye İstatistik Kurumu'nun (TÜİK) hazırlamış olduğu 2021 yılı Adrese Dayalı Nüfus Kayıt Sistemi (ADNKS) Nüfus Sayımı Sonuçlarına göre İstanbul'un Toplam Nüfusu 15.840.900 kişidir. İstanbul'un 14'ü Anadolu Yakasında, 25'i Avrupa Yakasında olmak üzere toplam 39 ilçesi vardır.

4.1.2 - Ümraniye İlçesi

Ümraniye Marmara Bölgesinde, İstanbul'un Anadolu yakasında yer almakta olup, sağlam bir zemin üzerine kurulmuştur. Nüfus açısından İstanbul'un 39 ilçesi arasında 5. sırada yer almaktadır. Ümraniye'nin doğusunda Sancaktepe, güneyinde Ataşehir, batısında Üsküdar, kuzeyinde Çekmeköy ve Beykoz ilçeleri yer almaktadır. Ümraniye'nin denizden yüksekliği 120 metre olup, doğuya doğru Yukarı Dudullu kısmında 180 metreye kadar çıkar. Ümraniye nüfusu 2020 yılına göre 713.853 kişidir. 1960 yılına kadar Üsküdar'a bağlı köy olarak kalan Ümraniye'de 1963 yılında belediye teşkilatı kurulmuş ancak 1980'deki askeri darbeden sonra belediye teşkilatı feshedilerek Üsküdar belediyesine bağlı bir Şube Müdürlüğüne dönüştürülmüştür. 04.07. 1987 tarihli Resmi Gazetede yayınlanan 3392 sayılı Kanunla İlçe olan Ümraniye'de ilk yerel seçim 1989'da yapılmıştır. Hızla gelişen Ümraniye İlçesinden 2008 yılında Çekmeköy ve Sancaktepe İlçeleri ayrılmış, bazı mahalleler de yeni kurulan Ataşehir İlçesine verilmiştir. Ümraniye İlçesinde 35 mahalle muhtarlığı mevcuttur.

Türkiye İstatistik Kurumu'nun (TÜİK) hazırlamış olduğu 2020 yılı Adrese Dayalı Nüfus Kayıt Sistemi (ADNKS) Nüfus Sayımı Sonuçlarına göre İstanbul'un Toplam Nüfusu 726,758 kişidir.

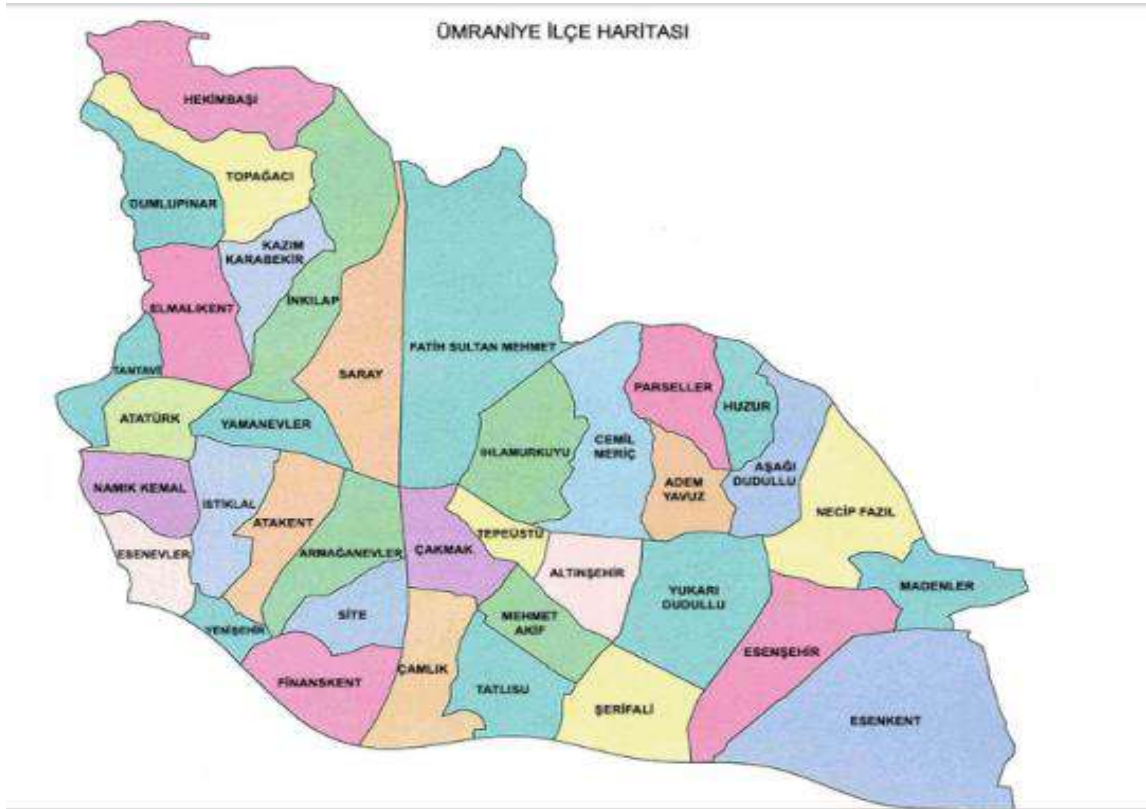

4.1.3 - Gayrimenkul Piyasasının Mevcut Ekonomik Göstergeler Doğrultusunda Analizi

Türkiye Ekonomik Görünüm

Türkiye ekonomisinde 2001 krizi sonrasında sağlanan disiplin kamu borcu, bankacılık oranları, bütçe dengesi gibi noktalarda başarıya ulaşmış ve 2008 yılına kadar büyüme oranlarında sürekli artış sağlanmıştır. 2008 ile 2012 yılları arası gelişmekte olan ekonomiler küresel krizden en çabuk çıkan ülkeler gurubunu oluşturmuşlardır. Bu süreçte yıllık büyüme hızlarında görülen artışlar dünya ekonomisine nefes aldirmiştir. Türkiye gibi ülkelerin kriz sonrası performansları oldukça göz kamaştırıcı olmuştur.

Gelişmekte olan ülke ekonomilerinin kendilerini onarabilme ve toparlanma kabiliyeti gelişmiş ülke ekonomilerine göre daha hızlı bir oranda gerçekleşmektedir. Ancak bu tip ekonomilerin temel sorunu elde edilen kazanımların korunamaması ve istikrarın sağlanamamasıdır. Türkiye'nin; tasarruf eksikliği, işsizlik, fiyatlar genel seviyesi ile ilgili sorunlar, ithalat ve ihracat kalemlerinin katma değerli hale getirilmesi, döviz dengesinin sağlanması, orta gelir tuzağı gibi hususlar, cari açık, talep bozuklukları, teknolojik eksiklikler, siyasi ve coğrafi riskler konularında eksikliği bulunmaktadır.

Türkiye ekonomisi için en büyük gelişmelerden biri 2018 yılında Ağustos ayında yaşanan kur şokuyla birlikte başlayan ekonomik kriz olmuştur. Bu kriz 2009'dan beri yaşanan ilk ekonomik kriz olma özelliği taşımaktaydı. 2018 yılının Ekim ayında %25,2 ile son 15 yılda görülen en yüksek seviye ulaşan enflasyon, 2019 yılını %11,84 seviyesinde kapattı. Enflasyonun düşmesinde sınırlı iç talep, Enflasyonla Mücadele Kampanyası kapsamındaki politikalar ve 2018 yılında yaşanan kur artışından sonra görece azalan kur dalgalanmaları etkili oldu. Böylece enflasyon kriz öncesi eğilimine geri döndü.

2019 yılı içerisinde tahmin edildiği üzere ABD Merkez Bankası FED temmuz, eylül ve ekim aylarındaki toplantılarında üç kez 25'er baz puan olmak üzere faizleri toplam 75 baz puan indirdi. Bu faiz indirimleri Türkiye'nin de aralarında olduğu gelişmekte olan ülkelerdeki sermaye çıkışının hafiflemesini sağlayarak, 2019 yılı boyunca Türk Lirası'ndaki değer kaybını azalttı. FED'e benzer şekilde Avrupa Merkez Bankası (ECB) da Eylül ayında depo faiz oranını %-0,50'ye indirdi ve varlık alım programına tekrar başladığını açıkladı.

2019 yılı boyunca TL'nin ABD Doları karşısında değer kaybı yavaşladı. 2018 yılı Ağustos ayında tüm zamanların rekorunu kırarak 7.23 seviyesini gören ABD Doları kuru, 2019 yılında dalgalı bir seyir izleyerek geriledi ve 2019 yılsonunu 5,96 seviyesinde kapattı. 2018 Ekim ayı itibarıyla son 15 yılın en yükseği olan %25,2 seviyelerine yükselen enflasyon, takip eden aylarda düşüş eğilimine girerek 2018 yılını %20,3 seviyesinde kapattı. 2019 yılı boyunca döviz kurundaki artışın kontrol altına alınmasıyla, kurun enflasyon ve faiz oranları üzerinde yarattığı olumsuz etkiler ortadan kalktı ve enflasyon oranı 2019 yılsonunda %11,84 oldu." (Colliers International, 2019, İkinci Yarı Raporu).

2019 Aralık ayında başlayan COVID-19 salgınının 2020'nin ilk yarısında tüm dünyaya yayılmasıyla salgının ekonomi üzerindeki olumsuz etkileri beklenenden daha sert olmuştur. Salgının etkileri daha da belirginleşince salgının kontrol altına alınması önlemler alınmış ve ekonomide duraksama yaşanmıştır.

Pandeminin ilk döneminde ekonomik kaybı diğer ülkelerdeki gibi yüksek olan Türkiye, hızlı bir toparlanma ile benzer ülkelerden ayrıştı. Türkiye ekonomisi zincirlenmiş hacim endeksine göre 2021'in üçüncü çeyreğinde yıllık bazda %7,4 oranında büyüdü.

Türkiye ekonomisi, 2020 yılında %1,8 oranında büyüyerek büyüme kaydeden birkaç ekonomiden biri olmuştur. Bu olumlu tablo 2021 yılında da devam etti ve GSYİH 2. çeyrekte yıllık %22'lik güçlü bir artışın ardından 3. çeyrekte %7,4 arttı. Böylece, yılın ilk dokuz ayında yıllık büyüme %11,7 düzeyinde gerçekleşti. Başta hane halkı harcamaları olmak üzere iç talepteki artış ve net ticaret genel büyümeye olumlu katkı yaparken, inşaat yatırımlarındaki azalışın etkisiyle yatırım harcamaları büyümeyi sınırlandırdı.

Küresel büyümenin, 2020 yılındaki keskin düşüşün ardından baz etkisiyle birlikte 2021 yılında güçlü bir şekilde toparlanması bekleniyor. ABD ekonomisinin 2021 yılında %5,7 ile beklentinin üzerinde büyümesi, küresel büyümenin de öngörülenden daha güçlü olabileceği beklentilerini artırdı. 2022 yılında salgının seyrine ilişkin gelişmelerin yanı sıra başlıca merkez bankalarının para politikası kararlarının küresel piyasaların seyrinde etkili olması bekleniyor. FED, ocak ayındaki toplantısında 2022 Mart ayında varlık alımlarını sonlandırıp faiz artırımlarına başlayacağı sinyalleri verdi. Piyasalar, 2022 yılı içerisinde FED'in 3 kez 25'er baz puanlık faiz artışı yapacağını öngörüyor. Aralık ayında politika faizini %0,25'e yükselterek salgının başlangıcından bu yana faizleri artıran ilk büyük merkez bankası olan İngiltere Merkez Bankası'nın yanı sıra ECB (Avrupa Merkez Bankası), 1,85 trilyon Euro büyüklüğündeki Pandemi Acil Varlık Alım programını 2022 Mart ayında sonlandıracağını açıkladı. Artan enflasyon dolayısıyla gelişmiş ülke ekonomilerinin genişlemeci para politikalarını sonlandırıp yavaş yavaş daraltıcı para politikalarına geçmeleri, Türkiye gibi gelişmekte olan ülkelere olan sermaye akışında baskı oluşturabilir. (Colliers International, 2021, İkinci Yarı Raporu).

Küresel salgının etkisi hafiflese de özellikle üretim yapısı, arz olanakları ve lojistik anlamında sıkıntılar devam edegelmektedir. Salgının hafiflemesi ve küresel teşviklerin etkisiyle artan varlık talebi içinde en önemli araçlardan birisi de gayrimenkul olmuştur. Dünya genelinde değişen talep yapısına göre gayrimenkule olan ilgi artmış, düşük faiz ve bol likidite dönemi de bu süreçte destek olmuştur. Uygulanan genişletici para ve maliye politikalarının etkisi ile 2021 yılında küresel olarak büyüme güçlenmiş, hammadde ihtiyacı artmış bunlarla birlikte fiyatlar genel seviyesinde de yükselmeler görülmüştür.

Dünya ekonomisinde 2022 ilk çeyrek jeopolitik belirsizliklerin arttığı bir dönem olarak geride kalmıştır. Rusya ve Ukrayna arasında sıcak çatışmaya dönüşen gerilim enerji fiyatları başta olmak üzere emtia fiyatlarında artışa yol açmıştır. Enflasyon görünümü üzerindeki yukarı yönlü riskler artarken büyüme beklentileri aşağı çekilmiştir. Uluslararası Para Fonu (IMF) Küresel Ekonomik Görünüm raporunda savaşın toparlanmayı yavaşlattığını değerlendirirken, 2022 yılı dünya büyüme öngörülerini %4,4'ten %3,6'ya indirmiştir. Raporda, gelişmiş ekonomilerde enflasyonun bir önceki tahminlerine kıyasla 1,8 yüzde puan daha yukarıda %5,7 olacağını öngörürken, gelişmekte olan ekonomilerde enflasyonun %8,7 ile önceki beklentisinin 2,8 yüzde puan üzerinde olacağını duyurmuştur. Bununla birlikte, devam eden savaş, gelişmiş ekonomilerde beklenen parasal sıkılaşıma, finansal piyasalarda oynaklık, salgın döneminde alınan genişlemeci maliye politikası adımlarının geri çekilmesi, Çin'deki yavaşlama ile salgının seyri ve aşuya erişim konularını küresel görünüm üzerindeki belirleyici unsurlar olarak sıralamıştır. (Gyoder,2022, 1.Çeyrek Raporu)

2021 yılını güçlü bir büyüme ile tamamlayan Türkiye ekonomisi 2022 yılında sınırlı bir yavaşlamayla başlamıştır. 2021 yılı dördüncü çeyrek gayri safi yurtiçi hasıla (GSYH) verileri iç ve dış talebin dengeli katkısıyla güçlü büyümüştür. Takvim ve mevsim etkisinden arındırılmış verilere göre GSYH bir önceki döneme göre %1,5 büyürken, yıllık büyüme oranı %9,1 ile önceki çeyreğe göre hızlanmıştır. Önceki dönemlere ilişkin yapılan güncellemeler sonrası 2021 yılı geneli büyüme oranı %11,0 olurken, Dolar bazında GSYH 2020 yılındaki 716,9 milyar dolardan 802,7 milyar dolara yükselirken, kişi başına gayri safi yurtiçi hasıla 9 bin 539 dolar olarak hesaplanmıştır. Yıl genelinde harcamalar tarafında büyümeye en yüksek katkı özel sektör tüketiminden ve ihracattan gelirken, üretim tarafında inşaat dışındaki faaliyet kollarının hepsi büyümeye pozitif katkı yapmıştır.

2022 ilk çeyreğe ilişkin öncü veriler ise ekonomiye ilişkin karışık sinyaller vermektedir. Sanayi üretimi Ocak ayında %2,4 azalırken, Şubat ayında %4,4 oranında büyümüştür. Perakende satışlarda Ocak ayındaki %1,5 azalışa karşın, Şubat'ta %0,5 yükseliş kaydetmiştir. İşgücü piyasasında ise salgın ve kısıtlama tedbirleri nedeniyle karışık bir tablo

ortaya çıkmıştır. Mevsimsellikten arındırılmış verilere göre 2021 sonunda %11,4 olan işsizlik oranı Şubat itibarıyla %10,7'ye gerilerken, geniş tanımlı işsizlik göstergeleri iyileşmeye eşlik etmiştir. Öte yandan, imalat sanayi satın alma yöneticileri endeksi (PMI) ilk çeyrek sonu itibarıyla 49,4 ile daralma bölgesine inerken, kapasite kullanım oranı gücünü korumaktadır. Güven endeksleri gerilerken, bankacılık sektörü kredi hacmi ve harcamalara dair diğer göstergeler iç talepteki yavaşlamanın sınırlı olduğuna işaret etmektedir.

2021 sonunda %36,1 olan genel tüketici fiyatları endeksi (TÜFE) yıllık enflasyonu Mart ayında %61,1'e çıkmıştır. Aynı dönemde çekirdek enflasyon (C endeks) %31,9'dan %48,4'e yükselirken, gıda fiyatlarında yıllık enflasyon %44,7'den %71,6'ya yükselmiştir. 2021 sonunda %79,9 olan genel yurtiçi üretici fiyatları endeksi (Yi-ÜFE) yıllık enflasyonu Mart'ta %115,0'e çıkarken, imalat sanayi ÜFE yıllık enflasyonu %77,4'ten %106,6'ya ulaşmıştır. Mart ayı verileri fiyat baskısının bazı kalemlerde yavaşlamış olmakla birlikte sürdürdüğünü teyit etmiştir.

TCMB para politikası faizini %14'te sabit tutarken, tüm politika araçlarında yürütülen kapsamlı gözden geçirmenin devam ettiğinin altını çizmektedir. Jeopolitik gelişmelerin yol açtığı enerji maliyeti artışlarının, ekonomik temellerden uzak fiyatlamaya oluşumlarının geçici etkilerinin ve küresel emtia fiyatlarındaki artışların oluşturduğu güçlü negatif arz şoklarının enflasyondaki yükselişte etkili olduğunu değerlendirmektedir. Sürdürülebilir fiyat istikrarı ve finansal istikrarın tesisi için atılan ve kararlılıkla sürdürülmekte olan adımlarla, enflasyonda baz etkilerinin ortadan kalkmasıyla ve küresel barış ortamının yeniden tesis edilmesiyle dezenflasyonist sürecin başlayacağını öngörmektedir. Bununla birlikte, enflasyonda kalıcı düşüşe işaret eden güçlü göstergeler oluşana ve orta vadeli %5 hedefine ulaşmaya kadar elindeki tüm araçları "Liralaşıma stratejisi" çerçevesinde kararlılıkla kullanacağını vurgulamaktadır. (Gyoder,2022, 1.Çeyrek Raporu)

Temel Ekonomik Göstergeler

	2017	2018	2019	2020	2021	2022
GSYİH (Cari ABD Doları)	\$859 milyar	\$797 milyar	\$761 milyar	\$717 milyar	\$787 milyar*	\$711 milyar*
Kişi başına düşen GSYİH (Cari ABD Doları)	\$10,696	\$9,792	\$9,213	\$8,562	\$9,320*	\$8,310*
Büyüme	7,5%	3,0%	0,9%	1,8%	10,3%*	2,5%*
Enflasyon	11,9%	20,3%	11,8%	14,6%	36,1%	31,6%*
Cari Açık (Milyar ABD Doları)	-\$40,8	-\$21,7	\$6,8	-\$36,7	-\$18,9*	-\$19,2*
Cari Açık/GSYİH	-4,7%	-2,7%	0,9%	-5,1%	-2,4%*	-2,7%*
ABD Doları/ TL (Yıl Sonu)	3,78	5,30	5,96	7,44	13,32	13,86*
İşsizlik Oranı	9,9%	12,8%	13,2%	12,6%	12,2%*	12%*

Enflasyon 2021 yılı sonunda döviz kurundaki ani artışın da etkisiyle %36,1'e ulaşarak son 19 yılın en yüksek seviyesini gördü. Oxford Economics ocak ayı tahminlerine göre; tüketici fiyatlarını etkileyen ÜFE'de yıllık yaklaşık %80 oranında artış, kamu hizmetlerindeki zamlar, vergilerdeki ve emtia fiyatlarındaki artış göz önüne alındığında enflasyonun 2022'de yüksek kalması ve yılı %31,6'da kapatması bekleniyor. (Colliers International, 2021, İkinci Yarı Raporu).

Yıllık Enflasyon*



Tüketici fiyat Endeksi'nde (TÜFE) 2021 yılı Aralık ayında bir önceki aya göre %13,58, bir önceki yılın Aralık ayına göre %30,08, bir önceki yılın aynı ayına göre %36,08 ve on iki aylık ortalamalara göre %19,00 artış gerçekleşti.

Kaynak: TÜİK
*Bir önceki yılın aynı ayına göre değişim

Gayrimenkul Sektörü:

Küresel salgının etkisi hafiflese de özellikle üretim yapısı, arz olanakları ve lojistik anlamında sıkıntılar devam edegelmektedir. Salgının hafiflemesi ve küresel teşviklerin etkisiyle artan varlık talebi içinde en önemli araçlardan birisi de gayrimenkul olmuştur. Dünya genelinde değişen talep yapısına göre gayrimenkule olan ilgi artmış, düşük faiz ve bol likidite dönemi de bu süreçte destek olmuştur. Uygulanan genişletici para ve maliye politikalarının etkisi ile 2021 yılında küresel olarak büyüme güçlenmiş, hammadde ihtiyacı artmış bunlarla birlikte fiyatlar genel seviyesinde de yükselmeler görülmüştür.

2022 yılı ilk üç aylık döneminde ise 2021 yılının genelinden aldığımız etkiler devam etmekle birlikte küresel enflasyonun artık bir tehdit olarak görülmeye başlanması, neredeyse 2008 finansal krizinden bu yana devam eden düşük faiz bol likidite döneminin sonunu getirmeye başlamıştır. Dünyanın önde gelen merkez bankalarının bilanço küçültme, faiz artırma eğilimleri giderek güçlenmekte olup zaten dengesiz olan talep ve arz yapısını etkilemeye aday görünmektedir. Artan parasal maliyetlerin zaten ciddi bir maliyet enflasyonu yaşayan küresel ekonomiyi nasıl etkileyebileceği tartışma konusu olmuştur. Bir yandan yüksek enflasyon diğer yandan artan parasal maliyetler ve azalması beklenen talep düşünüldüğünde batı ekonomilerinde resesyon veya stagflasyon yaşanma olasılığı da bulunmaktadır. Gelişmekte olan ülkelerde ise küresel enflasyonun üzerinde seyreden fiyatlar genel seviyesi ve işsizlik gibi unsurlarla birlikte artacak olan dış kaynağa ulaşma maliyeti ekonomiler için tehdit oluşturmaktadır.

Durumu en iyi özetleyen makroekonomik değişken olarak ise 'büyüme' rakamları karşımıza çıkmaktadır. Sürecin ne yöne evrildiğini analiz etmek yerinde olacaktır. Gerek salgın gerekse salgın öncesi uluslararası ticaret ile politikada yaşanan rahatsızlıklarında etkisiyle küresel olarak büyüme oldukça sorunlu bir hal almıştır. IMF tarafından yayınlanan (Nisan-2022 Dünya Ekonomik Görünüm- 'Savaş Küresel Toparlanmayı Geciktiriyor') raporunda Türkiye'nin 2022 yılı büyüme tahmini de yüzde 3,3'ten yüzde 2,7'ye revize etmiştir. Dünya ekonomisinin geçen yıl yüzde 6,1 büyüdüğü kaydedilen raporda, küresel ekonominin 2022 ve 2023'te yüzde 3,6'şar büyümesinin beklendiği bildirmiştir. IMF, ocak ayında yayımladığı raporda, küresel ekonominin bu yıl yüzde 4,4 ve 2023'te yüzde 3,8 büyüyeceğini öngörmüştü. İncelemede özellikle dikkat çeken nokta ise Rusya-Ukrayna savaşının küresel dengesizlikleri daha da artırabileceği ve enflasyonist eğilimin gelir dağılımını daha da bozması olasılığı dile getirilmiştir. Tüm dünyada yaşanan bu tip dengesizliklerin gerek talep gerek iş yapış şeklinde önemli değişiklikler getirebileceği de unutulmamalıdır.

Ülkemizde inşaat ve gayrimenkul sektörünün en önemli göstergelerden birisi olan 'konut satış' rakamlarına baktığımızda ise durum şöyledir; 2022 yılının ilk çeyreğini incelediğimizde konut satışlarında momentumun korunduğu gözlenmektedir. İlk üç ayda 320 bin adet konut el değiştirirken geçen yılın aynı dönemine göre yüzde 21,7'lik bir artışı işaret etmektedir. Satış türlerine göre ise en önemli artış 2021 yılının ilk çeyreğine göre, ipotekli satışlarda yaşanmıştır. 2022 yılının aynı döneminde ipotekli satışlar yüzde 44,7'lik bir artış göstermiş ve 68 bin âdete ulaşmıştır. Süreçte talebin güçlü olmasının yanında enflasyona göre kredi maliyetlerinin reel olarak ucuz olmasının etkisi de gözlenmiştir. Artan talebe bağlı olarak özellikle konut fiyatlarda kayda değer bir yükseliş yaşanmıştır. TCMB tarafından açıklanan 2022 Şubat ayı verilerinde; bir önceki yılın aynı ayına göre nominal olarak yüzde 96,4, reel olarak ise yüzde 26,9 oranında artış gerçekleşmiştir . (Gyoder,2022, 1.Çeyrek Raporu)

Konut Piyasasına İlişkin Veri ve Analizler

İnşaat ve özünde konut imalatı ile buna bağlı alt sektörler ekonominin en önemli unsurlarındandır. Türk Konut sektörü son on beş yıllık süreçte çok hızlı bir gelişim kaydetmiştir. İnşaat sektörünün makroekonomi açısından önemi çarpan etkisinden kaynaklanmakta olup, 250 alt sektörü harekete geçirerek gerek büyüme gerekse istihdam üzerine etki yaratmaktadır (Emlak Konut GYO, 2018).

Yatırım piyasası, 2018'in ilk yarısında başkanlık ve milletvekiliği genel seçimlerinin yanı sıra TL'nin zayıf görünümünden kaynaklanan siyasi ve ekonomik belirsizlik nedeniyle ortalamanın altında bir performans sergilemiştir. Birçok yatırımcı Haziran ayının sonuna kadar seçimlerin sonucunu eklemiştir ve yatırım kararlarını ertelemiştir. Alışveriş merkezleri, ofisler, endüstriyel ve lojistik tesisler, oteller ve araziler gibi çeşitli mülk tiplerindeki fiyat seviyeleri 1Y 2018'de 2017 yılının ilk yarısına kıyasla hafif bir düşüş göstermiştir. Bununla birlikte söz konusu mülklerdeki getiri oranında %7-8 bandından %7,75-8,5 seviyesine doğru bir artış gözlenmiştir. Konut piyasasında yabancı yatırımcıların tercihlerini belirleyen önemli konular vardır. Avrupa'daki piyasalar açısından ilk etapta güvenlik ve eğitim ön plana çıkmaktadır. Bununla birlikte, başta Almanya olmak üzere Euro Bölgesi'ndeki Euro bazlı daha yüksek gelir ve getiri oranlarının yanı sıra - özellikle Portekiz'deki esnek ön şartlar sayesinde - serbest dolaşım hakkı kazanma durumu yabancı yatırımcıların ilgisini çekmektedir (JLL, 2018).

2018 yılında konut satışları, bir önceki yıla göre %2,41 oranında azalma göstererek 1.375.398 adet seviyesinde kapanmıştır. Yılın neredeyse tamamında konuşulan inşaat maliyetlerindeki artış, konut satışlarındaki ve konut fiyat endeksi artış oranındaki yavaşlama trendi, konut kredisi faiz oranlarındaki artış, konut ve iş yerlerindeki KDV indirimi gibi konu başlıkları gündemin ana unsurları olmuştur. Bununla birlikte, yabancıların ülkemizde gayrimenkul edinimlerine yönelik getirilen teşvik ve yasal mevzuat değişiklikleri ile nihai tüketiciye sağlanan bazı teşvik ve kampanyaların süresinin uzatılması da yılın ikinci yarısında konuşulan konuların başında gelmiştir. (GYODER, 2018, 4.Çeyrek Raporu).

2019 yılı performansı özellikle Ağustos ayı ve devamında gelen konut kredisi faiz indirimlerinden oldukça olumlu etkilenmiş ve yılı bir önceki yıla göre yaklaşık %2 lik bir daralma ile kapatmıştır. Yılın ilk 7 ayı için bu kıyaslamayı yaptığımızda ise daralma yaklaşık

%21 seviyelerinde idi. 2019 yılını diğer yıllardan farklılaştıran en önemli konulardan biri ikinci el satışların toplam satışlar içindeki payı olmuştur. Bu yıldan önceki son üç yılda %53 gibi hep aynı oran ile biten yıl geneli, bu yıl %63 seviyesine kadar çıkmıştır. İpotekli konut satışlarında ise 4. çeyrek diğer çeyreklerden önemli ölçüde farklılaşmış olup, son çeyrekte yapılan satışların %30'u ipotekli satış olmuştur. Konut kredisi faiz oranlarındaki indirim ile birlikte bekleyen talebin önemli ölçüde harekete geçtiği bu rakamlardan rahatlıkla görülebilmektedir. (GYODER, 2019, 4.Çeyrek Raporu)

2020 yılı ilk üç ayında kamu bankaları önderliğinde yapılan konut kredisi faiz oranı düşürme kampanyaları konut satışlarını da hareketlendirmişti. Ancak, mart ayında ülkemize ulaşan COVID-19 salgını hem konut sektörünü hem de ekonomiyi olumsuz etkiledi. Yılın başındaki satışların nisan ve mayıs aylarında durma noktasına geldi haziran ayında ise tekrar başlatılan düşük kredi faizi kampanyalarıyla konut satışları rekor seviyede arttı. Türkiye genelindeki konut satışları, 2020 haziran ayında bir önceki yılın aynı dönemine göre %23,5, İstanbul'da ise %16 oranında arttı. Haziran ayında yapılan ciddi oranda indirimlerle TCMB'nin yayınlanan ağırlıklı ortalama faiz oranlarının %0,74'e kadar gerilemesi, 2020 yılı ilk yarısında ipotekli satışların toplam satışlar içindeki payını Türkiye'de %43'e; İstanbul'da ise %41'e çıkardı.

(Colliers International, 2020, İlk Yarı Raporu).

2020 yılında, Covid-19 salgınına rağmen düşen faiz oranlarının etkisiyle tüm zamanların en yüksek konut satış adedine ulaşılmıştı. İlk yarısı 2020 yılına kıyasla daha durgun geçen 2021 yılının, ikinci yarısında hızla artan döviz kurlarının da etkisiyle konut yatırımına olan ilgi oldukça arttı. 2021 yılındaki toplam konut satışı 2020 yılı seviyesine göre az da olsa düşüş göstererek benzer seviyelerde seyretti. 2021 yılında ipotekli satışların toplam satışların içindeki oranı ise önceki döneme göre düşüş gösterdi.

2020 yılında %4,03 oranında genişleyen Türkiye'deki toplam konut kredisi hacmi, 2021 yılında bir önceki yıla göre %37,71 oranında azaldı. Özellikle yılın ilk yarısında artış eğiliminde olan konut kredi faiz oranları, kredi hacminin azalmasında etkili oldu. 2021 yılı sonu itibarıyla konut kredisi hacmi toplam kredilerin %6,1'ini oluşturuyor.(Colliers International, 2021, İkinci Yarı Raporu).

2022 yılı birinci çeyrek konut satışları, bir önceki çeyreğe göre yaklaşık %21,6 oranında artış göstererek 320.063 adet olmuştur. Konut satışları mart ayında 134.170 adet, iş günü başına ise 5.833 adet olarak gerçekleşmiş, böylece veri setindeki en yüksek mart ayı satış adetleri yakalanmıştır. Birinci çeyrekte ilk satışlar çeyreklik bazda %17,5 oranında artışla 94.437 adet olurken ikinci el satışlar %23,5 oranında artışla 225.626 adet olmuştur. İlk satışların toplam satışlar içerisindeki payı ise mart ayı itibarıyla %28,6 ile en düşük seviyesine gerilemiştir. İpotekli satışlar, konut kredisi faiz oranlarının geçtiğimiz yılın aynı dönemiyle benzer olduğu birinci çeyrekte %44,7 oranında artış kaydederek 68.342 adet olmuştur. Diğer satışlar ise, geçen yılın aynı dönemine göre %16,6 oranında artış göstererek 215.721 adet olarak gerçekleşmiştir. İpotekli satışların toplam satışlara oranının bir önceki yıla kıyasla artış eğiliminde olduğu görülmekte olup ilk çeyrekte bu oran %21,4 olarak gerçekleşmiştir.

Yabancılara yapılan satışlar ise bir önceki çeyreğe göre %45,0 oranında artış göstermiş ve birinci çeyrekte yabancılara 14.344 adet konut satışı gerçekleştirilmiştir. Yabancıların toplam satışlar içerisindeki payı geçen yılın aynı dönemindeki %3,8'den bu yıl %4,5'e yükselmiştir. Birinci çeyrekte yabancılara yapılan konut satışlarında ilk sırada %41,7 pay ile İstanbul yer alırken ikinci sırada %24,0 pay ile Antalya bulunmaktadır. Ülke uyruklarına göre en yüksek alım ise %15,6 pay ile İran vatandaşları tarafından yapılmıştır.

Konut fiyatlarında şubat ayı verilerinde bugüne kadarki en yüksek artış oranları görülmüş olup konut fiyat endeksinin yıllık değişimi %102,2, yeni konut fiyat endeksinin yıllık değişimi %96,4 olarak gerçekleşmiştir. Konut arzındaki azalma ve inşaat maliyeti ile konut talebinde görülen artış konut fiyatlarını artış yönünde etkilemektedir. Böylelikle konut fiyatları artışını onuncu aya taşımış ve şubat ayı itibarıyla, reel olarak konut fiyatlarının getirisi en yüksek seviyesi olan %27,2'ye, yeni konutlarda ise %31,0'a yükselmiştir. Türkiye genelinde konut birim fiyatları ise 8.640 TL/m²'ye ulaşmıştır. Üç büyük ilden İzmir'de de İstanbul'dan sonra konut birim fiyatları 10.000 TL/m²'nin üzerine çıkarak 10.062 TL/m² olarak gerçekleşirken konut birim fiyatları İstanbul'da 13.836 TL/m², Ankara'da 6.225 TL/m² olmuştur. (GYODER, 2022, 1.Çeyrek Raporu)

2021 yılında Türkiye genelinde yapı kullanım izin belgesi alan toplam konut sayısı, 2020'nin aynı dönemine göre %4,5 oranında düşerken; yeni yapı ruhsatı alan toplam konut sayısı ise %29 oranında artmıştır. İstanbul İli'ne baktığımızda ise 2021 yılında yapı kullanım izin belgesi alan toplam konut sayısı, 2020 yılına göre %4 oranında azalırken; yeni yapı ruhsatı sayısı ise %57 oranında artmıştır.

2019 yılında yavaşlamış olan inşaat maliyeti endeksindeki artış, 2020 yılında döviz kuru kaynaklı hammadde fiyatlarındaki yükselmenin de etkisiyle ivme kazanmaya başladı. 2021 yılında da döviz kurlarındaki agresif dalgalanma ile endeks 2021 yılı kasım ayında bir önceki yılın aynı dönemine göre %48,8 oranında artarak 348,46'ye çıktı. Bu dönemde inşaat sektöründeki yatırımcılar üzerindeki maliyet baskısı oldukça arttı.2020 yılını rekor satışla kapatan sektörde ağırlıklı ortalama faiz oranlarının 2020 yılı eylül ayında %1'in üzerine çıkması ve 2021 yılı haziran ayı itibarıyla %1,39'a kadar yükselmesi ile konut satışları tekrar düşmüştü. 2021 yılı temmuz ayında sınırlı da olsa tekrar düşmeye başlayan ağırlıklı ortalama faiz oranları, aralık ayı itibarıyla %1.34'e geriledi. (Colliers International, 2021, İkinci Yarı Raporu).

Yıl	Yeni Yapı Kullanım İzin Belgesi		Yeni Yapı Ruhsatı	
	Türkiye	İstanbul	Türkiye	İstanbul
2013	698.571	-	814.031	-
2014	766.527	141.188	1.014.678	209.902
2015	724.331	146.846	870.515	193.744
2016	750.336	158.709	986.119	213.526
2017	820.526	160.471	1.323.118	254.598
2018	870.501	154.740	643.125	80.539
2019	734.373	135.731	305.938	49.005
2020	599.889	102.137	555.410	70.536
2021	627.029	98.155	718.956	111.082

Yapı İzin İstatistikleri,2022 (TUİK)

Türkiye genelinde konut satışları Nisan ayında bir önceki yılın aynı ayına göre %38,8 artarak 133 bin 58 oldu. Konut satışlarında İstanbul, 26 bin 330 konut satışı ve %19,8 ile en yüksek paya sahip oldu. Satış sayılarına göre İstanbul'u 12 bin 195 konut satışı ve %9,2 pay ile Ankara, 8 bin 459 konut satışı ve %6,4 pay ile İzmir izledi. Konut satış sayısının en az olduğu iller sırasıyla 25'er konut ile Ardahan ve Hakkari, 47 konut ile Bayburt oldu.

Konut satışları Ocak-Nisan döneminde bir önceki yılın aynı dönemine göre %26,2 artışla 453 bin 121 olarak gerçekleşti.

Türkiye genelinde ipotekli konut satışları Nisan ayında bir önceki yılın aynı ayına göre %82,9 artış göstererek 32 bin 30 oldu. Toplam konut satışları içinde ipotekli satışların payı %24,1 olarak gerçekleşti. Ocak-Nisan döneminde gerçekleşen ipotekli konut satışları ise bir önceki yılın aynı dönemine göre %55,1 artışla 100 bin 372 oldu.

Nisan ayındaki ipotekli satışların, 7 bin 239'u; Ocak-Nisan dönemindeki ipotekli satışların ise 25 bin 724'ü ilk el satış olarak gerçekleşti.

Türkiye genelinde diğer konut satışları Nisan ayında bir önceki yılın aynı ayına göre %28,9 artarak 101 bin 28 oldu. Toplam konut satışları içinde diğer satışların payı %75,9 olarak gerçekleşti. Ocak-Nisan döneminde gerçekleşen diğer konut satışları ise bir önceki yılın aynı dönemine göre %19,9 artışla 352 bin 749 oldu.

Yabancılara yapılan konut satışları Nisan ayında bir önceki yılın aynı ayına göre %58,1 artarak 6 bin 447 oldu. Yabancılara yapılan konut satışları Ocak-Nisan döneminde ise bir önceki yılın aynı dönemine göre %48,9 artarak 20 bin 791 oldu. (Konut Satış İstatistikleri, Nisan, 2022, TUİK)

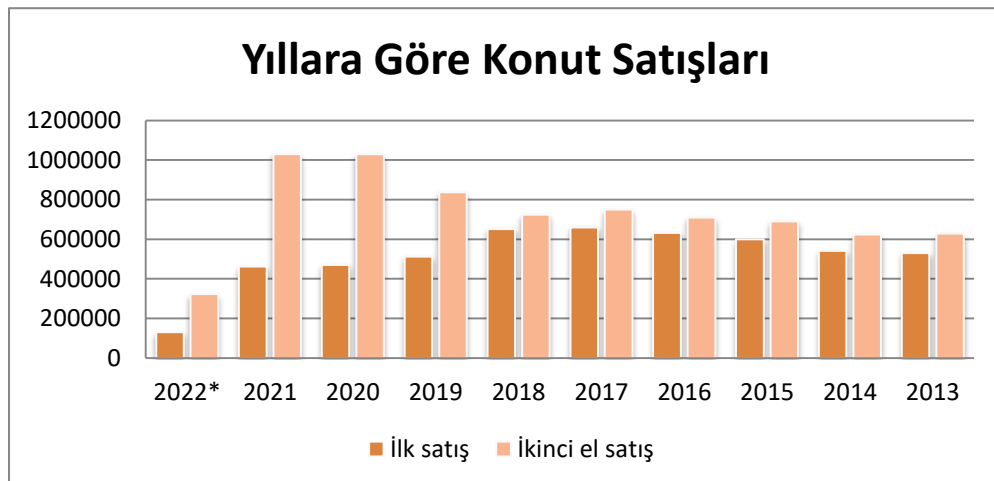
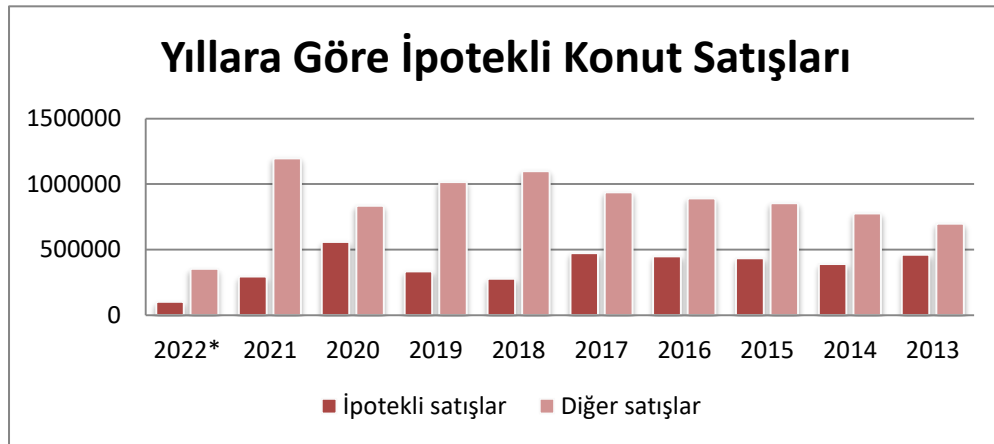

Yıl	Toplam	İpotekli satışlar	Diğer satışlar	İpotekli Satışların Payı	Toplam	İlk satış	İkinci el satış
2022*	453.121	100.372	352.749	22,2%	453.121	130.858	322.263
2021	1.491.856	294.530	1.197.326	19,7%	1.491.856	461.523	1.030.333
2020	1.499.316	558.706	834.629	37,3%	1.499.316	469.740	1.029.576
2019	1.348.729	332.508	1.016.221	24,7%	1.348.729	511.682	837.047
2018	1.375.398	276.820	1.098.578	20,1%	1.375.398	651.572	723.826
2017	1.409.314	473.099	936.215	33,6%	1.409.314	659.698	749.616
2016	1.341.453	449.508	891.945	33,5%	1.341.453	631.686	709.767
2015	1.289.320	434.388	854.932	33,7%	1.289.320	598.667	690.653
2014	1.165.381	389.689	775.692	33,4%	1.165.381	541.554	623.827
2013	1.157.190	460.112	697.078	39,8%	1.157.190	529.129	628.061

İpotekli ve Diğer Konut Satışları ile İlk Satış ve İkinci El Satış Konut Sayıları (TÜİK)
(2022 Yılı verileri ilk dört aya (Ocak-Nisan) ait verileri kapsamaktadır.)

Aylık Bazda Konut Satışları (adet)



2022 yılı Mart verileri bir önceki yılın aynı dönemine göre ilk defa satılan konutlar %14,9 artarak 38 bin 337 adet oldu. İkinci el konut satışları ise %15,8 azalarak 65 bin 562 adet olarak gerçekleşti.

Kaynak: TÜİK
İk. El Satış: Konut üreticisi tarafından veya üreticilerle kat karşılığı anlaşan kişiler tarafından bir konutun ilk defa satılması.
İkinci el satış: İlk satıştan sonraki kişinin bu konutu ikinci kez başka bir kişiye satması.

OFİS VE TİCARİ GAYRİMENKUL PİYASASI

2021 yılı pandeminin süre gelen etkilerinin devamı, aşılana kişi sayısının artışı ve yeni varyantların ortaya çıkmasının getirdiği etki ile piyasalar için hareketli bir yıl olmuştur. Yılın ilk yarısının sonunda kademeli normalleşme süreci kapsamında faaliyetlerine ara veren tüm iş yerleri, kamu kurum ve kuruluşları normal mesai saatlerine uygun çalışmaya başlamış, sokağa çıkma ve şehirler arası seyahat kısıtlamaları kaldırılmıştır. Yılın ikinci yarısında ise okulların yüz yüze eğitime devam etmesinin de eklenmesiyle 2 senenin ardından kısıtlamaların çoğunun kalktığı bir döneme girilmiştir. Bu süreçte yılın ilk yarısında çoğunlukla uzaktan çalışma sistemiyle ilerleyen firmalar, ikinci yarıda hızlıca hibrit çalışma modeline adaptasyon sağlayarak büyük oranda ofise dönüşler gerçekleşmiştir. Uzaktan çalışmanın verimlilik üzerindeki yadsınamaz olumlu etkisinin yanında şirket kültürüne olan bağlılık ve aidiyet duygusunda yaşanan eksikliği beraberinde getirmesinin gözlemlenmesi ile karma çalışma modeline olan adaptasyon şirketlerin bu konuda hızlıca aksiyon almasına sebep olmuştur. İki yıllık pandemi sürecinin tüm dünya ve ülke ekonomisinde yarattığı olumsuz baskı neticesinde yılın sonlarına doğru enflasyonist baskı giderek artmış ve ardından gelen döviz kuru hareketliliği ile piyasada biriken talep ticari şartların daha önceden belirlenmesi ile büyük oranda son çeyrekte gerçekleşmiştir. Özellikle MİA dışında kalan ofis binalarında öncesinde dolar bazında piyasa değerinin altında kalan birincil kiralardan yükseldiği gözlemlenirken, MİA'da dolar bazında düşüş yaşanmış ve bunun sonucunda piyasanın kendini tekrar fiyatlayarak dengeye geldiği kaydedilmiştir.

2021 yılının sonunda İstanbul ofis pazarında genel arz 6,46 milyon m² olarak aynı seviyede kalmıştır. Döviz kuru ve enflasyonun baskısının da etkisiyle yılın son çeyreğinde biriken ve beklenen talep işleme dönüşmüş, kaydedilen işlem hacmi bir önceki çeyreğin neredeyse 2 katı oranında artmıştır. Böylece, dördüncü çeyrekte kaydedilen kiralama işlemleri yaklaşık 123.553 m² olarak gerçekleşmiş ve 2021 yılında gerçekleşen kiralama işlemleri toplamda 304.507 m² olmuştur. Bir önceki yılın aynı dönemine göre %32 oranında artış göstermiştir. 2021 yılında kiralama işlemlerinin %62'si yılın ikinci yarısında gerçekleşmiştir. Bununla birlikte, dördüncü çeyrekte gerçekleşen kiralama anlaşmaları hem metrekare bazında hem de sayıca, sırasıyla %89 ve %90 oranlarında yeni kiralama anlaşmalarından oluşurken yenileme işlemleri önceki çeyreğe ve yıla göre düşüş eğilimine geçmiştir.

Dördüncü çeyrekte, metrekare bazında anlaşmaların, %26,46'si MİA'da gerçekleşmiş olup bir önceki çeyreğe kıyasla düşüş kaydedilmiştir. %33'ü Anadolu yakasında gerçekleşip hafif bir düşüş kaydederken, %40,37 ile bir önceki çeyreğe göre ciddi bir artış göstererek MİA dışında Avrupa yakasında gerçekleşmiştir. Başlıca yeni kiralama işlemleri arasında; Doğu Grubu (16.000 m², Galataport), Türkiye Petrolleri (6.192 m², Kosifler Plaza), Roche (5.419 m², Uniq İstanbul), TBC (4.646 m², Nacar Plaza), Galeria İstanbul (4.500 m², Istanbul Bloom), Oyak Yatırım Portföy (4.044 m², Vadistanbul), CitiBank (3.500 m², Tekfen Tower), TBC (3.039 m², Trump Tower), Eren Holding (3.030 m², Metropol Eren) ve Derimod (2.835 m², Premier Campus) bulunmaktadır. Ek olarak, dördüncü çeyrekte gerçekleşen yeni kiralama anlaşmaları, bir önceki çeyreğe göre metrekare bazında artmıştır. Ayrıca, 2021 yılının sonunda boşluk oranı %21,5 olarak kaydedilmiştir. 2021 yılı içerisinde büyük çaplı ofis yatırım işlemleri gerçekleşmiş olup, ilki yılın ilk çeyreğinde kaydedilen bünyesinde AND Plaza'nın bulunduğu AND Anadolu Gayrimenkul Yatırımları A.Ş.'nin %100 oranındaki hisselerinin Maher Yatırım Holding A.Ş.'nin iştiraki olan Quick Sigorta A.Ş. ve Corpus Sigorta A.Ş. Şirketlerine satışlarıdır. Bunun dışında gerçekleşen diğer büyük işlem ise Körfez Enerji Sanayi ve Ticaret A.Ş., Yeşil GYO'nun Zeytinburnu'nda bulunan Yeşil Plaza'daki %50'lik payını ₺180 milyon karşılığında satın almasıdır. (GYODER, 2021, 4.Çeyrek Raporu)

Yaygın algının aksine boşluk oranlarının azalması, pandemi sonrasında da ofis alanlarına olan talebin devam ettiğini göstermektedir. Trafik verileri yılın ikinci yarısında ofis kullanımının arttığını işaret etmekte ve yaygın algının aksine ofis alanlarının boş kalmadığını göstermektedir. Dolar kurunda yaşanan dalgalanma ve artan enflasyon neticesinde MİA ve çevresinde dolar bazında birincil kiralar düşerken, ikincil lokasyonlardaki ofis pazarında dolar bazında düşük kalan kiraların yükseldiği gözlemlenmiştir. Bu şekilde birincil ve ikincil lokasyonlar arasındaki farkın kapanarak, pazarın kısa vadede dengeleneceği öngörülmektedir. Bu doğrultuda ikincil lokasyonlarda artan kiraların önümüzdeki dönemde birincil lokasyonlara olan talebin artmasına sebep olacağı tahmin edilmektedir. Ayrıca piyasada yaşanan TL bazındaki ani kira artışı sebebiyle, kira kontratı 5 seneyi geçmiş kullanıcılar ile mal sahiplerinin isteği doğrultusunda tekrar bir anlaşmaya gidilerek fiyatlandırma talep edilmesi mal sahiplerinin gündeminde olacaktır. Birincil kiralarda yaşanan TL bazında fiyat artışı ile talep edilen kira bedelleri %50-60 bandında, gerçekleşen kira işlemleri bedeli ise %40-45 bandında artış göstermiştir. Bu fiyat artışının kısa ve orta vadede talep çekilmesine sebep olacağı öngörülmektedir. Küresel çapta öneme sahip İstanbul Uluslararası Finans Merkezi'nin 2021 yılının son ayında kiralama süreci başlamıştır ve bu yıl içerisinde tamamlanarak yaklaşık 1,5 milyon m² arzın pazara katılacağı öngörülmektedir. Bu arzın yaklaşık 50 'si kamu bankaları ve finansal kurumlar tarafından kullanılacaktır. (GYODER, 2021, 4.Çeyrek Raporu)

2022 yılının ilk çeyreği ile beraber Rusya ve Ukrayna arasındaki gerilimin tırmanmasından ardından 24 Şubat'ta Rusya Ukrayna'yı işgal etmiştir. İşgalin ardından Rusya'ya karşı Amerika başta olmak üzere birçok ülke yaptırım uygularken, bu yaptırımların ardından birçok uluslararası firma Rusya'daki faaliyetlerini sonlandırma ya da askıya almayı tercih etmiştir. Türkiye ise müzakere sürecinin yürütüldüğü ülke olma misyonunu üstlenmiştir. Bu gerilimin ortasında Türkiye hem jeopolitik konumunun avantajı hem de yer aldığı politik pozisyon itibarıyla birçok firmanın tercih ettiği öncelikli ülke haline gelmiştir.

Pandemi sürecinde ise yılbaşından sonra artan Kovid-19 vakalarının ardından bu eğilim düşüşe geçmiş ve kapalı alanlarda maske takma zorunluluğu haricindeki tüm önlemler kaldırılmıştır. Çeyrek sonu itibarıyla 2 yıllık pandemi sürecinin artık sonlarına gelindiğine dair olan genel yargının arttığı gözlemlenmiştir. Bunun yanı sıra yılın ilk çeyreğinde dolar kuru bir önceki çeyreğe oranla stabil seyretmiş fakat enflasyonun ekonomi üzerindeki artan baskısı devamlılığını korumuştur. Geçtiğimiz çeyrekte dalgalı kur neticesinde dolar bazında düşüşe geçen birincil kiralaların, bu çeyrekte ön plana çıkan enflasyon baskısı neticesinde TRY ve USD bazında yükseldiği kaydedilmiştir. Ayrıca geçen çeyrek dalgalı kur rejiminin yarattığı endişe beraberinde düşüşe geçen MİA bölgesi, bu çeyrekte dolar kurunun stabilizasyonu ile beraber bir miktar artış göstermiştir. Tüm bunların sonucunda İstanbul alt pazar birincil kiralalarının tekrar fiyatlanarak dengeye gelme süreci devam etmektedir. 2022 yılının ilk çeyreğinde İstanbul ofis pazarında genel arz 6,46 milyon m² olarak aynı seviyede kalmıştır. 2022 yılının ilk çeyreğinde gerçekleşen kiralama işlemleri toplam 123.424 m² ulaşarak, bir önceki yılın aynı dönemine göre 2 katı oranında artış göstermiştir. Bununla birlikte, birinci çeyrekte gerçekleşen kiralama anlaşmaları hem metrekare bazında hem de sayıca, sırasıyla %85 ve %82 oranlarında yeni kiralama anlaşmalarından oluşurken yenileme işlemleri önceki yıla göre düşüş eğilimine geçmiştir. (GYODER, 2022, 1.Çeyrek Raporu)

Birinci çeyrekte, metrekare bazında anlaşmaların sadece %29'u merkezi iş alanında (MİA) gerçekleşmiştir. MİA'da yapılan kiralamalar yüzdesel bazda hem geçen yılın aynı dönemine hem de bir önceki çeyreğe göre düşüş göstermiştir.

Kiralama anlaşmalarının %47'si ise MİA dışında Anadolu yakasında gerçekleşirken, %24'ü ise MİA dışı Avrupa yakasında gerçekleşmiştir. Başlıca yeni kiralama işlemleri arasında; Axa Sigorta (15.000 m², Nidapark Küçükyalı), Emin Evim (11.000 m², Çolakoğlu Senel Plaza), İstinye Üniversitesi (10.500 m², Vadistanbul), Fenerbahçe Üniversitesi (8.710 m², Metropol D Blok), Johnson & Johnson (7.950 m², Keçeli Plaza), Orka Holding (5.635 m², Vadistanbul), Sanofi (3.800 m², 193 Plaza) ve Astra Zeneca (3.000 m², Yapı Kredi B Blok) yer almaktadır. Boşluk oranı 2022 yılının ilk çeyreğinde azalışla %20,02 olarak kaydedilmiştir.

Yılın birinci çeyreğinde önemli bir yatırım işlemi kaydedilmemiştir. Orta ve uzun vadede yatırım işlemlerinin hızlanması beklenmektedir. (GYODER, 2022, 1.Çeyrek Raporu)

Yaşanan Ukrayna ve Rusya krizi ardından Türkiye hem konum hem de izlediği denge politikası ile birçok yabancı firmanın merceğine girmiştir. Hem operasyon yönetimi hem de yatırım amacıyla artan yabancı yatırımcı talebindeki artışın önümüzdeki dönemde de devam etmesi beklenmektedir. Bu bağlamda yatırım ortamının orta vadede ivmelenmesi beklenmektedir. 2022 yılının başlaması ile etkisini gittikçe kaybeden pandemiye rağmen, hibrit çalışma modeli hala tercih edilmektedir. Bu bağlamda, ofis mekanlarında nicelikten çok nitelik ön plana çıkarak üretkenliği teşvik eden, inovasyon, sosyalleşme, iş birliğini ve şirket kültürünün gelişmesini sağlayarak çalışanları en doğru mekanda bir araya getirme çabaları etkin alan kullanımı sunan ofislere olan yüksek talep sürekliliğini korumaktadır. Artan enflasyon neticesinde mal sahiplerinin kiracılar üzerindeki baskısı artmış ve genel olarak MİA ve diğer bölgelerde Türk Lirası bazında birincil kiralarda ciddi artış kaydedilmiştir. Bunun yanı sıra, ikincil lokasyonlardaki ofis pazarında dolar bazında düşük kalan kiralaların yükseldiği gözlemlenmiştir. Ayrıca, küresel çapta öneme sahip İstanbul Uluslararası Finans Merkezi'nin 2021 yılının son ayında kiralama süreci başlamıştır ve projenin 2022 yılı içerisinde tamamlanarak yaklaşık 15 milyon m² arzın pazara katılacağı öngörülmektedir. Bu arzın yaklaşık 50 'si kamu bankaları ve finansal kurumlar tarafından kullanılacaktır. (GYODER, 2022, 1.Çeyrek Raporu)

Propin 2022, 1.Çeyrek Araştırma Raporuna göre; İstanbul Ofis Pazarı'nın 2022 Birinci Çeyrek Dönemi özet verileri şu şekildedir:

- Merkezi İş Alanı (MİA)'nda A sınıfı ofis binalarındaki boşluk oranı %26,4; B sınıfı ofis binalarındaki boşluk oranı %13,0 oldu. MİA'da kira ortalaması A sınıfı ofis binalarında 13,1 ABD Doları /m² /ay; B sınıfı ofis binalarında 5,9 ABD Doları /m² /ay olarak hesaplandı.
- MİA Dışı-Avrupa'da A sınıfı ofis binalarındaki boşluk oranı %19,4; A sınıfı ofis binalarındaki kira ortalaması 9,1 ABD Doları /m² /ay seviyesindeydi.
- MİA Dışı-Asya'da A sınıfı ofis binalarındaki boşluk oranı %16,4; kira ortalaması 8,0 ABD Doları /m² /ay olarak kaydedildi.
- En yüksek kira talep edilen bölge 2022 birinci çeyrek dönemde MİA'da yer alan Levent bölgesi oldu. Bu bölgede talep edilen en yüksek kira rakamı 38 ABD Doları /m² /ay olarak belirlendi.

Ticari Gayrimenkulde Öne Çıkan İller

İl	Ticari Gayrimenkul Ortalama Birim Satış Fiyatı (TL/m ²)	Dükkan ve Mağazalar Ortalama Birim Satış Fiyatı (TL/m ²)	Ofis ve Bçrular Ortalama Birim Satış Fiyatı (TL/m ²)
İstanbul	₺14.170	₺13.704	₺17.291
İzmir	₺11.193	₺11.173	₺11.819
Bursa	₺8.561	₺9.197	₺8.991
Ankara	₺8.640	₺8.779	₺8.283
Antalya	₺10.216	₺9.846	₺10.897
Kocaeli	₺7.011	₺6.653	₺6.636
Adana	₺6.847	₺7.959	₺5.860

Kaynak: Endeksa
*Ç1'22 verileridir.

Bölgelere Göre İstanbul Ofis Pazarı

Avrupa Yakası	Ç3'21			Ç4'21			Ç1'22		
	Stok (bin m ²)	Boşluk Oranı (%)	Birincil Kira (\$/m ² /ay)	Stok (bin m ²)	Boşluk Oranı (%)	Birincil Kira (\$/m ² /ay)	Stok (bin m ²)	Boşluk Oranı (%)	Birincil Kira (\$/m ² /ay)
Levent - Etiler	891	14,6	25	891	16,0	22	805	15,7	23
Maslak	941	22,4	15	941	23,3	13	937	25,6	15
Z.Kayı - Şişli Hattı	539	15,2	14	539	15,8	12	529	15,5	12
Taksim ve Çarşı	187	19,5	9	187	20,2	10	187	16,3	10
Kağıthane	302	31,2	9	302	29,3	10	292	24,0	10
Beyliktaş*	103	20,2	9	103	32,0	9	105	20,4	9
Bağcılar**	829	8,4	6	829	10,6	8	655	8,1	9
Gençler-Seyrantepe	422	52,6	9	422	43,7	10	485	4,7	10
Anadolu Yakası	Stok (bin m ²)	Boşluk Oranı (%)	Birincil Kira (\$/m ² /ay)	Stok (bin m ²)	Boşluk Oranı (%)	Birincil Kira (\$/m ² /ay)	Stok (bin m ²)	Boşluk Oranı (%)	Birincil Kira (\$/m ² /ay)
Kavacık	105	19,5	9	105	14,2	10	105	14,3	10
Ümraniye	753	14,0	12	753	16,2	12	765	10,1	12
Altıncaada	84	30,6	12	84	38,6	12	84	31,3	12
Kozyatağı	789	24,0	17	789	21,2	16	766	18,7	16
Doğu İstanbul***	583	32,8	7	583	25,4	7	485	30,3	7

2022 Yılı 1. çeyreğinde genel arz 6,46 milyon m² olup bir önceki çeyrekte aynı seviyededir. Gerçekleşen toplam kiralamaya ilişkin 1,23,4 bin m²'dir. Bu çeyrekte gerçekleştirilen kiralamaya ilişkin, bir önceki çeyreğe göre %27,2 artış, bir önceki yılın aynı dönemine göre ise %104,3 artış gözlemlenmiştir.

Kaynak: Ofis verileri Cushman&Wakefield tarafından; GYODERİ'nin düzenli olarak hazırladığıdır.
*Nispetiye-Akmerkezler-Bağcılar-Maslak-Taksim ve Şişli Hattı ile ilgili verilerdir.
**Çarşı ve Çarşı ile ilgili verilerdir.
***Çarşı ile ilgili verilerdir.

4.2 - Değerleme Hizmetini Sınırlayıcı-Kısıtlayıcı Faktörler

Herhangibir kısıtlayıcı faktör bulunmamaktadır.

4.3 - Bilgilerin Kaynağı

Değerleme çalışmasında kullanılan bilgiler; Ümraniye Belediyesi, EYG Yapı ve Yatırım A.Ş. ile yerinde yapılan incelemeler ile kısmen belgeli ve kısmen de şifahi bilgiler sonucu oluşmuştur.

4.4 - Değeri Etkileyen Faktörler

4.4.1 - Olumlu Faktörler

- * Gelişmekte ve dönüşmekte olan bir bölgede konumludur.
- * Mimari projeleri onaylanmış ruhsatları alınmıştır.
- * Köşe parsel olup, nitelikli projelere yakın konumdadır.
- * Ulaşılabilirliği yüksektir. Şile Otoyolu ile şehrin diğer ana arterlerine yakın konumdadır.
- * Bölgenin alt yapısı tamamlanmıştır.

4.4.2 - Olumsuz Faktörler

- * Etrafında benzer nitelikli proje arzının artış eğiliminde olduğu, rekabetin güçlendiği gözlemlenmiştir.

5 - DEĞERLEME YÖNTEMLERİ

5.1 - Pazar Yaklaşımı

Bu yöntemde; değeri belirlenmek istenen taşınmaza emsal olabilecek gayrimenkullerin satış bedellerinin elde edilerek, söz konusu taşınmaz ile nitelik ve niceliklerinin karşılaştırılması yapılmaktadır. Bu konuda en önemli husus emsal gayrimenkullerin gerçek satış bedellerinin elde edilebilmesidir. Benzer özelliklere sahip gayrimenkullerden; satış tarihi itibari ile değer kaybı, kullanım alanlarına ait kıyaslama, çevre düzeni ve arsa alanlarına ilişkin düzeltmelerin yapılması gereklidir. Birim fiyat ya da toplam fiyat olarak elde edilen veriler değerlendirilmesi yapılan taşınmaza uygulanarak değerlendirme bedeline ulaşılmaktadır. Ülkemizde gayrimenkul piyasasının hareketliliği ve tutarsızlığı nedeni ile sağlıklı sonuçlara ulaşabilmek için en çok bu yöntem uygulanmaktadır.

5.2 - Yeniden İnşa Etme (İkame) Maliyeti Yaklaşımı

Mevcut bir yapının aynısını yeniden inşa etmek fikri üzerine kuruludur. Gayrimenkulün değeri; değerlendirme tarihinde yeniden inşa etmenin maliyeti, boş arsa değeri, arazinin kullanılabilir hale getirilmesinden kaynaklanan harcamalar ve amortisman tutarından oluşmaktadır. Ana prensip olarak mevcut bir gayrimenkulün bina değerinin, hiçbir zaman yeniden inşa etme maliyetinden fazla olamayacağı kabul edilmektedir. Karşılaştırma ve maliyetlere ayırma yöntemleri kullanılmaktadır. Karşılaştırma yönteminde yeni inşa edilen bir gayrimenkulün birim maliyetleri, değerlendirilmesi yapılan taşınmazın değerinin belirlenmesinde kullanılmaktadır. Her iki yapının olumlu/olumsuz özellikleri bulunan değer üzerinden eksiltilir/artırılır. Maliyetlere ayırma yönteminde ise değerlendirilen taşınmazın inşası aşamasında kullanılan malzemeler, işçilik ve projelendirme bedelleri tek tek hesaplanır. Ortaya çıkan değerden; amortisman bedeli düşürülerek gerçek değer oluşturulur.

5.3 - Nakit Akışı (Gelir) Yaklaşımı

Değeri yalnızca elde edilecek gelire göre saptanabilen taşınmazlarda kullanılabilen bu yöntemde; taşınmazın gelecekte ortaya çıkabilecek faydalarını ve getirdiği net geliri kapitaliz ederek bugünkü değeri belirlenmektedir. Bir yıllık gelirin, gelir oranına bölünmesi ya da gelir katsayısıyla çarpılması sonucu değere ulaşılma yöntemi direkt kapitalizasyon olarak adlandırılmaktadır. İndirgenmiş nakit akışı ise; götürü bedeli uygulanarak gelir modeline yansıtılması, gelirlerin kabul edilebilir bir indirgeme oranı ile bugünkü değerine getirilerek gayrimenkulün değeri saptanması olarak tanımlanmaktadır.

6 - DEĞERLEMEDE KULLANILAN YÖNTEMLER

Narlıbahçe Projesinde yer alan bağımsız bölümlere ilişkin yapılmış olan değerlendirme çalışmasında;

- Projenin mevcut durum değerinin tespitinde Yeniden İnşa Etme (İkame) Maliyeti Yaklaşımı,
- Projenin tamamlanması durumundaki değerinin tespitinde, Pazar Yaklaşımı
- Arsa değerinin tespitinde birim m² değerinin takdir edilmesinde yine Pazar Yaklaşımı kullanılmıştır.

Öte yandan hizmeti alan kurum Sermaye Piyasası Kurulu'nun direktifleri doğrultusunda satış vaadi yapmış olduğu taşınmazların piyasa değerinin değil, ilgili sözleşmelerde belirlenen satış bedellerinin dikkate alınmasını talep etmiştir. Bu çerçevede projenin tamamlanması durumundaki değerinin tespitinde, satış vaadi yapılmış olduğu taşınmazların ilgili sözleşmelerde belirlenen ve hizmeti alan kurum tarafından ibraz edilen satış bedelleri dikkate alınmıştır.

6.1 - Pazar Yaklaşımı Yöntemi

KONUT EMSALLERİ

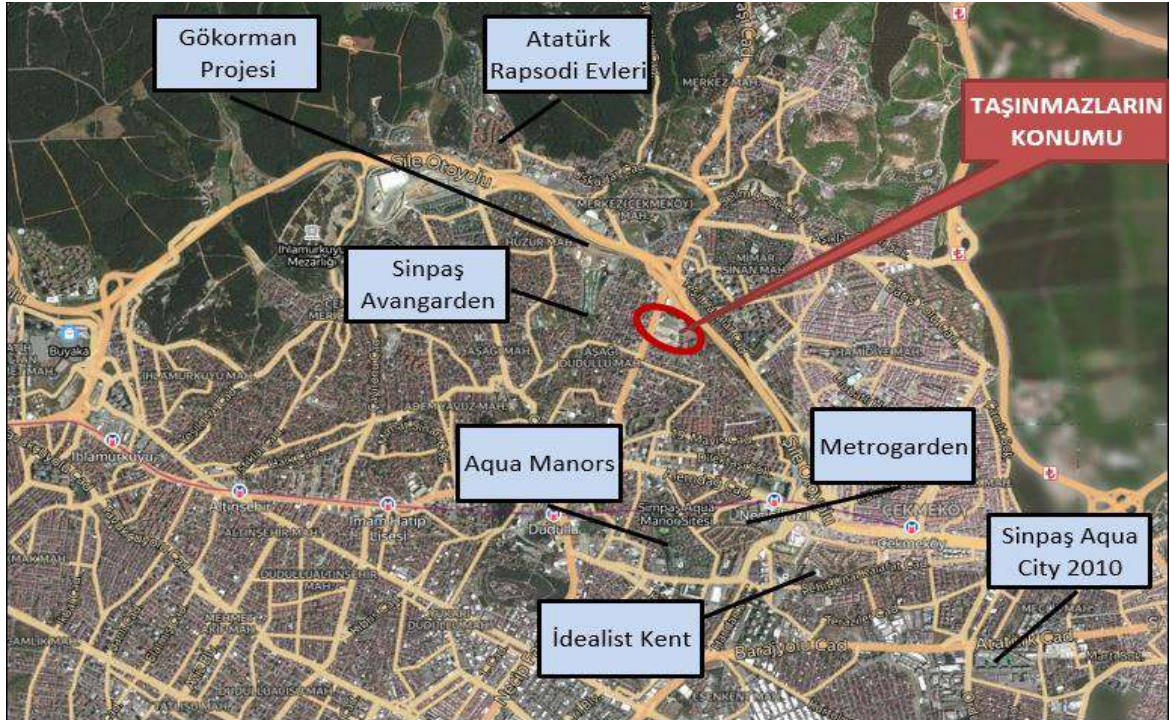

* **Sinpaş Avangarden**



Avangarden Projesi 93.000 m² inşaat alanı, 36.650 m² konut alanı, 47.000 m² peyzaj alanı ve 900 m² sosyal tesis alanından oluşmaktadır. Projede bir adet 180 derece panoramik manzaraya sahip kule ve 56 adet yalı-villa bulunmaktadır.

SATILIK EMSALLER

Emlakçı	Daire Tipi	Alanı	Değeri (TL)	Birim Değeri (TL/m ²)
KW Cadde2 0 532 297 66 77	4+2 Dubleks Villa	400m ²	14.000.000 TL	35.000 TL/m ²
REMAX Abc 0 533 385 50 05	4+1 3.Kat	180m ²	5.750.000 TL	31.944 TL/m ²
Ortalama				34.051,72 TL/m²

* **Aqua Manors**



Sinpaş Yapı tarafından gerçekleştirilen Aqua Manors projesi, 172 dönüm arazi üzerinde 314 konut, 63 adet ikiz villa ve 188 residence daireden oluşmaktadır. Projede villa ve villa manors olmak üzere iki tip villa bulunmaktadır. Villa 358 m² büyüklüğünde olup, villa manor 280 m² büyüklüğündedir. Her iki tip villada bahçe, kış bahçeli mutfak ve sauna bulunmaktadır.

SATILIK EMSALLER

Emlakçı	Daire Tipi	Alanı	Değeri (TL)	Birim Değeri (TL/m ²)
Remax Rekor 0 216 594 20 02	4+1 Dubleks Villa	286m ²	15.950.000 TL	55.769 TL/m ²
Ortalama				55.769,23 TL/m²

* **Atatürk Rapsodi Evleri**



Atatürk Rapsodi Evleri, Atatürk Yapı tarafından 9 hektar alan üzerine inşa edilmiştir. 25 konut bloğundan oluşan projede göletler, açık ve kapalı yüzme havuzu, tenis sahası, fitness salonu, sauna ve dinlenme odası, aerobik salonu projede yer alan sosyal olanaklardır.

SATILIK EMSALLER

Emlakçı	Daire Tipi	Alanı	Değeri (TL)	Birim Değeri (TL/m ²)
Rapsodi Gayrimenkul 0 541 525 41 43	1+1 2. kat	98m ²	3.400.000 TL	34.694 TL/m ²
Realty World 0 532 561 97 26	3+1 1.Kat	197m ²	8.100.000 TL	41.117 TL/m ²
Realty World 0 532 561 97 26	1+1 1. kat	110m ²	3.875.000 TL	35.227 TL/m ²
Ortalama				37.962,96 TL/m²

* **İdealist Kent**



İdealist Kent 330 dönüm arazi üzerinde inşa edilmiştir. Arsa alanının % 72'si yeşil alan, % 12'si inşaat alanı, % 16'sı otopark ve yollara ayrılmıştır. Sitede 1,5 dönümlük yapay gölet, koşu ve yürüyüş parkurları, bisiklet yolları, piknik alanları, 500 m²lik yarı olimpik kapalı yüzme havuzu, anfi tiyatrosu, spor tesisleri, 1 özel, 2 devlet ve 1 kreş olmak üzere toplamda 4 okul, ticaret merkezi bulunmaktadır. Villa ve apartlardan oluşan proje kapsamında 368 ve 508m² büyüklüklerinde değişik 5 villa tipi ile 2+1, 3+1, 4+1 özellikli 4 konut tipi bulunmaktadır.

SATILIK EMSALLER

Emlakçı	Daire Tipi	Alanı	Değeri (TL)	Birim Değeri (TL/m ²)
Realty World 0 532 561 97 26	2+1 3. kat	118m ²	3.900.000 TL	33.051 TL/m ²
Remax Prof 0 555 656 52 52	3+1 Bahçe Katı	156m ²	8.500.000 TL	54.487 TL/m ²
Ortalama				33.050,85 TL/m²

* **Sinpaş Aqua City 2010**



Sinpaş Aquacity 2010 projesi toplam 55.969,36 m² alan üzerinde 3 etapta inşa edilmiştir. Sosyal tesisleri, yüzme havuzu, güvenlik, çocuk oyun alanları, açık ve kapalı otopark alanları mevcuttur. Blok isimleri Likya, Frigya ve Karya olmak üzere 3 farklı seçenek olarak tasarlanmıştır. Site bünyesinde toplamda 31 adet blok bulunmaktadır. (2 adet otopark bloğu yer altında yer almaktadır.) Projenin orta bölümünde yapay gölet bulunmaktadır.

SATILIK EMSALLER

Emlakçı	Daire Tipi	Alanı	Değeri (TL)	Birim Değeri (TL/m ²)
Turyap Çekmeköy 0 532 346 05 92	1+1 8. kat	70m ²	1.850.000 TL	26.429 TL/m ²
Millionaire 0 533 167 82 60	2+1 2. kat	108m ²	2.685.000 TL	24.861 TL/m ²
Doğuş Grup Yapı Emlak 0 216 455 35 35	3+1 10. kat	172m ²	4.500.000 TL	26.163 TL/m ²
Ortalama				25.814,29 TL/m²

* **Metrogarden**



Sur Yapı tarafından 104 bin metrekare alan üzerinde gerçekleştirilen Metro Garden projesinde 336 adet dairenin yer almaktadır. Projede 7-13 katlı 5 blok yer almaktadır. Metro Garden Çekmeköy, 1 oda 1 salon, 2 oda 1 salon, 3 oda 1 salon ve 4 oda 1 salon daire tiplerinden oluşmaktadır. Projede açık hava sineması, yürüyüş parkuru, bisiklet parkuru, mini şelaler, kış havuzu, fitness center, çocuk oyun alanları, güvenlik ve otopark gibi sosyal olanaklar bulunmaktadır.

SATILIK EMSALLER

Emlakçı	Daire Tipi	Alanı	Değeri (TL)	Birim Değeri (TL/m ²)
Remax Eksen 0 532 656 57 20	1+1 4. kat	66m ²	2.230.000 TL	33.788 TL/m ²
Remax Eksen 0 532 656 57 20	2+1 7.Kat	97m ²	3.150.000 TL	32.474 TL/m ²
KW Boğaziçi 0 216 709 46 86	3+1 1. kat	142m ²	5.250.000 TL	36.972 TL/m ²
Ortalama				34.852,46 TL/m²

* **Evidea Sitesi**



34.000 m² arazi üzerine, 24.500 m² yeşil alan ve sosyal tesis, 9 blokta, 473 konut brimi bulunmaktadır. Korunaklı konut sitesi niteliğindedir. 700 metrelik bisiklet yolu, her daireye özel depo, restaurant&cafe ve sosyal tesis bulunmaktadır.

SATILIK EMSALLER

Emlakçı	Daire Tipi	Alanı	Değeri (TL)	Birim Değeri (TL/m ²)
Emlakw İstanbul 0552 759 15 93	4+1 7.Kat	166m ²	7.250.000 TL	43.675 TL/m ²
Ortalama				43.674,70 TL/m²

* **Sinpaş Gökorman Sitesi**



Sinpaş Gökorman Projesi; A, B ve C olmak üzere 3 adet blok için ruhsat ve proje onaylanmıştır. A blok 6785 parselde, B ve C bloklar ise 7392 parseller üzerinde konumlanmıştır. A ve B bloklar konut kullanımlı, C blok ise ticaret kullanımlıdır.

SATILIK EMSALLER

Emlakçı	Daire Tipi	Alanı	Değeri (TL)	Birim Değeri (TL/m ²)
Turyap Batı Ataşehir 0 216 317 65 20	2+1 6.kat	120m ²	4.250.000 TL	35.417 TL/m ²
Remax Yıldız 0 (535) 295 83 06	3+1 9. kat	170m ²	5.100.000 TL	30.000 TL/m ²
Ortalama				32.241,38 TL/m²

* **Narlı Bahçe Evleri**

SATILIK EMSALLER

Emlakçı	Daire Tipi	Alanı	Değeri (TL)	Birim Değeri (TL/m ²)
Remax Cadde 0 216 355 70 60	3+1 3.kat	142m ²	4.950.000 TL	34.859 TL/m ²
Academy Emlak 0 533 284 19 03	4+1 4. kat	326m ²	12.900.000 TL	39.571 TL/m ²
Ortalama				38.141,03 TL/m²

Dükkan Emsalleri



1 Sahibinden

Tel 0 532 696 04 74

Taşınmaza yakın Alemdağ Caddesi'ne çok yakın mesafede, zemin katta konumlu, 90 m² alanlı beyan edilen dükkan 1.500.000 TL bedel ile satılıktır. Emsal taşınmaz değerlendirme konusu projedeki taşınmazlara göre çok daha kötü özelliklere sahiptir.

SATILIK	90 .-M ²	1.500.000 .-TL	16.667 .-TL/M ²
----------------	---------------------	----------------	----------------------------

2 Tempo Emlak Çekmeköy

Tel 0 530 962 19 99

Taşınmaza ve Metrogarden sitesine yakın konumda, zemin ve bodrum katta yer alan, toplam 100 m² alanlı olduğu beyan edilen dükkan 2.200.000 TL bedel ile satılıktır. Emsal taşınmaz değerlendirme konusu projedeki taşınmazlara göre daha kötü özelliklere sahiptir.

SATILIK	100 .-M ²	2.200.000 .-TL	22.000 .-TL/M ²
----------------	----------------------	----------------	----------------------------

3 Entim Gayrimenkul

Tel 0 532 495 28 02

Alemdağ Caddesi üzerinde yer alan, 450 m² alanlı beyan edilen dükkan 9.500.000 TL bedel ile satılıktır. Emsal taşınmaz değerlendirme konusu projedeki taşınmazlara göre daha kötü özelliklere sahiptir.

SATILIK	450 .-M ²	9.500.000 .-TL	21.111 .-TL/M ²
----------------	----------------------	----------------	----------------------------

4 Merkez Gayrimenkul İnşaat

Tel 0 216 527 45 37

Konu taşınmaza yakın konumda caddeye yakın, 90 m² zemin, 60 m² bodrum olmak üzere toplam 150 m² alanlı beyan edilen depolu dükkan 1.690.000 TL bedel ile satılıktır. Emsal taşınmaz değerlendirme konusu projedeki taşınmazlara göre çok daha kötü özelliklere sahiptir.

SATILIK	150 .-M ²	1.690.000 .-TL	11.267 .-TL/M ²
----------------	----------------------	----------------	----------------------------

5 Remax Terminal

Tel 0 542 247 68 84

Teraziler Caddesi üzerinde, 38 m² bodrum, 38 m² zemin ve 70 m² üstü kapalı bahçe kullanımına sahip toplam 146 m² alanlı dükkan 2.250.000 TL bedel ile satılıktır. Emsal taşınmaz değerlendirme konusu projedeki taşınmazlara göre çok daha kötü özelliklere sahiptir.

SATILIK	146 .-M ²	2.250.000 .-TL	15.411 .-TL/M ²
----------------	----------------------	----------------	----------------------------

6 İstanbul Garden Emlak

Tel 0 536 322 73 47

Taşınmaza yakın sokak üzerinde yer alan, zemin katta konumlu 80 m² dükkan 2.000.000 TL bedel ile satılıktır. Emsal taşınmaz değerlendirme konusu projedeki taşınmazlara göre daha kötü özelliklere sahiptir.

SATILIK	80 .-M ²	2.000.000 .-TL	25.000 .-TL/M ²
----------------	---------------------	----------------	----------------------------

7 Ant Gayrimenkul

Tel 0 538 813 93 60

Taşınmaza yakın sokak üzerinde yer alan, zemin katta konumlu 95 m² dükkan 1.350.000 TL bedel ile satılıktır. Emsal taşınmaz değerlendirme konusu projedeki taşınmazlara göre çok daha kötü özelliklere sahiptir.

SATILIK	95 .-M ²	1.350.000 .-TL	14.211 .-TL/M ²
----------------	---------------------	----------------	----------------------------

8 Remax Rekor

Tel 0 555 460 78 78

Taşınmaza yakın sokak üzerinde yer alan, zemin ve bodrum katta konumlu 110 m² dükkan 1.250.000 TL bedel ile satılıktır. Emsal taşınmaz değerlendirme konusu projedeki taşınmazlara göre çok daha kötü özelliklere sahiptir.

SATILIK	110 .-M ²	1.250.000 .-TL	11.364 .-TL/M ²
----------------	----------------------	----------------	----------------------------

Arsa Emsalleri

1 Çağdaş Emlak Danışmanlık

Tel 0 543 691 80 90

Konu taşınmaza yakın konumda, 1.336 m² yüzölçümüne sahip, Emsal: 1.40 yapılaşma şartlarında konut alanında kalan arsa 25.000.000 TL bedel ile satılıktır.

SATILIK	1336 .-M ²	25.000.000 .-TL	18.713 .-TL/M ²
----------------	-----------------------	-----------------	----------------------------

2 Beylerbeyi İnşaat Gayrimenkul

Tel 0 542 640 18 93

Ümraniye Baraj Yoluna cepheli, 3.950 m² yüzölçümüne sahip, Emsal: 2.00 yapılaşma şartlarında konut+ticaret alanında kalan arsa 98.000.000 TL bedel ile satılıktır.

SATILIK	3950 .-M ²	98.000.000 .-TL	24.810 .-TL/M ²
----------------	-----------------------	-----------------	----------------------------

3 Remaks Eksen:

Tel 0 507 680 80 40

Hamza Yerlikaya Bulvarı'nın devamı olan aks üzerinde yer alan bir arsanın yaklaşık 1 yıl önce birim m² değerinin 13.000,00 TL/m² ile satışının gerçekleştiği bilgisi edinilmiştir.

SATILIK	1 .-M ²	13.000 .-TL	13.000 .-TL/M ²
----------------	--------------------	-------------	----------------------------

4 Sahibi

Tel 0 531 679 07 74

Kürkçüler Caddesi üzerinde yer alan 300 m² yüzölçümüne sahip arsanın 15.000.000 TL bedel ile satılık olduğu bilgisi edinilmiştir.

SATILIK	300 .-M ²	15.000.000 .-TL	50.000 .-TL/M ²
----------------	----------------------	-----------------	----------------------------



6.1.1 - Emsallerin Değerlendirilmesi

Bölgeden elde edilen emsallerin değerlemesi yapılan taşınmazın özelliklerine bağlı olarak analizi yapılırken aşağıdaki bulunan karşılaştırma tablosu kullanılmıştır. Bu tablonun öncelikli amacı değerlendirme sırasında bölgeden edinilen emsallerin değerlendirilmesi yapılan taşınmaz/taşınmazlara göre durumlarını karşılaştırmaktır. Bu analizde emsal taşınmaz "iyi/küçük" olarak belirtilmişken (-) düzeltme, "kötü/büyük" olarak belirtilmişken (+) düzeltme yapılmaktadır. Emsallerin her birinin taşınmazlara göre farklılıkları olacağından bu oranlarda da farklılıklar oluşabilmektedir. Düzenlenmiş olan karşılaştırma tablosundaki oranların karşılıkları aşağıdaki tabloda gösterilmiştir. Örneğin, emsal taşınmazın alanı değerlendirilmesi yapılan taşınmazın alanından daha büyük ise alana ilişkin yapılacak düzeltme (+) yönde olmaktadır. Düzeltme oranı öngörülürken de yine alan özellikleri karşılaştırılmış ve mesleki deneyimler, şirketimizdeki diğer veriler, sektör araştırmaları ve elde edilen tüm veriler sonucu oluşan tüm unsurlar dikkate alınarak düzeltme oranı takdirinde bulunulmaktadır.

Değerleme konusu taşınmazın bulunduğu bölgede seçilen emsaller taşınmazla benzer imar hakkına sahip olmamakla beraber, üç adet arsa emsali seçilerek konum ve imar hakkı vb. özelliklerinin (+) (-) yönleri irdelenerek karşılaştırma tablosu hazırlanmıştır.

Yapılaşma koşulları, konum, hisse durumu ve yüzölçümü gibi kriterlere göre arsa bedelleri değişkenlik göstermekte olup, taşınmazın meri imar planı koşulları baz alınarak karşılaştırma tablosu hazırlanmıştır.

Konut ve dükkan emsalleri taşınmazların tamamlanması durumundaki bugünkü değerlerin takdirinde kullanılmak üzere hazırlanmış tabloda belirtilen bağımsız bölümler baz alınmıştır.

		ORAN ARALIĞI
ÇOK KÖTÜ	ÇOK BÜYÜK	20% üzeri
KÖTÜ	BÜYÜK	11% - 20%
ORTA KÖTÜ	ORTA BÜYÜK	1% - 10%
BENZER	BENZER	0%
ORTA İYİ	ORTA KÜÇÜK	-10% - (-1%)
İYİ	KÜÇÜK	-20% - (-11%)
ÇOK İYİ	ÇOK KÜÇÜK	-20% üzeri

KARŞILAŞTIRMA TABLOSU -TL (KONUT BİRİMLERİ İÇİN)				
BİLGİ	DEĞERLEME KONUSU TAŞINMAZ	Atatürk Rapsodi Evleri	Sinpaş Gökorman	Evidea Sitesi
SATIŞ FİYATI	B blok	8.100.000	4.250.000	7.250.000
SATIŞ TARİHİ	98 nl b.bl.			
ZAMAN DÜZELTMESİ		BENZER 0%	BENZER 0%	BENZER 0%
ALAN BİRİM M ² DEĞERİ	167,25	197 41.117	120 35.417	166 43.675
ALANA İLİŞKİN DÜZELTME		ORTA BÜYÜK 8%	KÜÇÜK -20%	BENZER 0%
KAT	12	1. kat	6. kat	7. kat
KATA İLİŞKİN DÜZELTME		ORTA KÖTÜ 7%	ORTA KÖTÜ 5%	ORTA KÖTÜ 5%
FONKSİYON	konut	konut	konut	konut
FONKSİYONA İLİŞKİN DÜZELTME		BENZER 0%	BENZER 0%	BENZER 0%
MANZARA		BENZER	BENZER	BENZER
MANZARAYA İLİŞKİN DÜZELTME		0%	0%	0%
KONUM		ORTA KÖTÜ	BENZER	ORTA KÖTÜ
KONUMA İLİŞKİN DÜZELTME		5%	0%	5%
DİĞER BİLGİLER	Projenin inşa tarihi	ORTA KÖTÜ	BENZER	ORTA KÖTÜ
DİĞER BİLGİLERE İLİŞKİN DÜZELTME		5%	0%	5%
PAZARLAMA PAYINA İLİŞKİN DÜZELTME		-10%	-10%	-10%
TOPLAM DÜZELTME		15%	-25%	5%
DÜZELTİLMİŞ DEĞER	39.902	47.284	26.563	45.858

KARŞILAŞTIRMA TABLOSU -TL (DÜKKAN BİRİMLERİ İÇİN)				
BİLGİ	DEĞERLEME KONUSU TAŞINMAZ	EMSAL 2	EMSAL 3	EMSAL 6
SATIŞ FİYATI	B blok	2.200.000	9.500.000	2.000.000
SATIŞ TARİHİ	112 nl b.bl.	-		
ZAMAN DÜZELTMESİ		BENZER 0%	BENZER 0%	BENZER 0%
ALAN	63,00	100	450	80
BİRİM M ² DEĞERİ		22.000	21.111	25.000
ALANA İLİŞKİN DÜZELTME		BÜYÜK 20%	ÇOK BÜYÜK 95%	BÜYÜK 20%
KAT	zemin	zemin+bodrum	zemin	zemin
KATA İLİŞKİN DÜZELTME		ÇOK KÖTÜ 70%	BENZER 0%	BENZER 0%
FONKSİYON	Dükkan	Depolu Dükkan	Dükkan	Dükkan
FONKSİYONA İLİŞKİN DÜZELTME		ÇOK KÖTÜ 70%	BENZER 0%	BENZER 0%
CEPHE		ÇOK KÖTÜ	ORTA İYİ	ÇOK KÖTÜ
MANZARAYA İLİŞKİN DÜZELTME		70%	-5%	70%
KONUM		ÇOK KÖTÜ	ORTA İYİ	ÇOK KÖTÜ
KONUMA İLİŞKİN DÜZELTME		70%	-10%	70%
DİĞER BİLGİLER		müstakil yapıda	müstakil yapıda	müstakil yapıda
DİĞER BİLGİLERE İLİŞKİN DÜZELTME	Konsept Proje	ÇOK KÖTÜ 85%	ÇOK KÖTÜ 85%	ÇOK KÖTÜ 85%
PAZARLAMA PAYINA İLİŞKİN DÜZELTME		-10%	-10%	-10%
TOPLAM DÜZELTME		375%	155%	235%
DÜZELTİLMİŞ DEĞER	80.694	104.500	53.833	83.750

Değerleme konusu taşınmazın bulunduğu bölgede konut nitelikli taşınmazların m² birim satış fiyatlarının 25.000.-TL/m² ile 55.000.-TL/m² aralığında geniş bir skalada olduğu gözlemlenmiştir. Dükkan nitelikli taşınmazlar incelendiğinde ise bölgede konsept proje bünyesinde emsal satılık/satılmış dükkan kullanımına sahip taşınmaz bilgisine ulaşılamamıştır. Projenin bulunduğu bölgedeki diğer dükkan nitelikli taşınmazlar incelenmiş ve bu taşınmazlarla ilgili proje bünyesindeki değerlemeye konu taşınmazların özellikleri karşılaştırılarak değer takdirinde bulunulmuştur.

Taşınmazın özelliklerine en yakın olduğu kanaatine varılan 3 adet emsalden yararlanılmıştır. Diğer bağımsız bölümlerin birim m² değerleri; ortalama olarak kabul edilen birim değere istinaden projedeki kat-cephe, büyüklük parametreleri kapsamında irdelenmek sureti ile takdir edilmiştir.

Değer tablosunda birim değerler taşınmazların kat, kattaki konum, açık teras alanı, büyüklük ve olası kira değerleri gibi faktörlere göre belirlenip tabloya aktarılmıştır. Bağımsız bölümlerin m² birim değerleri bu nedenle farklı olarak takdir edilmiştir.

EYG Yapı ve Yatırım A.Ş'nin aktifinde bulunan taşınmazların Pazar Yaklaşımı Yöntemi ile elde edilen tamamlanması durumundaki değerleri EK'teki listede belirtilmiştir. Müşteri talebine istinaden taşınmazların değeri belirlenirken 30.06.2022 tarihi itibarıyla satış vaadi sözleşmesi yapılmış olanlar için satış vaadi sözleşmelerindeki satış bedelleri esas alınmıştır.

Pazar Yaklaşımı Yöntemine Göre Projenin Tamamlanması Durumunda Bugünkü Değeri

Taşınmazların Tamamlanması Durumunda Bugünkü Değeri	1.156.528.231 TL
--	-------------------------

KARŞILAŞTIRMA TABLOSU -TL (Arsa)				
BİLGİ	DEĞERLEME KONUSU TAŞINMAZ	EMSAL 1	EMSAL 2	EMSAL 4
SATIŞ FİYATI		25.000.000	98.000.000	15.000.000
SATIŞ TARİHİ		-		
ZAMAN DÜZELTMESİ		BENZER 0%	BENZER 0%	BENZER 0%
ALAN	18.932,53	1.336	3.950	300
BİRİM M ² DEĞERİ		18.713	24.810	13.000
ALANA İLİŞKİN DÜZELTME		KÜÇÜK -15%	ORTA KÜÇÜK -10%	ÇOK KÜÇÜK -25%
İMAR	E: 1,30	E:1,40	E: 2,00	
İMAR İLİŞKİN DÜZELTME		ORTA İYİ -5%	İYİ -20%	ÇOK KÖTÜ 50%
FONKSİYON	konut	Konut	Konut + Ticaret	Donatı Alanı
FONKSİYONA İLİŞKİN DÜZELTME		BENZER 0%	ORTA İYİ -10%	ÇOK KÖTÜ 50%
CEPHE		ÇOK KÖTÜ	ORTA KÖTÜ	ORTA KÖTÜ
MANZARAYA İLİŞKİN DÜZELTME		30%	10%	5%
KONUM		ÇOK KÖTÜ	ORTA KÖTÜ	ORTA KÖTÜ
KONUMA İLİŞKİN DÜZELTME		30%	10%	5%
DİĞER BİLGİLER				yapılaşma koşullarındaki belirsizlik
DİĞER BİLGİLERE İLİŞKİN DÜZELTME		BENZER 0%	BENZER 0%	ÇOK KÖTÜ 50%
PAZARLAMA PAYINA İLİŞKİN DÜZELTME		-10%	-10%	-15%
TOPLAM DÜZELTME		30%	-30%	120%
DÜZELTİLMİŞ DEĞER	23.431	24.326	17.367	28.600

PAZAR YAKLAŞIMINA GÖRE TAŞINMAZIN ARSASININ DEĞER TABLOSU				
Ada No	Parsel No	Alanı (m ²)	Birim m ² Değeri (TL)	Parselin Değeri (-TL)
0	7450	18.932,53	23.431	443.610.861,41
1/1 HİSSENİN TOPLAM DEĞERİ (-TL)				443.610.861,41

6.2 - Yeniden İnşa Etme (İkame) Maliyeti Yaklaşımı Yöntemi

Arsa değeri için bölgede piyasa yaklaşımı için kullanılacak emsaller araştırılmıştır. Taşınmazın çevresinden alınan emsallerin incelenmesi sonucunda arsa değeri takdir edilmiştir. Arsa birim m² değerinin 23.431 TL/m² olduğu takdir edilmiştir.

Bu takdire bağlı olarak elde edilen arsa değerinin üzerine, mevcut durumda gerçekleşen fiziksel inşaat maliyetleri ve geliştirme maliyeti eklenmesi ile birlikte toplam değere ulaşılmıştır. 22.06.2022 tarihinde Resmi Gazete' de yayınlanan 2022 yılı yapı yaklaşık birim maliyetleri tablosuna göre IV-C yapı sınıfına ait birim maliyet 5.875.-TL/m², V-A yapı sınıfına ait birim maliyet 7.090.-TL/m²'dir.

2021 Emlak Vergisi Genel Tebliği'ne göre Ticarethane ve İşyeleri' nin azami birim m² değeri 2.864,39.-TL/m² ve Mesken Binaları için azami birim m² değeri 2.679,65.-TL/m²'dir.

Bu yapı birim maliyetleri ilgili kurumlar tarafından genel olarak hazırlanıp ilan edilen değerlerdir. Görüldüğü üzere resmi olarak yayınlanan iki belgede de birim m² maliyetleri arasında farklılık bulunmaktadır. Yapı birim maliyetleri yapılacak inşaatlar için genel ve yaklaşık olarak belirlenen rakamlar olup, bu birim değerler dikkate alındığında iki farklı bölgede, farklı özelliklerdeki ancak aynı yapı sınıfındaki iki yapının bina maliyetleri aynı çıkabilmektedir. Oysaki inşaatın yapılacağı bölge, kat yüksekliği, kat adedi, dış duvar tipi, bodrum katın olup olmaması gibi daha birçok değişkenler bina maliyetini önemli derecede etkileyebilmektedir. Özel piyasa şartlarında özel pozlarla yeni birim fiyatlar düzenlenebilmektedir. Yapıların özelliklerine, kullanılan malzemelerin kalitesine göre birim m² maliyetlerinde değişiklikler olabilmektedir.

Bu takdire bağlı olarak elde edilen arsa değerinin üzerine, mevcut durumda gerçekleşen fiziksel inşaat maliyetleri ve geliştirme maliyeti eklenmesi ile birlikte toplam değere ulaşılmıştır.

Projenin lüks bir proje olacağı öngörülmekte olup, değerlendirme tarihi itibarıyla inşa maliyetlerine ilişkin veriler de dikkate alınarak ortalama birim maliyet V-A yapı sınıfı için 8.500.-TL/m² , IV-C yapı sınıfı için ise 7.250.-TL/m² olarak öngörülmüştür.

İNŞAAT MALİYET HESAPLAMALARI

Projenin Tamamı için Öngörülen Toplam İnşaat Maliyeti								
	BİRİM M ² DEĞER			ALAN		ÖNGÖRÜLEN TOPLAM İNŞA MALİYETİ		
V-A	8.500	.-TL/M ²	X	55.588,68	M ²	=	472.503.780	.-TL
IV-C	7.250	.-TL/M ²	X	31.760,20	M ²	=	230.261.450	.-TL
Öngörülen Toplam İnşaat Maliyeti						=	702.765.230	.-TL

Parsel üzerinde geliştirilmekte olan projede EYG Yapı ve Yatırım A.Ş. 'den gelen bilgiye göre inşaatının genel fiziki ilerleme seviyesi yaklaşık %59' dur.

Projenin Tamamı için Gerçekleşmiş Toplam İnşaat Maliyeti			
	ÖNGÖRÜLEN TOPLAM İNŞA MALİYETİ	TAMAMLANMIŞ- LİK ORANI	GERÇEKLEŞEN İNŞA MALİYETİ
	702.765.230 TL	59%	414.631.486 TL
Gerçekleşen Toplam İnşaat Maliyeti			414.631.486 TL

Projenin Tamamı İçin İnşaat Tamamlanma Oranı Hesabı

Projenin tamamı için yapılan inşaat tamamlanma oranı hesabı, projenin tamamı için öngörülen inşaat maliyetinin değer olarak ne kadarının gerçekleşmiş olduğu ile ilişkilendirilerek hesaplanmıştır. Aşağıdaki tabloda görüldüğü üzere gerçekleşmiş toplam inşaat maliyetlerinin Öngörülen toplam inşaat maliyetlerine oranı projenin geneli için tamamlanma oranı olarak kabul edilmiştir. Proje tamamlanma oranı kabulü için tarafımıza EYG Yapı ve Yatırım A.Ş. tarafından verilen toplam proje ilerleme yüzdesi olan yaklaşık %59 seviyesi esas olarak alınmıştır.

Projenin Tamamı için Öngörülen Toplam İnşaat Maliyeti	=	702.765.230	.-TL
Gerçekleşmiş İnşaat Maliyeti	=	414.631.486	.-TL
Maliyet Açısından İnşaat Tamamlanma Oranı	=	59,0%	
Projenin İnşaat Tamamlanma Oranı	=	59,0%	

GELİŞTİRME MALİYETİ HESAPLAMALARI

Projenin Tamamı İçin Geliştirme Maliyeti Hesabı

Projenin tamamlanması durumundaki değerinin, arsa değeri ve üzerine inşa edilmesi planlanan (inşa edilen) yapıların toplam değeri toplamından elde edilen değere geliştirme maliyetinin ilave edilmesi sonucu oluşan değer olduğu kabulü ile hesaplanmaktadır.

Toplam öngörülen geliştirme maliyeti projenin tamamlanması durumuna oluşacak olan bir değer olup projenin inşa sürecinde bu değer ne kadarının gerçekleşmiş olduğunu hesaplamanın doğrudan bir yöntemi bulunmamaktadır.

Gerçekleşmiş Geliştirme Maliyeti ile ilgili yapılacak öngörüler, başta inşaat tamamlanma oranı olmak üzere belirli değişkenlere bağlıdır. Tamamlanma oranı dışında yüklenici firmanın finansal yapısı, ülkenin ve bölgenin sosyo ekonomik yapısı, projenin kar marjları, projenin finansal ve yapısal büyüklükleri de gerçekleşmiş geliştirme maliyetine etki edebilecek faktörler arasındadır.

Geliştirme Maliyetlerinin oluşumunda projenin hayata geçmeme riskinin azalması (risk faktörü) önemli bir etken olduğundan genel olarak inşaat tamamlanma oranı arttıkça geliştirme maliyetinin artış oranı hızının arttığı kabul edilmektedir. Dolayısı ile inşaat tamamlanma oranı (maliyet bazında) ile Gerçekleşmiş Geliştirme Maliyeti doğrusal bir fonksiyonla oranlanarak basit bir ilişki kurulabilir. Bu yöntem ile gerçekleşen her inşaat birimi için aynı oranda geliştirme maliyetinin gerçekleştiği öngörülür.

Daha hassas bir öngörü için iki parametre arasında olan ilişkiyi ifade eden fonksiyona en yakın sistem ile İnşaat Tamamlanma Oranı ile Gerçekleşmiş Geliştirme Maliyeti arasında bir ilişki kurulabilir. İki parametre arasındaki ilişkiyi tam ifade eden fonksiyon çok değişkenli bilinmeyen bir fonksiyon olmasına karşın, risk faktörünün etkisi ile 2.dereceden bir fonksiyon olduğu öngörülmektedir.

Bu durum yeni başlanmış bir projede risk faktörü çok fazla iken bitme aşamasına yaklaşmış bir projede çok daha az olması ile ifade edilebilir.

Değerleme konusu projede 30.06.2022 tarihi itibariyle satış vaadi sözleşmesi yapılmış olan taşınmazların değeri sözleşmede yer alan satış bedelleri esas alınarak belirlenmiştir. 30.06.2022 tarihi itibariyle satış vaadi yapılmamış olan taşınmazların ise pazar değerleri takdir edilmiştir. Bu suretle bulunan değerler toplanarak taşınmazların tamamlanması durumundaki değeri bulunmuştur. 30.06.2022 tarihi itibariyle satış vaadi sözleşmesi yapılmış olan taşınmazların bazılarının geçmiş dönemlerde göreceli olarak düşük fiyatlarla satılmış olması sebebiyle mevcut rakamlar pozitif bir geliştirme maliyeti bulunmadığına işaret etmektedir. Bu nedenle değerlendirme konusu taşınmazların maliyet yöntemiyle mevcut durum değeri hesaplanırken, arsa ve gerçekleşen inşaat maliyeti dikkate alınmış, buna geliştirme maliyeti olarak herhangi bir tutar ilave edilmemiştir.

PROJENİN MEVCUT DURUMA ESAS DEĞERİ

PROJENİN TOPLAM ARSA DEĞERİ = 443.610.861 .-TL

GERÇEKLEŞMİŞ İNŞAAT MALİYETİ = 414.631.486 .-TL

MEVCUT DURUM İÇİN TAKDİR EDİLEN TOPLAM DEĞER(TL) = 858.242.347 .-TL

6.3 - Gelir Yaklaşımı Yöntemi

Parsel üzerinde inşa edilen proje ile ilgili bölgede inşaatı tamamlanmış olan projelerden veriler elde edilmiş olması dikkate alınarak değerlemede Gelir Yaklaşımı Yöntemi kullanılmamıştır.

6.4 - En Etkin ve Verimli Kullanım Analizi

Değerleme konusu bağımsız bölümlerin en etkin ve verimli kullanımının mevcut projesindeki niteliklerine göre kullanım olacağı düşünülmektedir.

6.5 - Verilerin Değerlendirilmesi

■ Pazar Yaklaşımına Yöntemine göre;

Projenin Tamamlanması Durumundaki Bugünkü Toplam Değeri (.-TL) (*)	1.156.528.231
---	----------------------

■ Yeniden İnşa Etme (İkame) Maliyeti Yaklaşımı Yöntemine göre;

Projenin Mevcut Durum Toplam Değeri (.-TL)	858.242.347
---	--------------------

6.5.1 - Farklı Değerleme Metotlarının ve Analiz Sonuçlarının Uyumlaştırılması ve Bu Amaçla İzlenen Yöntemin ve Nedenlerinin Açıklaması

Sermaye Piyasası Kurulu'nun 01.02.2017 tarih Seri III-62.1 sayılı "Sermaye Piyasasında Değerleme Standartları Hakkında Tebliğ"i doğrultusunda Uluslararası Değerleme Standartları UDS 105 Değerleme Yaklaşımı ve Yöntemleri Madde 10.4'e göre "Değerleme çalışmasında yer alan bilgiler ve şartlar dikkate alındığında, özellikle tek bir yöntemin doğruluğuna ve güvenilirliğine yüksek seviyede itimat duyulduğu hallerde, değerlemeyi gerçekleştirenlerin bir varlığın değerlemesi için birden fazla değerlendirme yöntemi kullanması gerekmez." denilmektedir.

Değerleme konusu taşınmazların değer tespiti yapılırken iki farklı yöntem kullanılmıştır. Maliyet yönteminde hem ekonomik koşullar göz önünde bulundurulmuş hem de bina yapım maliyetleri dikkate alınmıştır. Pazar yaklaşımı yönteminde ise ulaşılan emsal veri sayısı fazla olup, konu taşınmaza benzer büyüklükte olan emsallerin satış yılları göz önünde bulundurulduğunda karşılaştırma yapılması geçmiş yıllardaki ekonomik koşullara bağlı olarak değişmektedir. Taşınmazların tamamlanması durumunda bugünkü değerinin tespiti için bölgedeki tamamlanmış projelerden bir çok veriye ulaşılmış olması, maliyet yönteminde ise rayiçlerin daha tutarlı ve daha az yanıltıcı olması, ekonomik veriler ile hem inşaat maliyetleri hem de gelirlerin değişim oranı dikkate alınması da göz önünde bulundurularak, tebliğdeki 10.3 nolu maddeye istinaden kılavuz hükümleri tekrar değerlendirilmek sureti ile taşınmazların tamamlanması durumundaki değeri için pazar yaklaşımı, mevcut durum değeri için maliyet yaklaşımı ile elde edilen değer yazılmasının daha uygun olduğu kanaatine varılmıştır.

6.5.2 - Müşterek veya Bölünmüş Kısımların Değerleme Analizi

Değerleme konusu bağımsız bölümlerin bulunduğu bölgede bulunan konut birim m² değerlerinin tip, alan, buldukları kat vb. özelliklere bağlı olarak değiştiği gözlemlenmiştir. Yapılan araştırmalar ve incelemeler sonucu elde edilen emsallerin karşılaştırılması sonucu söz konusu taşınmazların her birinin, buldukları kat, alan, tip gibi unsurları dikkate alınarak birim m² değerleri takdir edilmiştir. Her bir bağımsız bölüm ayrı ayrı değerlendirme kapsamına alınmış olup ortak ve müşterek alanlarının değerlerinin de bu değerler içerisinde kapsandığı kabul edilmiştir.

6.5.3 - Hasılat Paylaşımı veya Kat Karşılığı Yöntemi ile Yapılacak Projelerde, Emsal Pay Oranları

Değerleme konusu taşınmaz için düzenlenmiş herhangi bir hasılat paylaşımı veya kat karşılığı sözleşmesi tarafımıza ibraz edilmemiş olup, değerlemede hasılat veya kat karşılığı yöntemi kullanılmamıştır.

6.5.4 - Gayrimenkul ve Buna Bağlı Hakların Hukuki Durumunun Analizi

Değerleme çalışması kapsamında yapılan incelemelerde, taşınmazın tamamı dikkate alındığında hukuki durumlarında risk oluşturabilecek herhangi bir kayda rastlanmamıştır.

6.5.5 - Yasal Gereklere Yerine Getirilip Getirilmediği ve Mevzuat Uyarınca Alınması Gereken İzin ve Belgelerin Tam ve Eksiksiz Olarak Mevcut Olup Olmadığı Hakkında Görüş

Halihazırda inşaat çalışmaları devam eden ruhsatlı proje bulunmaktadır. Taşınmazların ruhsatı alınmıştır.

6.5.6 - Kira Değeri Analizi

Taşınmazlar için kira değeri analizi yapılmamıştır.

6.5.7 - Değerleme Konusu Arsa veya Arazi İse, Alımından İtibaren Beş Yıl Geçmesine Rağmen Üzerinde Proje Geliştirilmesine Yönelik Herhangi Bir Tasarrufta Bulunup Bulunmadığına Dair Bilgi

Taşınmazlar bu kapsam dışındadır.

6.5.8 - Değerleme Konusu Üst Hakkı veya Devremülk İse, Hakkı ve Devre Mülk Hakkının Devredilebilmesine İlişkin Olarak Bu Hakların Doğrudan Sözleşmelere Özel Kanun Hükümlerinden Kaynaklananlar Hariç Herhangi Bir Sınırlama Olup Olmadığı Hakkında Bilgi

Taşınmazlar bu kapsam dışındadır.

Değerlemesi Yapılan Gayrimenkulün, Gayrimenkul Projesinin veya Gayrimenkule Bağlı Hak ve Faydaların, Gayrimenkul Yatırım Ortaklıkları Portföyüne Alınmasında Sermaye Piyasası Mevzuatı Çerçevesinde, Bir Engel Olup Olmadığı Hakkında Görüş İle Gayrimenkullerin Tapudaki Niteliğinin, Fiili Kullanım Şeklinin Ve Portföye Dâhil Edilme Niteliğinin Birbiriyle Uyumlu Olup Olmadığı Hakkında Görüş

Rapora konu taşınmazın Takyidat Bilgileri ve Gayrimenkulün Hukuki Analizi, İmar Bilgileri ve Gayrimenkulün Hukuki Analizi, Taşınmazın Mevcut ve Yasal Durumuna İlişkin Görüş başlıklarında açıklanan incelemelerde aşağıdaki sonuçlara ulaşılmıştır.

İmar ve mülkiyet bilgilerinde yapılan incelemede;

SPK'nın III-48.1 sayılı Gayrimenkul Yatırım Ortaklıklarına İlişkin Esaslar Tebliği'nin (Tebliğ) 22-1-a maddesinde arsalar alınabileceği, 22-1-ç maddesinde ise kendi mülkiyetlerindeki arsa ve arazilerin yanı sıra, hasılat paylaşımı veya kat karşılığı arsa satışı sözleşmeleri akdettiği başka kişilere ait arsalar üzerinde gayrimenkul projesi geliştirilebileceği ifade edilmektedir. Ayrıca 22-1-d maddesi uyarınca gerçekleştirilecek veya yatırım yapılacak projelerin ilgili mevzuat uyarınca gerekli tüm izinlerinin alınmış, projesinin hazır ve onaylanmış, inşaata başlanması için yasal gerekliliği olan tüm belgelerinin tam ve doğru olarak mevcut olması gerekmektedir. Parsel üzerindeki yapıların ruhsat ve projelerinin bulunmakta olup yasal gereklerin yerine getirildiği, mevzuat uyarınca alınması gereken izin ve belgelerin tam ve eksiksiz olarak mevcut olduğu görülmüştür.

Tebliğ'in 22-1-c maddesinde "Portföylerine ancak üzerinde ipotek bulunmayan veya gayrimenkulün değerini doğrudan ve önemli ölçüde etkileyecek nitelikte herhangi bir takyidat şerhi olmayan gayrimenkuller ile gayrimenkule dayalı haklar dahil edilebilir. Bu hususta 30 uncu madde hükümleri saklıdır.", 22-1-j maddesinde ise "Herhangi bir şekilde, devredilebilmesi konusunda bir sınırlamaya tabi olan varlıklara ve haklara yatırım yapamazlar. Yüksek Planlama Kurulundan izin alınması şartı bu hüküm kapsamında devir kısıtı olarak değerlendirilmez." hükümleri yer almaktadır.

Taşınmazlar üzerinde yer alan söz konusu şerh ve beyanlar gayrimenkulün değerini doğrudan ve önemli ölçüde etkileyecek nitelikte değildir.

Tapu bilgileri başlığı altında belirtilen bazı bağımsız bölümler üzerinde ipotek şerhi bulunduğu görülmektedir. İlgili şerhlerin Tebliğ'in 30.maddesine istinaden konulduğunu gösterir beyan rapor eklerinde belirtilmiştir.

Bu kapsamda; Sermaye Piyasası Mevzuatı uyarınca devredilmesine engel bir husus olmadığı, Sermaye Piyasası Kurulu' nun Gayrimenkul Yatırım Ortaklıklarına İlişkin Esaslar Tebliğine istinaden bağımsız bölümlerin Gayrimenkul Yatırım Ortaklığı portföyünde "projeler" başlığı altında alınmasında herhangi bir engel bulunmadığı kanaatine varılmıştır

7 - SONUÇ

7.1 - Sorumlu Değerleme Uzmanının Sonuç Cümlesi

Değerleme uzmanının raporda belirttiği tüm analiz, çalışma ve hususlara katılıyorum.

7.2 - Nihai Değer Takdiri

Rapor konusu taşınmazın değerinin belirlenmesi aşamasında; yerinde yapılan incelemesi, konumu, çevrede yapılan piyasa araştırmaları, günümüz gayrimenkul piyasası koşulları dikkate alınmıştır.

Bu bilgiler doğrultusunda değerlendirme konusu projenin;

22.07.2022 tarihli

İSTANBUL İLİ ÜMRANIYE İLÇESİ'NDE NARLIBAHÇE PROJESİNİN MEVCUT DURUM DEĞERİ	
TL	TL
(KDV HARİÇ)	(KDV DAHİL)
858.242.347	1.012.725.970
İSTANBUL İLİ ÜMRANIYE İLÇESİ'NDE NARLIBAHÇE PROJESİNİN TAMAMLANMASI DURUMUNDAKİ BUGÜNKÜ DEĞERİ	
TL	TL
(KDV HARİÇ)	(KDV DAHİL)
1.156.528.231	1.364.703.313

Değerleme Uzmanı



Ahmet İPEK

Lisans No: 411627

Sorumlu Değerleme Uzmanı



Berrin KURTULUŞ SEVER

Lisans No: 401732

- * Bu rapor inceleme yapıldığı tarihteki mevcut bulguları yansıtmaktadır.
- * Yazı ile belirtilen değere KDV (Katma Değer Vergisi) dahil değildir.
- * Vergi Kanunlarının Katma Deger Vergisine ilişkin muafiyet, istisna ve vergi oranına ilişkin özel hükümleri dikkate alınmamıştır.
- * Bu rapor, talep eden kurum dışında başka bir kurum ya da kişi tarafından kullanılamaz.

Bu rapor, hiçbir koşulda talep eden kurum ve kişi dışında 3 şahıslara verilemez.

- * Değerleme kuruluşunun yazılı onayı olmaksızın herhangi bir şekilde raporun tamamen veya kısmen yayınlanması, raporun veya raporda yer alan değerlendirme rakamlarının ya da değerlendirme faaliyetinde bulunan personelin adlarının veya mesleki niteliklerinin referans verilmesi yasaktır.

FOTOĞRAFLAR







Tapu Kaydı (Aktif Malikler için Detaylı - ŞBİ var)

TAPU KAYIT BİLGİSİ

Zemin Tipi:	Katlırtifaki	Ada/Parsel:	0/7450
Taşınmaz Kimlik No:	109040467	AT Yüzölçüm(m2):	18932.53
İl/İlçe:	İSTANBUL/ÜMRANIYE	Bağımsız Bölüm Nitelik:	DAİRE
Kurum Adı:	Ümraniye	Bağımsız Bölüm Brüt Yüzölçümü:	
Mahalle/Köy Adı:	A.DUDULLU	Bağımsız Bölüm Net Yüzölçümü:	
Mevkii:	ÇORBACIDERESİ KÖY YANI	Blok/Kat/Giriş/BBNo:	A/1//7
Cilt/Sayfa No:	162/16067	Arsa Pay/Payda:	304/110000
Kayıt Durum:	Aktif	Ana Taşınmaz Nitelik:	ARSA

TAŞINMAZA AİT ŞERH BEYAN İRTİFAK BİLGİLERİ

Ş/B/İ	Açıklama	Malik/Lehtar	Tesis Kurum Tarih-Yevmiye	Terkin Sebebi-Tarih-Yevmiye
Beyan	Yönetim Planı : 24/03/2020(Şablon: Yönetim Planının Belirtilmesi)		Ümraniye - 25-03-2020 16:42 - 13175	-

MÜLKİYET BİLGİLERİ

(Hisse) Sistem	Malik	El Birliği	Hisse Pay/	Metrekare	Toplam	Edinme	Terkin Sebebi-
----------------	-------	------------	------------	-----------	--------	--------	----------------

No		No	Payda		Metrekare	Sebebi-Tarih-Yevmiye	Tarih-Yevmiye
613663289	(SN:8333302) EYG YAPI VE YATIRIM ANONİM ŐİRKETİ V	-	1/1	0.00	0.00	Ticaret Őirketlerine Ayni Sermaye Konulması 13-10-2021 40997	-

MÜLKİYETE AİT REHİN BİLGİLERİ

İpotek

Alacaklı	Müşterek Mi?	Borç	Faiz	Derece Sıra	Süre	Tesis Tarih - Yev
(SN:258) AKBANK T.A.Ş. VKN:0150015264,(SN:258) AKBANK T.A.Ş. VKN:0150015264,(SN:258) AKBANK T.A.Ş. VKN:0150015264, (SN:258) AKBANK T.A.Ş. VKN:0150015264,(SN:258) AKBANK T.A.Ş. VKN:0150015264,(SN:258) AKBANK T.A.Ş. VKN:0150015264, (SN:258) AKBANK T.A.Ş. VKN:0150015264	Evet	23528250.00 TL	Yıllık %36	1/0	F.B.K.	Ümraniye - 05-04-2017 10:38 - 10328

İpoteğin Konulduğu Hisse Bilgisi

Taşınmaz	Hisse Pay/ Payda	Borçlu Malik	Malik Borç	Tescil Tarih - Yev	Terkin Sebebi Tarih Yev
Ümraniye - A.DUDULLU - (Aktif) - 7450 Parsel - 7 nolu Bağ. Bölüm	1/1	(SN:8333302) EYG YAPI VE YATIRIM ANONİM ŞİRKETİ V	23528250.00 TL	Ümraniye - 05-04-2017 10:38 - 10328	-

İpotek

Alacaklı	Müşterek Mi?	Borç	Faiz	Derece Sıra	Süre	Tesis Tarih - Yev
(SN:50069970) HÜSEYİN ÖZ : SALİH Oğlu KN:20804222224	Evet	70000000.00 TL	FAİZSİZ	2/0		Ümraniye - 05-04-2017 16:11 - 10440
İpoteğin Konulduğu Hisse Bilgisi						
Taşınmaz	Hisse Pay/ Payda	Borçlu Malik	Malik Borç	Tescil Tarih - Yev	Terkin Sebebi Tarih Yev	
Ümraniye - A.DUDULLU - (Aktif) - 7450 Parsel - 7 nolu Bağ. Bölüm	1/1	(SN:8333302) EYG YAPI VE YATIRIM ANONİM ŞİRKETİ V	70000000.00 TL	Ümraniye - 05-04-2017 16:11 - 10440	-	

Bu belgeyi akıllı telefonunuzdan karekod tarama programları ile aşağıdaki barkodu taratarak;

veya Web Tapu anasayfasından (<https://webtapu.tkgm.gov.tr> adresinden) 6kS7arSUCC kodunu Online İşlemler alanına yazarak doğrulayabilirsiniz.



Tapu Kaydı (Aktif Malikler için Detaylı - ŞBİ var)

TAPU KAYIT BİLGİSİ

Zemin Tipi:	Katlırtifaki	Ada/Parsel:	0/7450
Taşınmaz Kimlik No:	109040468	AT Yüzölçüm(m2):	18932.53
İl/İlçe:	İSTANBUL/ÜMRANIYE	Bağımsız Bölüm Nitelik:	DAİRE
Kurum Adı:	Ümraniye	Bağımsız Bölüm Brüt Yüzölçümü:	
Mahalle/Köy Adı:	A.DUDULLU	Bağımsız Bölüm Net Yüzölçümü:	
Mevkii:	ÇORBACIDERESİ KÖY YANI	Blok/Kat/Giriş/BBNo:	A/1//8
Cilt/Sayfa No:	162/16068	Arsa Pay/Payda:	198/110000
Kayıt Durum:	Aktif	Ana Taşınmaz Nitelik:	ARSA

TAŞINMAZA AİT ŞERH BEYAN İRTİFAK BİLGİLERİ

Ş/B/İ	Açıklama	Malik/Lehtar	Tesis Kurum Tarih-Yevmiye	Terkin Sebebi-Tarih-Yevmiye
Beyan	Yönetim Planı : 24/03/2020(Şablon: Yönetim Planının Belirtilmesi)		Ümraniye - 25-03-2020 16:42 - 13175	-

MÜLKİYET BİLGİLERİ

(Hisse) Sistem	Malik	El Birliği	Hisse Pay/	Metrekare	Toplam	Edinme	Terkin Sebebi-
----------------	-------	------------	------------	-----------	--------	--------	----------------

No		No	Payda		Metrekare	Sebebi-Tarih-Yevmiye	Tarih-Yevmiye
613662735	(SN:8333302) EYG YAPI VE YATIRIM ANONİM ŐİRKETİ V	-	1/1	0.00	0.00	Ticaret Őirketlerine Ayni Sermaye Konulması 13-10-2021 40997	-

MÜLKİYETE AİT REHİN BİLGİLERİ

İpotek

Alacaklı	Müşterek Mi?	Borç	Faiz	Derece Sıra	Süre	Tesis Tarih - Yev
(SN:50069970) HÜSEYİN ÖZ : SALİH Oğlu KN:20804222224	Hayır	70000000.00 TL	FAİZSİZ	2/0		Ümraniye - 05-04-2017 16:11 - 10440
İpoteğin Konulduğu Hisse Bilgisi						
Taşınmaz	Hisse Pay/ Payda	Borçlu Malik	Malik Borç	Tescil Tarih - Yev	Terkin Sebebi Tarih Yev	
Ümraniye - A.DUDULLU - (Aktif) - 7450 Parsel - 8 nolu Bağ. Bölüm	1/1	(SN:8333302) EYG YAPI VE YATIRIM ANONİM ŞİRKETİ V	70000000.00 TL	Ümraniye - 05-04-2017 16:11 - 10440	-	

Bu belgeyi akıllı telefonunuzdan karekod tarama programları ile aşağıdaki barkodu taratarak;

veya Web Tapu anasayfasından (<https://webtapu.tkgm.gov.tr> adresinden) EcyN27Zhwp kodunu Online İşlemler alanına yazarak doğrulayabilirsiniz.



Tapu Kaydı (Aktif Malikler için Detaylı - ŞBİ var)

TAPU KAYIT BİLGİSİ

Zemin Tipi:	Katlırtifaki	Ada/Parsel:	0/7450
Taşınmaz Kimlik No:	109040469	AT Yüzölçüm(m2):	18932.53
İl/İlçe:	İSTANBUL/ÜMRANIYE	Bağımsız Bölüm Nitelik:	DAİRE
Kurum Adı:	Ümraniye	Bağımsız Bölüm Brüt Yüzölçümü:	
Mahalle/Köy Adı:	A.DUDULLU	Bağımsız Bölüm Net Yüzölçümü:	
Mevkii:	ÇORBACIDERESİ KÖY YANI	Blok/Kat/Giriş/BBNo:	A/1//9
Cilt/Sayfa No:	162/16069	Arsa Pay/Payda:	210/110000
Kayıt Durum:	Aktif	Ana Taşınmaz Nitelik:	ARSA

TAŞINMAZA AİT ŞERH BEYAN İRTİFAK BİLGİLERİ

Ş/B/İ	Açıklama	Malik/Lehtar	Tesis Kurum Tarih-Yevmiye	Terkin Sebebi-Tarih-Yevmiye
Beyan	Yönetim Planı : 24/03/2020(Şablon: Yönetim Planının Belirtilmesi)		Ümraniye - 25-03-2020 16:42 - 13175	-

MÜLKİYET BİLGİLERİ

(Hisse) Sistem	Malik	El Birliği	Hisse Pay/	Metrekare	Toplam	Edinme	Terkin Sebebi-
----------------	-------	------------	------------	-----------	--------	--------	----------------

No		No	Payda		Metrekare	Sebebi-Tarih-Yevmiye	Tarih-Yevmiye
613662786	(SN:8333302) EYG YAPI VE YATIRIM ANONİM ŐİRKETİ V	-	1/1	0.00	0.00	Ticaret Őirketlerine Ayni Sermaye Konulması 13-10-2021 40997	-

MÜLKİYETE AİT REHİN BİLGİLERİ

İpotek

Alacaklı	Müşterek Mi?	Borç	Faiz	Derece Sıra	Süre	Tesis Tarih - Yev
(SN:50069970) HÜSEYİN ÖZ : SALİH Oğlu KN:20804222224	Hayır	70000000.00 TL	FAİZSİZ	2/0		Ümraniye - 05-04-2017 16:11 - 10440
İpoteğin Konulduğu Hisse Bilgisi						
Taşınmaz	Hisse Pay/ Payda	Borçlu Malik	Malik Borç	Tescil Tarih - Yev	Terkin Sebebi Tarih Yev	
Ümraniye - A.DUDULLU - (Aktif) - 7450 Parsel - 9 nolu Bağ. Bölüm	1/1	(SN:8333302) EYG YAPI VE YATIRIM ANONİM ŞİRKETİ V	70000000.00 TL	Ümraniye - 05-04-2017 16:11 - 10440	-	

Bu belgeyi akıllı telefonunuzdan karekod tarama programları ile aşağıdaki barkodu taratarak;

veya Web Tapu anasayfasından (<https://webtapu.tkgm.gov.tr> adresinden) TQsp4fV8cG kodunu Online İşlemler alanına yazarak doğrulayabilirsiniz.



Tapu Kaydı (Aktif Malikler için Detaylı - ŞBİ var)

TAPU KAYIT BİLGİSİ

Zemin Tipi:	Katlırtifaki	Ada/Parsel:	0/7450
Taşınmaz Kimlik No:	109040470	AT Yüzölçüm(m2):	18932.53
İl/İlçe:	İSTANBUL/ÜMRANIYE	Bağımsız Bölüm Nitelik:	DAİRE
Kurum Adı:	Ümraniye	Bağımsız Bölüm Brüt Yüzölçümü:	
Mahalle/Köy Adı:	A.DUDULLU	Bağımsız Bölüm Net Yüzölçümü:	
Mevkii:	ÇORBACIDERESİ KÖY YANI	Blok/Kat/Giriş/BBNo:	A/1//10
Cilt/Sayfa No:	162/16070	Arsa Pay/Payda:	162/110000
Kayıt Durum:	Aktif	Ana Taşınmaz Nitelik:	ARSA

TAŞINMAZA AİT ŞERH BEYAN İRTİFAK BİLGİLERİ

Ş/B/İ	Açıklama	Malik/Lehtar	Tesis Kurum Tarih-Yevmiye	Terkin Sebebi-Tarih-Yevmiye
Beyan	Yönetim Planı : 24/03/2020(Şablon: Yönetim Planının Belirtilmesi)		Ümraniye - 25-03-2020 16:42 - 13175	-

MÜLKİYET BİLGİLERİ

(Hisse) Sistem	Malik	El Birliği	Hisse Pay/	Metrekare	Toplam	Edinme	Terkin Sebebi-
----------------	-------	------------	------------	-----------	--------	--------	----------------

No		No	Payda		Metrekare	Sebebi-Tarih-Yevmiye	Tarih-Yevmiye
613662594	(SN:8333302) EYG YAPI VE YATIRIM ANONİM ŐİRKETİ V	-	1/1	0.00	0.00	Ticaret Őirketlerine Ayni Sermaye Konulması 13-10-2021 40997	-

MÜLKİYETE AİT REHİN BİLGİLERİ

İpotek

Alacaklı	Müşterek Mi?	Borç	Faiz	Derece Sıra	Süre	Tesis Tarih - Yev
(SN:893659) ALBARAKA TÜRK KATILIM BANKASI A.Ş. VKN:0470008702	Hayır	1500000.00 TL	FAİZSİZ	1/0	F.B.K.	Ümraniye - 27-07-2021 14:56 - 28050
İpoteğin Konulduğu Hisse Bilgisi						
Taşınmaz	Hisse Pay/ Payda	Borçlu Malik	Malik Borç	Tescil Tarih - Yev	Terkin Sebebi Tarih Yev	
Ümraniye - A.DUDULLU - (Aktif) - 7450 Parsel - 10 nolu Bağ. Bölüm	1/1	(SN:8333302) EYG YAPI VE YATIRIM ANONİM ŞİRKETİ V	1500000.00 TL	Ümraniye - 27-07-2021 14:56 - 28050	-	

Bu belgeyi akıllı telefonunuzdan karekod tarama programları ile aşağıdaki barkodu taratarak;

veya Web Tapu anasayfasından (<https://webtapu.tkgm.gov.tr> adresinden) fQtQgklqJF kodunu Online İşlemler alanına yazarak doğrulayabilirsiniz.



Tapu Kaydı (Aktif Malikler için Detaylı - ŞBİ var)

TAPU KAYIT BİLGİSİ

Zemin Tipi:	Katlırtifaki	Ada/Parsel:	0/7450
Taşınmaz Kimlik No:	109040471	AT Yüzölçüm(m2):	18932.53
İl/İlçe:	İSTANBUL/ÜMRANIYE	Bağımsız Bölüm Nitelik:	DAİRE
Kurum Adı:	Ümraniye	Bağımsız Bölüm Brüt Yüzölçümü:	
Mahalle/Köy Adı:	A.DUDULLU	Bağımsız Bölüm Net Yüzölçümü:	
Mevkii:	ÇORBACIDERESİ KÖY YANI	Blok/Kat/Giriş/BBNo:	A/2//11
Cilt/Sayfa No:	162/16071	Arsa Pay/Payda:	296/110000
Kayıt Durum:	Aktif	Ana Taşınmaz Nitelik:	ARSA

TAŞINMAZA AİT ŞERH BEYAN İRTİFAK BİLGİLERİ

Ş/B/İ	Açıklama	Malik/Lehtar	Tesis Kurum Tarih-Yevmiye	Terkin Sebebi-Tarih-Yevmiye
Beyan	Yönetim Planı : 24/03/2020(Şablon: Yönetim Planının Belirtilmesi)		Ümraniye - 25-03-2020 16:42 - 13175	-

MÜLKİYET BİLGİLERİ

(Hisse) Sistem	Malik	El Birliği	Hisse Pay/	Metrekare	Toplam	Edinme	Terkin Sebebi-
----------------	-------	------------	------------	-----------	--------	--------	----------------

No		No	Payda		Metrekare	Sebebi-Tarih-Yevmiye	Tarih-Yevmiye
613663260	(SN:8333302) EYG YAPI VE YATIRIM ANONİM ŐİRKETİ V	-	1/1	0.00	0.00	Ticaret Őirketlerine Ayni Sermaye Konulması 13-10-2021 40997	-

MÜLKİYETE AİT REHİN BİLGİLERİ

İpotek

Alacaklı	Müşterek Mi?	Borç	Faiz	Derece Sıra	Süre	Tesis Tarih - Yev
(SN:258) AKBANK T.A.Ş. VKN:0150015264,(SN:258) AKBANK T.A.Ş. VKN:0150015264,(SN:258) AKBANK T.A.Ş. VKN:0150015264, (SN:258) AKBANK T.A.Ş. VKN:0150015264,(SN:258) AKBANK T.A.Ş. VKN:0150015264,(SN:258) AKBANK T.A.Ş. VKN:0150015264, (SN:258) AKBANK T.A.Ş. VKN:0150015264	Evet	23528250.00 TL	Yıllık %36	1/0	F.B.K.	Ümraniye - 05-04-2017 10:38 - 10328

İpoteğin Konulduğu Hisse Bilgisi

Taşınmaz	Hisse Pay/ Payda	Borçlu Malik	Malik Borç	Tescil Tarih - Yev	Terkin Sebebi Tarih Yev
Ümraniye - A.DUDULLU - (Aktif) - 7450 Parsel - 11 nolu Bağ. Bölüm	1/1	(SN:8333302) EYG YAPI VE YATIRIM ANONİM ŞİRKETİ V	23528250.00 TL	Ümraniye - 05-04-2017 10:38 - 10328	-

İpotek						
Alacaklı	Müşterek Mi?	Borç	Faiz	Derece Sıra	Süre	Tesis Tarih - Yev
(SN:50069970) HÜSEYİN ÖZ : SALİH Oğlu KN:20804222224	Evet	70000000.00 TL	FAİZSİZ	2/0		Ümraniye - 05-04-2017 16:11 - 10440
İpoteğin Konulduğu Hisse Bilgisi						
Taşınmaz	Hisse Pay/ Payda	Borçlu Malik	Malik Borç	Tescil Tarih - Yev	Terkin Sebebi Tarih Yev	
Ümraniye - A.DUDULLU - (Aktif) - 7450 Parsel - 11 nolu Bağ. Bölüm	1/1	(SN:8333302) EYG YAPI VE YATIRIM ANONİM ŞİRKETİ V	70000000.00 TL	Ümraniye - 05-04-2017 16:11 - 10440	-	

Bu belgeyi akıllı telefonunuzdan karekod tarama programları ile aşağıdaki barkodu taratarak;
veya Web Tapu anasayfasından (<https://webtapu.tkgm.gov.tr> adresinden) f15hPTBUtv kodunu Online İşlemler alanına yazarak doğrulayabilirsiniz.



Tapu Kaydı (Aktif Malikler için Detaylı - ŞBİ var)

TAPU KAYIT BİLGİSİ

Zemin Tipi:	Katlırtifaki	Ada/Parsel:	0/7450
Taşınmaz Kimlik No:	109040473	AT Yüzölçüm(m2):	18932.53
İl/İlçe:	İSTANBUL/ÜMRANIYE	Bağımsız Bölüm Nitelik:	DAİRE
Kurum Adı:	Ümraniye	Bağımsız Bölüm Brüt Yüzölçümü:	
Mahalle/Köy Adı:	A.DUDULLU	Bağımsız Bölüm Net Yüzölçümü:	
Mevkii:	ÇORBACIDERESİ KÖY YANI	Blok/Kat/Giriş/BBNo:	A/2//13
Cilt/Sayfa No:	162/16073	Arsa Pay/Payda:	210/110000
Kayıt Durum:	Aktif	Ana Taşınmaz Nitelik:	ARSA

TAŞINMAZA AİT ŞERH BEYAN İRTİFAK BİLGİLERİ

Ş/B/İ	Açıklama	Malik/Lehtar	Tesis Kurum Tarih-Yevmiye	Terkin Sebebi-Tarih-Yevmiye
Beyan	Yönetim Planı : 24/03/2020(Şablon: Yönetim Planının Belirtilmesi)		Ümraniye - 25-03-2020 16:42 - 13175	-

MÜLKİYET BİLGİLERİ

(Hisse) Sistem	Malik	El Birliği	Hisse Pay/	Metrekare	Toplam	Edinme	Terkin Sebebi-
----------------	-------	------------	------------	-----------	--------	--------	----------------

No		No	Payda		Metrekare	Sebebi-Tarih-Yevmiye	Tarih-Yevmiye
613662789	(SN:8333302) EYG YAPI VE YATIRIM ANONİM ŐİRKETİ V	-	1/1	0.00	0.00	Ticaret Őirketlerine Ayni Sermaye Konulması 13-10-2021 40997	-

MÜLKİYETE AİT REHİN BİLGİLERİ

İpotek						
Alacaklı	Müşterek Mi?	Borç	Faiz	Derece Sıra	Süre	Tesis Tarih - Yev
(SN:50069970) HÜSEYİN ÖZ : SALİH Oğlu KN:20804222224	Hayır	70000000.00 TL	FAİZSİZ	2/0		Ümraniye - 05-04-2017 16:11 - 10440
İpoteğin Konulduğu Hisse Bilgisi						
Taşınmaz	Hisse Pay/ Payda	Borçlu Malik	Malik Borç	Tescil Tarih - Yev	Terkin Sebebi Tarih Yev	
Ümraniye - A.DUDULLU - (Aktif) - 7450 Parsel - 13 nolu Bağ. Bölüm	1/1	(SN:8333302) EYG YAPI VE YATIRIM ANONİM ŞİRKETİ V	70000000.00 TL	Ümraniye - 05-04-2017 16:11 - 10440	-	

Bu belgeyi akıllı telefonunuzdan karekod tarama programları ile aşağıdaki barkodu taratarak;
veya Web Tapu anasayfasından (<https://webtapu.tkgm.gov.tr> adresinden) ZJkc6T_9gz kodunu Online İşlemler alanına yazarak doğrulayabilirsiniz.



Tapu Kaydı (Aktif Malikler için Detaylı - ŞBİ var)

TAPU KAYIT BİLGİSİ

Zemin Tipi:	Katlırtifaki	Ada/Parsel:	0/7450
Taşınmaz Kimlik No:	109040474	AT Yüzölçüm(m2):	18932.53
İl/İlçe:	İSTANBUL/ÜMRANIYE	Bağımsız Bölüm Nitelik:	DAİRE
Kurum Adı:	Ümraniye	Bağımsız Bölüm Brüt Yüzölçümü:	
Mahalle/Köy Adı:	A.DUDULLU	Bağımsız Bölüm Net Yüzölçümü:	
Mevkii:	ÇORBACIDERESİ KÖY YANI	Blok/Kat/Giriş/BBNo:	A/2//14
Cilt/Sayfa No:	162/16074	Arsa Pay/Payda:	162/110000
Kayıt Durum:	Aktif	Ana Taşınmaz Nitelik:	ARSA

TAŞINMAZA AİT ŞERH BEYAN İRTİFAK BİLGİLERİ

Ş/B/İ	Açıklama	Malik/Lehtar	Tesis Kurum Tarih-Yevmiye	Terkin Sebebi-Tarih-Yevmiye
Beyan	Yönetim Planı : 24/03/2020(Şablon: Yönetim Planının Belirtilmesi)		Ümraniye - 25-03-2020 16:42 - 13175	-

MÜLKİYET BİLGİLERİ

(Hisse) Sistem	Malik	El Birliği	Hisse Pay/	Metrekare	Toplam	Edinme	Terkin Sebebi-
----------------	-------	------------	------------	-----------	--------	--------	----------------

No		No	Payda		Metrekare	Sebebi-Tarih-Yevmiye	Tarih-Yevmiye
613662599	(SN:8333302) EYG YAPI VE YATIRIM ANONİM ŐİRKETİ V	-	1/1	0.00	0.00	Ticaret Őirketlerine Ayni Sermaye Konulması 13-10-2021 40997	-

Bu belgeyi akıllı telefonunuzdan karekod tarama programları ile aŐağıdaki barkodu taratarak;
veya Web Tapu anasayfasından (<https://webtapu.tkgm.gov.tr> adresinden) zb1Z2LKkwE kodunu Online İŐlemler alanına yazarak doęrulayabilirsiniz.



Tapu Kaydı (Aktif Malikler için Detaylı - ŞBİ var)

TAPU KAYIT BİLGİSİ

Zemin Tipi:	Katlırtifaki	Ada/Parsel:	0/7450
Taşınmaz Kimlik No:	109040475	AT Yüzölçüm(m2):	18932.53
İl/İlçe:	İSTANBUL/ÜMRANIYE	Bağımsız Bölüm Nitelik:	DAİRE
Kurum Adı:	Ümraniye	Bağımsız Bölüm Brüt Yüzölçümü:	
Mahalle/Köy Adı:	A.DUDULLU	Bağımsız Bölüm Net Yüzölçümü:	
Mevkii:	ÇORBACIDERESİ KÖY YANI	Blok/Kat/Giriş/BBNo:	A/2//15
Cilt/Sayfa No:	162/16075	Arsa Pay/Payda:	320/110000
Kayıt Durum:	Aktif	Ana Taşınmaz Nitelik:	ARSA

TAŞINMAZA AİT ŞERH BEYAN İRTİFAK BİLGİLERİ

Ş/B/İ	Açıklama	Malik/Lehtar	Tesis Kurum Tarih-Yevmiye	Terkin Sebebi-Tarih-Yevmiye
Beyan	Yönetim Planı : 24/03/2020(Şablon: Yönetim Planının Belirtilmesi)		Ümraniye - 25-03-2020 16:42 - 13175	-

MÜLKİYET BİLGİLERİ

(Hisse) Sistem	Malik	El Birliği	Hisse Pay/	Metrekare	Toplam	Edinme	Terkin Sebebi-
----------------	-------	------------	------------	-----------	--------	--------	----------------

No		No	Payda		Metrekare	Sebebi-Tarih-Yevmiye	Tarih-Yevmiye
613663377	(SN:8333302) EYG YAPI VE YATIRIM ANONİM ŐİRKETİ V	-	1/1	0.00	0.00	Ticaret Őirketlerine Ayni Sermaye Konulması 13-10-2021 40997	-

MÜLKİYETE AİT REHİN BİLGİLERİ

İpotek

Alacaklı	Müşterek Mi?	Borç	Faiz	Derece Sıra	Süre	Tesis Tarih - Yev
(SN:50069970) HÜSEYİN ÖZ : SALİH Oğlu KN:20804222224	Hayır	70000000.00 TL	FAİZSİZ	2/0		Ümraniye - 05-04-2017 16:11 - 10440
İpoteğin Konulduğu Hisse Bilgisi						
Taşınmaz	Hisse Pay/ Payda	Borçlu Malik	Malik Borç	Tescil Tarih - Yev	Terkin Sebebi Tarih Yev	
Ümraniye - A.DUDULLU - (Aktif) - 7450 Parsel - 15 nolu Bağ. Bölüm	1/1	(SN:8333302) EYG YAPI VE YATIRIM ANONİM ŞİRKETİ V	70000000.00 TL	Ümraniye - 05-04-2017 16:11 - 10440	-	

Bu belgeyi akıllı telefonunuzdan karekod tarama programları ile aşağıdaki barkodu taratarak;

veya Web Tapu anasayfasından (<https://webtapu.tkgm.gov.tr> adresinden) w_MeYIEX8w kodunu Online İşlemler alanına yazarak doğrulayabilirsiniz.



Tapu Kaydı (Aktif Malikler için Detaylı - ŞBİ var)

TAPU KAYIT BİLGİSİ

Zemin Tipi:	Katlırtifaki	Ada/Parsel:	0/7450
Taşınmaz Kimlik No:	109040476	AT Yüzölçüm(m2):	18932.53
İl/İlçe:	İSTANBUL/ÜMRANIYE	Bağımsız Bölüm Nitelik:	DAİRE
Kurum Adı:	Ümraniye	Bağımsız Bölüm Brüt Yüzölçümü:	
Mahalle/Köy Adı:	A.DUDULLU	Bağımsız Bölüm Net Yüzölçümü:	
Mevkii:	ÇORBACIDERESİ KÖY YANI	Blok/Kat/Giriş/BBNo:	A/2//16
Cilt/Sayfa No:	162/16076	Arsa Pay/Payda:	316/110000
Kayıt Durum:	Aktif	Ana Taşınmaz Nitelik:	ARSA

TAŞINMAZA AİT ŞERH BEYAN İRTİFAK BİLGİLERİ

Ş/B/İ	Açıklama	Malik/Lehtar	Tesis Kurum Tarih-Yevmiye	Terkin Sebebi-Tarih-Yevmiye
Beyan	Yönetim Planı : 24/03/2020(Şablon: Yönetim Planının Belirtilmesi)		Ümraniye - 25-03-2020 16:42 - 13175	-

MÜLKİYET BİLGİLERİ

(Hisse) Sistem	Malik	El Birliği	Hisse Pay/	Metrekare	Toplam	Edinme	Terkin Sebebi-
----------------	-------	------------	------------	-----------	--------	--------	----------------

No		No	Payda		Metrekare	Sebebi-Tarih-Yevmiye	Tarih-Yevmiye
613663330	(SN:8333302) EYG YAPI VE YATIRIM ANONİM ŐİRKETİ V	-	1/1	0.00	0.00	Ticaret Őirketlerine Ayni Sermaye Konulması 13-10-2021 40997	-

MÜLKİYETE AİT REHİN BİLGİLERİ

İpotek

Alacaklı	Müşterek Mi?	Borç	Faiz	Derece Sıra	Süre	Tesis Tarih - Yev
(SN:50069970) HÜSEYİN ÖZ : SALİH Oğlu KN:20804222224	Hayır	70000000.00 TL	FAİZSİZ	2/0		Ümraniye - 05-04-2017 16:11 - 10440
İpoteğin Konulduğu Hisse Bilgisi						
Taşınmaz	Hisse Pay/ Payda	Borçlu Malik	Malik Borç	Tescil Tarih - Yev	Terkin Sebebi Tarih Yev	
Ümraniye - A.DUDULLU - (Aktif) - 7450 Parsel - 16 nolu Bağ. Bölüm	1/1	(SN:8333302) EYG YAPI VE YATIRIM ANONİM ŞİRKETİ V	70000000.00 TL	Ümraniye - 05-04-2017 16:11 - 10440	-	

Bu belgeyi akıllı telefonunuzdan karekod tarama programları ile aşağıdaki barkodu taratarak;

veya Web Tapu anasayfasından (<https://webtapu.tkgm.gov.tr> adresinden) zgJ3yWepW0 kodunu Online İşlemler alanına yazarak doğrulayabilirsiniz.



Tapu Kaydı (Aktif Malikler için Detaylı - ŞBİ var)

TAPU KAYIT BİLGİSİ

Zemin Tipi:	Katlırtifaki	Ada/Parsel:	0/7450
Taşınmaz Kimlik No:	109040477	AT Yüzölçüm(m2):	18932.53
İl/İlçe:	İSTANBUL/ÜMRANIYE	Bağımsız Bölüm Nitelik:	DAİRE
Kurum Adı:	Ümraniye	Bağımsız Bölüm Brüt Yüzölçümü:	
Mahalle/Köy Adı:	A.DUDULLU	Bağımsız Bölüm Net Yüzölçümü:	
Mevkii:	ÇORBACIDERESİ KÖY YANI	Blok/Kat/Giriş/BBNo:	A/2//17
Cilt/Sayfa No:	162/16077	Arsa Pay/Payda:	464/110000
Kayıt Durum:	Aktif	Ana Taşınmaz Nitelik:	ARSA

TAŞINMAZA AİT ŞERH BEYAN İRTİFAK BİLGİLERİ

Ş/B/İ	Açıklama	Malik/Lehtar	Tesis Kurum Tarih-Yevmiye	Terkin Sebebi-Tarih-Yevmiye
Beyan	Yönetim Planı : 24/03/2020(Şablon: Yönetim Planının Belirtilmesi)		Ümraniye - 25-03-2020 16:42 - 13175	-

MÜLKİYET BİLGİLERİ

(Hisse) Sistem	Malik	El Birliği	Hisse Pay/	Metrekare	Toplam	Edinme	Terkin Sebebi-
----------------	-------	------------	------------	-----------	--------	--------	----------------

No		No	Payda		Metrekare	Sebebi-Tarih-Yevmiye	Tarih-Yevmiye
613663590	(SN:8333302) EYG YAPI VE YATIRIM ANONİM ŐİRKETİ V	-	1/1	0.00	0.00	Ticaret Őirketlerine Ayni Sermaye Konulması 13-10-2021 40997	-

MÜLKİYETE AİT REHİN BİLGİLERİ

İpotek						
Alacaklı	Müşterek Mi?	Borç	Faiz	Derece Sıra	Süre	Tesis Tarih - Yev
(SN:50069970) HÜSEYİN ÖZ : SALİH Oğlu KN:20804222224	Hayır	70000000.00 TL	FAİZSİZ	2/0		Ümraniye - 05-04-2017 16:11 - 10440
İpoteğin Konulduğu Hisse Bilgisi						
Taşınmaz	Hisse Pay/ Payda	Borçlu Malik	Malik Borç	Tescil Tarih - Yev	Terkin Sebebi Tarih Yev	
Ümraniye - A.DUDULLU - (Aktif) - 7450 Parsel - 17 nolu Bağ. Bölüm	1/1	(SN:8333302) EYG YAPI VE YATIRIM ANONİM ŞİRKETİ V	70000000.00 TL	Ümraniye - 05-04-2017 16:11 - 10440	-	

Bu belgeyi akıllı telefonunuzdan karekod tarama programları ile aşağıdaki barkodu taratarak;
veya Web Tapu anasayfasından (<https://webtapu.tkgm.gov.tr> adresinden) MYAr-Cy06b kodunu Online İşlemler alanına yazarak doğrulayabilirsiniz.





Tapu Kaydı (Aktif Malikler için Detaylı - ŞBİ var)

TAPU KAYIT BİLGİSİ

Zemin Tipi:	Katlırtifaki	Ada/Parsel:	0/7450
Taşınmaz Kimlik No:	109040478	AT Yüzölçüm(m2):	18932.53
İl/İlçe:	İSTANBUL/ÜMRANIYE	Bağımsız Bölüm Nitelik:	DAİRE
Kurum Adı:	Ümraniye	Bağımsız Bölüm Brüt Yüzölçümü:	
Mahalle/Köy Adı:	A.DUDULLU	Bağımsız Bölüm Net Yüzölçümü:	
Mevkii:	ÇORBACIDERESİ KÖY YANI	Blok/Kat/Giriş/BBNo:	A/3//18
Cilt/Sayfa No:	162/16078	Arsa Pay/Payda:	300/110000
Kayıt Durum:	Aktif	Ana Taşınmaz Nitelik:	ARSA

TAŞINMAZA AİT ŞERH BEYAN İRTİFAK BİLGİLERİ

Ş/B/İ	Açıklama	Malik/Lehtar	Tesis Kurum Tarih-Yevmiye	Terkin Sebebi-Tarih-Yevmiye
Beyan	Yönetim Planı : 24/03/2020(Şablon: Yönetim Planının Belirtilmesi)		Ümraniye - 25-03-2020 16:42 - 13175	-

MÜLKİYET BİLGİLERİ

(Hisse) Sistem	Malik	El Birliği	Hisse Pay/	Metrekare	Toplam	Edinme	Terkin Sebebi-
----------------	-------	------------	------------	-----------	--------	--------	----------------

No		No	Payda		Metrekare	Sebebi-Tarih-Yevmiye	Tarih-Yevmiye
613663266	(SN:8333302) EYG YAPI VE YATIRIM ANONİM ŐİRKETİ V	-	1/1	0.00	0.00	Ticaret Őirketlerine Ayni Sermaye Konulması 13-10-2021 40997	-

MÜLKİYETE AİT REHİN BİLGİLERİ

İpotek

Alacaklı	Müşterek Mi?	Borç	Faiz	Derece Sıra	Süre	Tesis Tarih - Yev
(SN:50069970) HÜSEYİN ÖZ : SALİH Oğlu KN:20804222224	Evet	70000000.00 TL	FAİZSİZ	2/0		Ümraniye - 05-04-2017 16:11 - 10440

İpoteğin Konulduğu Hisse Bilgisi

Taşınmaz	Hisse Pay/ Payda	Borçlu Malik	Malik Borç	Tescil Tarih - Yev	Terkin Sebebi Tarih Yev
Ümraniye - A.DUDULLU - (Aktif) - 7450 Parsel - 18 nolu Bağ. Bölüm	1/1	(SN:8333302) EYG YAPI VE YATIRIM ANONİM ŞİRKETİ V	70000000.00 TL	Ümraniye - 05-04-2017 16:11 - 10440	-

İpotek

Alacaklı	Müşterek Mi?	Borç	Faiz	Derece Sıra	Süre	Tesis Tarih - Yev
(SN:4123) TÜRKİYE VAKIFLAR BANKASI T.A.O. VKN:9220034970	Evet	10000000.00 TL	YILLIK % 23 deę	1/0	F.B.K.	Ümraniye - 16-08-2021 11:37 - 30953
İpoteęin Konulduęu Hisse Bilgisi						
Taşınmaz	Hisse Pay/ Payda	Borçlu Malik	Malik Borç	Tescil Tarih - Yev	Terkin Sebebi Tarih Yev	
Ümraniye - A.DUDULLU - (Aktif) - 7450 Parsel - 18 nolu Baę. Bölüm	1/1	(SN:8333302) EYG YAPI VE YATIRIM ANONİM ŞİRKETİ V	10000000.00 TL	Ümraniye - 16-08-2021 11:37 - 30953	-	

Bu belgeyi akıllı telefonunuzdan karekod tarama programları ile aşığıdaki barkodu taratarak;

veya Web Tapu anasayfasından (<https://webtapu.tkgm.gov.tr> adresinden) I38ozD8mcd kodunu Online İşlemler alanına yazarak doęrulayabilirsiniz.



Tapu Kaydı (Aktif Malikler için Detaylı - ŞBİ var)

TAPU KAYIT BİLGİSİ

Zemin Tipi:	Katlırtifaki	Ada/Parsel:	0/7450
Taşınmaz Kimlik No:	109040481	AT Yüzölçüm(m2):	18932.53
İl/İlçe:	İSTANBUL/ÜMRANIYE	Bağımsız Bölüm Nitelik:	DAİRE
Kurum Adı:	Ümraniye	Bağımsız Bölüm Brüt Yüzölçümü:	
Mahalle/Köy Adı:	A.DUDULLU	Bağımsız Bölüm Net Yüzölçümü:	
Mevkii:	ÇORBACIDERESİ KÖY YANI	Blok/Kat/Giriş/BBNo:	A/3//21
Cilt/Sayfa No:	162/16081	Arsa Pay/Payda:	164/110000
Kayıt Durum:	Aktif	Ana Taşınmaz Nitelik:	ARSA

TAŞINMAZA AİT ŞERH BEYAN İRTİFAK BİLGİLERİ

Ş/B/İ	Açıklama	Malik/Lehtar	Tesis Kurum Tarih-Yevmiye	Terkin Sebebi-Tarih-Yevmiye
Beyan	Yönetim Planı : 24/03/2020(Şablon: Yönetim Planının Belirtilmesi)		Ümraniye - 25-03-2020 16:42 - 13175	-

MÜLKİYET BİLGİLERİ

(Hisse) Sistem	Malik	El Birliği	Hisse Pay/	Metrekare	Toplam	Edinme	Terkin Sebebi-
----------------	-------	------------	------------	-----------	--------	--------	----------------

No		No	Payda		Metrekare	Sebebi-Tarih-Yevmiye	Tarih-Yevmiye
613662601	(SN:8333302) EYG YAPI VE YATIRIM ANONİM ŐİRKETİ V	-	1/1	0.00	0.00	Ticaret Őirketlerine Ayni Sermaye Konulması 13-10-2021 40997	-

MÜLKİYETE AİT REHİN BİLGİLERİ

İpotek

Alacaklı	Müşterek Mi?	Borç	Faiz	Derece Sıra	Süre	Tesis Tarih - Yev
(SN:31) TÜRKİYE HALK BANKASI A.Ş. VKN:4560004685	Evet	26004800.00 TL	%22 değişken	1/0	F.B.K.	Ümraniye - 25-11-2020 15:53 - 43084

İpoteğin Konulduğu Hisse Bilgisi

Taşınmaz	Hisse Pay/ Payda	Borçlu Malik	Malik Borç	Tescil Tarih - Yev	Terkin Sebebi Tarih Yev
Ümraniye - A.DUDULLU - (Aktif) - 7450 Parsel - 21 nolu Bağ. Bölüm	1/1	(SN:8333302) EYG YAPI VE YATIRIM ANONİM ŞİRKETİ V	26004800.00 TL	Ümraniye - 25-11-2020 15:53 - 43084	-

İpotek

Alacaklı	Müşterek Mi?	Borç	Faiz	Derece Sıra	Süre	Tesis Tarih - Yev
(SN:31) TÜRKİYE HALK BANKASI A.Ş. VKN:4560004685	Evet	50000000.00 TL	yıllık % 28	2/0	F.B.K.	Ümraniye - 02-12-2021 16:38 - 51071

İpoteğin Konulduğu Hisse Bilgisi

Taşınmaz	Hisse Pay/ Payda	Borçlu Malik	Malik Borç	Tescil Tarih - Yev	Terkin Sebebi Tarih Yev
Ümraniye - A.DUDULLU - (Aktif) - 7450 Parsel - 21 nolu Bağ. Bölüm	1/1	(SN:8333302) EYG YAPI VE YATIRIM ANONİM ŞİRKETİ V	50000000.00 TL	Ümraniye - 02-12-2021 16:38 - 51071	-

Bu belgeyi akıllı telefonunuzdan karekod tarama programları ile aşağıdaki barkodu taratarak;

veya Web Tapu anasayfasından (<https://webtapu.tkgm.gov.tr> adresinden) _IBx0jeYrC kodunu Online İşlemler alanına yazarak doğrulayabilirsiniz.



Tapu Kaydı (Aktif Malikler için Detaylı - ŞBİ var)

TAPU KAYIT BİLGİSİ

Zemin Tipi:	Katlırtifaki	Ada/Parsel:	0/7450
Taşınmaz Kimlik No:	109040482	AT Yüzölçüm(m2):	18932.53
İl/İlçe:	İSTANBUL/ÜMRANIYE	Bağımsız Bölüm Nitelik:	DAİRE
Kurum Adı:	Ümraniye	Bağımsız Bölüm Brüt Yüzölçümü:	
Mahalle/Köy Adı:	A.DUDULLU	Bağımsız Bölüm Net Yüzölçümü:	
Mevkii:	ÇORBACIDERESİ KÖY YANI	Blok/Kat/Giriş/BBNo:	A/3//22
Cilt/Sayfa No:	162/16082	Arsa Pay/Payda:	468/110000
Kayıt Durum:	Aktif	Ana Taşınmaz Nitelik:	ARSA

TAŞINMAZA AİT ŞERH BEYAN İRTİFAK BİLGİLERİ

Ş/B/İ	Açıklama	Malik/Lehtar	Tesis Kurum Tarih-Yevmiye	Terkin Sebebi-Tarih-Yevmiye
Beyan	Yönetim Planı : 24/03/2020(Şablon: Yönetim Planının Belirtilmesi)		Ümraniye - 25-03-2020 16:42 - 13175	-

MÜLKİYET BİLGİLERİ

(Hisse) Sistem	Malik	El Birliği	Hisse Pay/	Metrekare	Toplam	Edinme	Terkin Sebebi-
----------------	-------	------------	------------	-----------	--------	--------	----------------

No		No	Payda		Metrekare	Sebebi-Tarih-Yevmiye	Tarih-Yevmiye
613663595	(SN:8333302) EYG YAPI VE YATIRIM ANONİM ŐİRKETİ V	-	1/1	0.00	0.00	Ticaret Őirketlerine Ayni Sermaye Konulması 13-10-2021 40997	-

MÜLKİYETE AİT REHİN BİLGİLERİ

İpotek

Alacaklı	Müşterek Mi?	Borç	Faiz	Derece Sıra	Süre	Tesis Tarih - Yev
(SN:50069970) HÜSEYİN ÖZ : SALİH Oğlu KN:20804222224	Evet	70000000.00 TL	FAİZSİZ	2/0		Ümraniye - 05-04-2017 16:11 - 10440

İpoteğin Konulduğu Hisse Bilgisi

Taşınmaz	Hisse Pay/ Payda	Borçlu Malik	Malik Borç	Tescil Tarih - Yev	Terkin Sebebi Tarih Yev
Ümraniye - A.DUDULLU - (Aktif) - 7450 Parsel - 22 nolu Bağ. Bölüm	1/1	(SN:8333302) EYG YAPI VE YATIRIM ANONİM ŞİRKETİ V	70000000.00 TL	Ümraniye - 05-04-2017 16:11 - 10440	-

İpotek

Alacaklı	Müşterek Mi?	Borç	Faiz	Derece Sıra	Süre	Tesis Tarih - Yev
(SN:4123) TÜRKİYE VAKIFLAR BANKASI T.A.O. VKN:9220034970	Evet	50000000.00 TL	%17. değişken	1/0	F.B.K.	Ümraniye - 06-07-2020 15:50 - 20739
İpoteğin Konulduğu Hisse Bilgisi						
Taşınmaz	Hisse Pay/ Payda	Borçlu Malik	Malik Borç	Tescil Tarih - Yev	Terkin Sebebi Tarih Yev	
Ümraniye - A.DUDULLU - (Aktif) - 7450 Parsel - 22 nolu Bağ. Bölüm	1/1	(SN:8333302) EYG YAPI VE YATIRIM ANONİM ŞİRKETİ V	50000000.00 TL	Ümraniye - 06-07-2020 15:50 - 20739	-	

Bu belgeyi akıllı telefonunuzdan karekod tarama programları ile aşağıdaki barkodu taratarak;

veya Web Tapu anasayfasından (<https://webtapu.tkgm.gov.tr> adresinden) nDBYfmjcCP kodunu Online İşlemler alanına yazarak doğrulayabilirsiniz.



Tapu Kaydı (Aktif Malikler için Detaylı - ŞBİ var)

TAPU KAYIT BİLGİSİ

Zemin Tipi:	Katlırtifaki	Ada/Parsel:	0/7450
Taşınmaz Kimlik No:	109040483	AT Yüzölçüm(m2):	18932.53
İl/İlçe:	İSTANBUL/ÜMRANIYE	Bağımsız Bölüm Nitelik:	DAİRE
Kurum Adı:	Ümraniye	Bağımsız Bölüm Brüt Yüzölçümü:	
Mahalle/Köy Adı:	A.DUDULLU	Bağımsız Bölüm Net Yüzölçümü:	
Mevkii:	ÇORBACIDERESİ KÖY YANI	Blok/Kat/Giriş/BBNo:	A/3//23
Cilt/Sayfa No:	162/16083	Arsa Pay/Payda:	502/110000
Kayıt Durum:	Aktif	Ana Taşınmaz Nitelik:	ARSA

TAŞINMAZA AİT ŞERH BEYAN İRTİFAK BİLGİLERİ

Ş/B/İ	Açıklama	Malik/Lehtar	Tesis Kurum Tarih-Yevmiye	Terkin Sebebi-Tarih-Yevmiye
Beyan	Yönetim Planı : 24/03/2020(Şablon: Yönetim Planının Belirtilmesi)		Ümraniye - 25-03-2020 16:42 - 13175	-

MÜLKİYET BİLGİLERİ

(Hisse) Sistem	Malik	El Birliği	Hisse Pay/	Metrekare	Toplam	Edinme	Terkin Sebebi-
----------------	-------	------------	------------	-----------	--------	--------	----------------

No		No	Payda		Metrekare	Sebebi-Tarih-Yevmiye	Tarih-Yevmiye
612584018	(SN:8330769) EYG YAPI VE YATIRIM ANONİM ŐİRKETİ V	-	1/1	0.00	0.00	Satıő 08-10-2021 40053	-

Bu belgeyi akıllı telefonunuzdan karekod tarama programları ile aőağıdaki barkodu taratarak;
veya Web Tapu anasayfasından (<https://webtapu.tkgm.gov.tr> adresinden) BCEX-Te_OQ kodunu Online İőlemler alanına yazarak doęrulayabilirsiniz.



Tapu Kaydı (Aktif Malikler için Detaylı - ŞBİ var)

TAPU KAYIT BİLGİSİ

Zemin Tipi:	Katlırtifaki	Ada/Parsel:	0/7450
Taşınmaz Kimlik No:	109040484	AT Yüzölçüm(m2):	18932.53
İl/İlçe:	İSTANBUL/ÜMRANIYE	Bağımsız Bölüm Nitelik:	DAİRE
Kurum Adı:	Ümraniye	Bağımsız Bölüm Brüt Yüzölçümü:	
Mahalle/Köy Adı:	A.DUDULLU	Bağımsız Bölüm Net Yüzölçümü:	
Mevkii:	ÇORBACIDERESİ KÖY YANI	Blok/Kat/Giriş/BBNo:	A/4//24
Cilt/Sayfa No:	162/16084	Arsa Pay/Payda:	300/110000
Kayıt Durum:	Aktif	Ana Taşınmaz Nitelik:	ARSA

TAŞINMAZA AİT ŞERH BEYAN İRTİFAK BİLGİLERİ

Ş/B/İ	Açıklama	Malik/Lehtar	Tesis Kurum Tarih-Yevmiye	Terkin Sebebi-Tarih-Yevmiye
Beyan	Yönetim Planı : 24/03/2020(Şablon: Yönetim Planının Belirtilmesi)		Ümraniye - 25-03-2020 16:42 - 13175	-

MÜLKİYET BİLGİLERİ

(Hisse) Sistem	Malik	El Birliği	Hisse Pay/	Metrekare	Toplam	Edinme	Terkin Sebebi-
----------------	-------	------------	------------	-----------	--------	--------	----------------

No		No	Payda		Metrekare	Sebebi-Tarih-Yevmiye	Tarih-Yevmiye
613663271	(SN:8333302) EYG YAPI VE YATIRIM ANONİM ŐİRKETİ V	-	1/1	0.00	0.00	Ticaret Őirketlerine Ayni Sermaye Konulması 13-10-2021 40997	-

MÜLKİYETE AİT REHİN BİLGİLERİ

İpotek

Alacaklı	Müşterek Mi?	Borç	Faiz	Derece Sıra	Süre	Tesis Tarih - Yev
(SN:50069970) HÜSEYİN ÖZ : SALİH Oğlu KN:20804222224	Evet	70000000.00 TL	FAİZSİZ	2/0		Ümraniye - 05-04-2017 16:11 - 10440
İpoteğin Konulduğu Hisse Bilgisi						
Taşınmaz	Hisse Pay/ Payda	Borçlu Malik	Malik Borç	Tescil Tarih - Yev	Terkin Sebebi Tarih Yev	
Ümraniye - A.DUDULLU - (Aktif) - 7450 Parsel - 24 nolu Bağ. Bölüm	1/1	(SN:8333302) EYG YAPI VE YATIRIM ANONİM ŞİRKETİ V	70000000.00 TL	Ümraniye - 05-04-2017 16:11 - 10440	-	

İpotek

Alacaklı	Müşterek Mi?	Borç	Faiz	Derece Sıra	Süre	Tesis Tarih - Yev
(SN:4123) TÜRKİYE VAKIFLAR BANKASI T.A.O. VKN:9220034970	Evet	50000000.00 TL	%17. değişken	1/0	F.B.K.	Ümraniye - 06-07-2020 15:50 - 20739
İpoteğin Konulduğu Hisse Bilgisi						
Taşınmaz	Hisse Pay/ Payda	Borçlu Malik	Malik Borç	Tescil Tarih - Yev	Terkin Sebebi Tarih Yev	
Ümraniye - A.DUDULLU - (Aktif) - 7450 Parsel - 24 nolu Bağ. Bölüm	1/1	(SN:8333302) EYG YAPI VE YATIRIM ANONİM ŞİRKETİ V	50000000.00 TL	Ümraniye - 06-07-2020 15:50 - 20739	-	

Bu belgeyi akıllı telefonunuzdan karekod tarama programları ile aşağıdaki barkodu taratarak;

veya Web Tapu anasayfasından (<https://webtapu.tkgm.gov.tr> adresinden) EhnUyF7B81 kodunu Online İşlemler alanına yazarak doğrulayabilirsiniz.



Tapu Kaydı (Aktif Malikler için Detaylı - ŞBİ var)

TAPU KAYIT BİLGİSİ

Zemin Tipi:	Katlırtifaki	Ada/Parsel:	0/7450
Taşınmaz Kimlik No:	109040485	AT Yüzölçüm(m2):	18932.53
İl/İlçe:	İSTANBUL/ÜMRANIYE	Bağımsız Bölüm Nitelik:	DAİRE
Kurum Adı:	Ümraniye	Bağımsız Bölüm Brüt Yüzölçümü:	
Mahalle/Köy Adı:	A.DUDULLU	Bağımsız Bölüm Net Yüzölçümü:	
Mevkii:	ÇORBACIDERESİ KÖY YANI	Blok/Kat/Giriş/BBNo:	A/4//25
Cilt/Sayfa No:	162/16085	Arsa Pay/Payda:	190/110000
Kayıt Durum:	Aktif	Ana Taşınmaz Nitelik:	ARSA

TAŞINMAZA AİT ŞERH BEYAN İRTİFAK BİLGİLERİ

Ş/B/İ	Açıklama	Malik/Lehtar	Tesis Kurum Tarih-Yevmiye	Terkin Sebebi-Tarih-Yevmiye
Beyan	Yönetim Planı : 24/03/2020(Şablon: Yönetim Planının Belirtilmesi)		Ümraniye - 25-03-2020 16:42 - 13175	-

MÜLKİYET BİLGİLERİ

(Hisse) Sistem	Malik	El Birliği	Hisse Pay/	Metrekare	Toplam	Edinme	Terkin Sebebi-
----------------	-------	------------	------------	-----------	--------	--------	----------------

No		No	Payda		Metrekare	Sebebi-Tarih-Yevmiye	Tarih-Yevmiye
613662694	(SN:8333302) EYG YAPI VE YATIRIM ANONİM ŞİRKETİ V	-	1/1	0.00	0.00	Ticaret Şirketlerine Ayni Sermaye Konulması 13-10-2021 40997	-

MÜLKİYETE AİT REHİN BİLGİLERİ

İpotek

Alacaklı	Müşterek Mi?	Borç	Faiz	Derece Sıra	Süre	Tesis Tarih - Yev
(SN:50069970) HÜSEYİN ÖZ : SALİH Oğlu KN:20804222224	Hayır	70000000.00 TL	FAİZSİZ	2/0		Ümraniye - 05-04-2017 16:11 - 10440
İpoteğin Konulduğu Hisse Bilgisi						
Taşınmaz	Hisse Pay/ Payda	Borçlu Malik	Malik Borç	Tescil Tarih - Yev	Terkin Sebebi Tarih Yev	
Ümraniye - A.DUDULLU - (Aktif) - 7450 Parsel - 25 nolu Bağ. Bölüm	1/1	(SN:8333302) EYG YAPI VE YATIRIM ANONİM ŞİRKETİ V	70000000.00 TL	Ümraniye - 05-04-2017 16:11 - 10440	-	

Bu belgeyi akıllı telefonunuzdan karekod tarama programları ile aşağıdaki barkodu taratarak;

veya Web Tapu anasayfasından (<https://webtapu.tkgm.gov.tr> adresinden) VhzvUCeİS kodunu Online İşlemler alanına yazarak doğrulayabilirsiniz.



Tapu Kaydı (Aktif Malikler için Detaylı - ŞBİ var)

TAPU KAYIT BİLGİSİ

Zemin Tipi:	Katlırtifaki	Ada/Parsel:	0/7450
Taşınmaz Kimlik No:	109040486	AT Yüzölçüm(m2):	18932.53
İl/İlçe:	İSTANBUL/ÜMRANIYE	Bağımsız Bölüm Nitelik:	DAİRE
Kurum Adı:	Ümraniye	Bağımsız Bölüm Brüt Yüzölçümü:	
Mahalle/Köy Adı:	A.DUDULLU	Bağımsız Bölüm Net Yüzölçümü:	
Mevkii:	ÇORBACIDERESİ KÖY YANI	Blok/Kat/Giriş/BBNo:	A/4//26
Cilt/Sayfa No:	162/16086	Arsa Pay/Payda:	212/110000
Kayıt Durum:	Aktif	Ana Taşınmaz Nitelik:	ARSA

TAŞINMAZA AİT ŞERH BEYAN İRTİFAK BİLGİLERİ

Ş/B/İ	Açıklama	Malik/Lehtar	Tesis Kurum Tarih-Yevmiye	Terkin Sebebi-Tarih-Yevmiye
Beyan	Yönetim Planı : 24/03/2020(Şablon: Yönetim Planının Belirtilmesi)		Ümraniye - 25-03-2020 16:42 - 13175	-

MÜLKİYET BİLGİLERİ

(Hisse) Sistem	Malik	El Birliği	Hisse Pay/	Metrekare	Toplam	Edinme	Terkin Sebebi-
----------------	-------	------------	------------	-----------	--------	--------	----------------

No		No	Payda		Metrekare	Sebebi-Tarih-Yevmiye	Tarih-Yevmiye
613662797	(SN:8333302) EYG YAPI VE YATIRIM ANONİM ŐİRKETİ V	-	1/1	0.00	0.00	Ticaret Őirketlerine Ayni Sermaye Konulması 13-10-2021 40997	-

MÜLKİYETE AİT REHİN BİLGİLERİ

İpotek

Alacaklı	Müşterek Mi?	Borç	Faiz	Derece Sıra	Süre	Tesis Tarih - Yev
(SN:50069970) HÜSEYİN ÖZ : SALİH Oğlu KN:20804222224	Hayır	70000000.00 TL	FAİZSİZ	2/0		Ümraniye - 05-04-2017 16:11 - 10440
İpoteğin Konulduğu Hisse Bilgisi						
Taşınmaz	Hisse Pay/ Payda	Borçlu Malik	Malik Borç	Tescil Tarih - Yev	Terkin Sebebi Tarih Yev	
Ümraniye - A.DUDULLU - (Aktif) - 7450 Parsel - 26 nolu Bağ. Bölüm	1/1	(SN:8333302) EYG YAPI VE YATIRIM ANONİM ŞİRKETİ V	70000000.00 TL	Ümraniye - 05-04-2017 16:11 - 10440	-	

Bu belgeyi akıllı telefonunuzdan karekod tarama programları ile aşağıdaki barkodu taratarak;

veya Web Tapu anasayfasından (<https://webtapu.tkgm.gov.tr> adresinden) **SzNvAFOp_L** kodunu Online İşlemler alanına yazarak doğrulayabilirsiniz.



Tapu Kaydı (Aktif Malikler için Detaylı - ŞBİ var)

TAPU KAYIT BİLGİSİ

Zemin Tipi:	Katlırtifaki	Ada/Parsel:	0/7450
Taşınmaz Kimlik No:	109040487	AT Yüzölçüm(m2):	18932.53
İl/İlçe:	İSTANBUL/ÜMRANIYE	Bağımsız Bölüm Nitelik:	DAİRE
Kurum Adı:	Ümraniye	Bağımsız Bölüm Brüt Yüzölçümü:	
Mahalle/Köy Adı:	A.DUDULLU	Bağımsız Bölüm Net Yüzölçümü:	
Mevkii:	ÇORBACIDERESİ KÖY YANI	Blok/Kat/Giriş/BBNo:	A/4//27
Cilt/Sayfa No:	162/16087	Arsa Pay/Payda:	164/110000
Kayıt Durum:	Aktif	Ana Taşınmaz Nitelik:	ARSA

TAŞINMAZA AİT ŞERH BEYAN İRTİFAK BİLGİLERİ

Ş/B/İ	Açıklama	Malik/Lehtar	Tesis Kurum Tarih-Yevmiye	Terkin Sebebi-Tarih-Yevmiye
Beyan	Yönetim Planı : 24/03/2020(Şablon: Yönetim Planının Belirtilmesi)		Ümraniye - 25-03-2020 16:42 - 13175	-

MÜLKİYET BİLGİLERİ

(Hisse) Sistem	Malik	El Birliği	Hisse Pay/	Metrekare	Toplam	Edinme	Terkin Sebebi-
----------------	-------	------------	------------	-----------	--------	--------	----------------

No		No	Payda		Metrekare	Sebebi-Tarih-Yevmiye	Tarih-Yevmiye
613662608	(SN:8333302) EYG YAPI VE YATIRIM ANONİM ŐİRKETİ V	-	1/1	0.00	0.00	Ticaret Őirketlerine Ayni Sermaye Konulması 13-10-2021 40997	-

MÜLKİYETE AİT REHİN BİLGİLERİ

İpotek

Alacaklı	Müşterek Mi?	Borç	Faiz	Derece Sıra	Süre	Tesis Tarih - Yev
(SN:31) TÜRKİYE HALK BANKASI A.Ş. VKN:4560004685	Evet	26004800.00 TL	%22 değişken	1/0	F.B.K.	Ümraniye - 25-11-2020 15:53 - 43084

İpoteğin Konulduğu Hisse Bilgisi

Taşınmaz	Hisse Pay/ Payda	Borçlu Malik	Malik Borç	Tescil Tarih - Yev	Terkin Sebebi Tarih Yev
Ümraniye - A.DUDULLU - (Aktif) - 7450 Parsel - 27 nolu Bağ. Bölüm	1/1	(SN:8333302) EYG YAPI VE YATIRIM ANONİM ŞİRKETİ V	26004800.00 TL	Ümraniye - 25-11-2020 15:53 - 43084	-

İpotek

Alacaklı	Müşterek Mi?	Borç	Faiz	Derece Sıra	Süre	Tesis Tarih - Yev
(SN:31) TÜRKİYE HALK BANKASI A.Ş. VKN:4560004685	Evet	50000000.00 TL	yıllık % 28	2/0	F.B.K.	Ümraniye - 02-12-2021 16:38 - 51071

İpoteğin Konulduğu Hisse Bilgisi

Taşınmaz	Hisse Pay/ Payda	Borçlu Malik	Malik Borç	Tescil Tarih - Yev	Terkin Sebebi Tarih Yev
Ümraniye - A.DUDULLU - (Aktif) - 7450 Parsel - 27 nolu Bağ. Bölüm	1/1	(SN:8333302) EYG YAPI VE YATIRIM ANONİM ŞİRKETİ V	50000000.00 TL	Ümraniye - 02-12-2021 16:38 - 51071	-

Bu belgeyi akıllı telefonunuzdan karekod tarama programları ile aşağıdaki barkodu taratarak;

veya Web Tapu anasayfasından (<https://webtapu.tkgm.gov.tr> adresinden) PTgoaNIR37 kodunu Online İşlemler alanına yazarak doğrulayabilirsiniz.



Tapu Kaydı (Aktif Malikler için Detaylı - ŞBİ var)

TAPU KAYIT BİLGİSİ

Zemin Tipi:	Katlırtifaki	Ada/Parsel:	0/7450
Taşınmaz Kimlik No:	109040488	AT Yüzölçüm(m2):	18932.53
İl/İlçe:	İSTANBUL/ÜMRANIYE	Bağımsız Bölüm Nitelik:	DAİRE
Kurum Adı:	Ümraniye	Bağımsız Bölüm Brüt Yüzölçümü:	
Mahalle/Köy Adı:	A.DUDULLU	Bağımsız Bölüm Net Yüzölçümü:	
Mevkii:	ÇORBACIDERESİ KÖY YANI	Blok/Kat/Giriş/BBNo:	A/4//28
Cilt/Sayfa No:	162/16088	Arsa Pay/Payda:	264/110000
Kayıt Durum:	Aktif	Ana Taşınmaz Nitelik:	ARSA

TAŞINMAZA AİT ŞERH BEYAN İRTİFAK BİLGİLERİ

Ş/B/İ	Açıklama	Malik/Lehtar	Tesis Kurum Tarih-Yevmiye	Terkin Sebebi-Tarih-Yevmiye
Beyan	Yönetim Planı : 24/03/2020(Şablon: Yönetim Planının Belirtilmesi)		Ümraniye - 25-03-2020 16:42 - 13175	-

MÜLKİYET BİLGİLERİ

(Hisse) Sistem	Malik	El Birliği	Hisse Pay/	Metrekare	Toplam	Edinme	Terkin Sebebi-
----------------	-------	------------	------------	-----------	--------	--------	----------------

No		No	Payda		Metrekare	Sebebi-Tarih-Yevmiye	Tarih-Yevmiye
613663080	(SN:8333302) EYG YAPI VE YATIRIM ANONİM ŞİRKETİ V	-	1/1	0.00	0.00	Ticaret Şirketlerine Aynı Sermaye Konulması 13-10-2021 40997	-

MÜLKİYETE AİT ŞERH BEYAN İRTİFAK BİLGİLERİ

Ş/B/i	Açıklama	Kısıtlı Malik (Hisse) Ad Soyad	Malik/Lehtar	Tesis Kurum Tarih-Yevmiye	Terkin Sebebi-Tarih-Yevmiye
Serh	Satış vaadi vardır. Vaad Bedeli : 1975500 TL .	EYG YAPI VE YATIRIM ANONİM ŞİRKETİ VKN	(SN:185659843) SACİDE DİKKAYA : HÜSEYİN Kızı KN:50134244788	Ümraniye - 02-12-2021 15:21 - 51006	

MÜLKİYETE AİT REHİN BİLGİLERİ

İpotek						
Alacaklı	Müşterek Mi?	Borç	Faiz	Derece Sıra	Süre	Tesis Tarih - Yev
(SN:50069970) HÜSEYİN ÖZ : SALİH Oğlu KN:20804222224	Hayır	70000000.00 TL	FAİZSİZ	2/0		Ümraniye - 05-04-2017 16:11 - 10440
İpoteğin Konulduğu Hisse Bilgisi						
Taşınmaz	Hisse Pay/ Payda	Borçlu Malik	Malik Borç	Tescil Tarih - Yev	Terkin Sebebi Tarih Yev	
Ümraniye - A.DUDULLU - (Aktif) - 7450 Parsel - 28 nolu Bağ. Bölüm	1/1	(SN:8333302) EYG YAPI VE YATIRIM ANONİM ŞİRKETİ V	70000000.00 TL	Ümraniye - 05-04-2017 16:11 - 10440	-	

Bu belgeyi akıllı telefonunuzdan karekod tarama programları ile aşağıdaki barkodu taratarak;
veya Web Tapu anasayfasından (<https://webtapu.tkgm.gov.tr> adresinden) UBLDI7_nv0 kodunu Online İşlemler alanına yazarak doğrulayabilirsiniz.



Tapu Kaydı (Aktif Malikler için Detaylı - ŞBİ var)

TAPU KAYIT BİLGİSİ

Zemin Tipi:	Katlırtifaki	Ada/Parsel:	0/7450
Taşınmaz Kimlik No:	109040489	AT Yüzölçüm(m2):	18932.53
İl/İlçe:	İSTANBUL/ÜMRANIYE	Bağımsız Bölüm Nitelik:	DAİRE
Kurum Adı:	Ümraniye	Bağımsız Bölüm Brüt Yüzölçümü:	
Mahalle/Köy Adı:	A.DUDULLU	Bağımsız Bölüm Net Yüzölçümü:	
Mevkii:	ÇORBACIDERESİ KÖY YANI	Blok/Kat/Giriş/BBNo:	A/4//29
Cilt/Sayfa No:	162/16089	Arsa Pay/Payda:	204/110000
Kayıt Durum:	Aktif	Ana Taşınmaz Nitelik:	ARSA

TAŞINMAZA AİT ŞERH BEYAN İRTİFAK BİLGİLERİ

Ş/B/İ	Açıklama	Malik/Lehtar	Tesis Kurum Tarih-Yevmiye	Terkin Sebebi-Tarih-Yevmiye
Beyan	Yönetim Planı : 24/03/2020(Şablon: Yönetim Planının Belirtilmesi)		Ümraniye - 25-03-2020 16:42 - 13175	-

MÜLKİYET BİLGİLERİ

(Hisse) Sistem	Malik	El Birliği	Hisse Pay/	Metrekare	Toplam	Edinme	Terkin Sebebi-
----------------	-------	------------	------------	-----------	--------	--------	----------------

No		No	Payda		Metrekare	Sebebi-Tarih-Yevmiye	Tarih-Yevmiye
613662761	(SN:8333302) EYG YAPI VE YATIRIM ANONİM ŐİRKETİ V	-	1/1	0.00	0.00	Ticaret Őirketlerine Ayni Sermaye Konulması 13-10-2021 40997	-

MÜLKİYETE AİT REHİN BİLGİLERİ

İpotek

Alacaklı	Müşterek Mi?	Borç	Faiz	Derece Sıra	Süre	Tesis Tarih - Yev
(SN:50069970) HÜSEYİN ÖZ : SALİH Oğlu KN:20804222224	Hayır	70000000.00 TL	FAİZSİZ	2/0		Ümraniye - 05-04-2017 16:11 - 10440
İpoteğin Konulduğu Hisse Bilgisi						
Taşınmaz	Hisse Pay/ Payda	Borçlu Malik	Malik Borç	Tescil Tarih - Yev	Terkin Sebebi Tarih Yev	
Ümraniye - A.DUDULLU - (Aktif) - 7450 Parsel - 29 nolu Bağ. Bölüm	1/1	(SN:8333302) EYG YAPI VE YATIRIM ANONİM ŞİRKETİ V	70000000.00 TL	Ümraniye - 05-04-2017 16:11 - 10440	-	

Bu belgeyi akıllı telefonunuzdan karekod tarama programları ile aşağıdaki barkodu taratarak;

veya Web Tapu anasayfasından (<https://webtapu.tkgm.gov.tr> adresinden) **SIJaDPWSdm** kodunu Online İşlemler alanına yazarak doğrulayabilirsiniz.



Tapu Kaydı (Aktif Malikler için Detaylı - ŞBİ var)

TAPU KAYIT BİLGİSİ

Zemin Tipi:	Katlırtifaki	Ada/Parsel:	0/7450
Taşınmaz Kimlik No:	109040490	AT Yüzölçüm(m2):	18932.53
İl/İlçe:	İSTANBUL/ÜMRANIYE	Bağımsız Bölüm Nitelik:	DAİRE
Kurum Adı:	Ümraniye	Bağımsız Bölüm Brüt Yüzölçümü:	
Mahalle/Köy Adı:	A.DUDULLU	Bağımsız Bölüm Net Yüzölçümü:	
Mevkii:	ÇORBACIDERESİ KÖY YANI	Blok/Kat/Giriş/BBNo:	A/4//30
Cilt/Sayfa No:	162/16090	Arsa Pay/Payda:	220/110000
Kayıt Durum:	Aktif	Ana Taşınmaz Nitelik:	ARSA

TAŞINMAZA AİT ŞERH BEYAN İRTİFAK BİLGİLERİ

Ş/B/İ	Açıklama	Malik/Lehtar	Tesis Kurum Tarih-Yevmiye	Terkin Sebebi-Tarih-Yevmiye
Beyan	Yönetim Planı : 24/03/2020(Şablon: Yönetim Planının Belirtilmesi)		Ümraniye - 25-03-2020 16:42 - 13175	-

MÜLKİYET BİLGİLERİ

(Hisse) Sistem	Malik	El Birliği	Hisse Pay/	Metrekare	Toplam	Edinme	Terkin Sebebi-
----------------	-------	------------	------------	-----------	--------	--------	----------------

No		No	Payda		Metrekare	Sebebi-Tarih-Yevmiye	Tarih-Yevmiye
613662879	(SN:8333302) EYG YAPI VE YATIRIM ANONİM ŐİRKETİ V	-	1/1	0.00	0.00	Ticaret Őirketlerine Ayni Sermaye Konulması 13-10-2021 40997	-

Bu belgeyi akıllı telefonunuzdan karekod tarama programları ile aŐağıdaki barkodu taratarak;
veya Web Tapu anasayfasından (<https://webtapu.tkgm.gov.tr> adresinden) Fr0JUaEb-m kodunu Online İŐlemler alanına yazarak doęrulayabilirsiniz.



Tapu Kaydı (Aktif Malikler için Detaylı - ŞBİ var)

TAPU KAYIT BİLGİSİ

Zemin Tipi:	Katlırtifaki	Ada/Parsel:	0/7450
Taşınmaz Kimlik No:	109040491	AT Yüzölçüm(m2):	18932.53
İl/İlçe:	İSTANBUL/ÜMRANIYE	Bağımsız Bölüm Nitelik:	DAİRE
Kurum Adı:	Ümraniye	Bağımsız Bölüm Brüt Yüzölçümü:	
Mahalle/Köy Adı:	A.DUDULLU	Bağımsız Bölüm Net Yüzölçümü:	
Mevkii:	ÇORBACIDERESİ KÖY YANI	Blok/Kat/Giriş/BBNo:	A/4//31
Cilt/Sayfa No:	162/16091	Arsa Pay/Payda:	224/110000
Kayıt Durum:	Aktif	Ana Taşınmaz Nitelik:	ARSA

TAŞINMAZA AİT ŞERH BEYAN İRTİFAK BİLGİLERİ

Ş/B/İ	Açıklama	Malik/Lehtar	Tesis Kurum Tarih-Yevmiye	Terkin Sebebi-Tarih-Yevmiye
Beyan	Yönetim Planı : 24/03/2020(Şablon: Yönetim Planının Belirtilmesi)		Ümraniye - 25-03-2020 16:42 - 13175	-

MÜLKİYET BİLGİLERİ

(Hisse) Sistem	Malik	El Birliği	Hisse Pay/	Metrekare	Toplam	Edinme	Terkin Sebebi-
----------------	-------	------------	------------	-----------	--------	--------	----------------

No		No	Payda		Metrekare	Sebebi-Tarih-Yevmiye	Tarih-Yevmiye
613662922	(SN:8333302) EYG YAPI VE YATIRIM ANONİM ŐİRKETİ V	-	1/1	0.00	0.00	Ticaret Őirketlerine Ayni Sermaye Konulması 13-10-2021 40997	-

Bu belgeyi akıllı telefonunuzdan karekod tarama programları ile aŐağıdaki barkodu taratarak;
veya Web Tapu anasayfasından (<https://webtapu.tkgm.gov.tr> adresinden) XAYasbbJUE kodunu Online İŐlemler alanına yazarak doęrulayabilirsiniz.



Tapu Kaydı (Aktif Malikler için Detaylı - ŞBİ var)

TAPU KAYIT BİLGİSİ

Zemin Tipi:	Katlırtifaki	Ada/Parsel:	0/7450
Taşınmaz Kimlik No:	109040492	AT Yüzölçüm(m2):	18932.53
İl/İlçe:	İSTANBUL/ÜMRANIYE	Bağımsız Bölüm Nitelik:	DAİRE
Kurum Adı:	Ümraniye	Bağımsız Bölüm Brüt Yüzölçümü:	
Mahalle/Köy Adı:	A.DUDULLU	Bağımsız Bölüm Net Yüzölçümü:	
Mevkii:	ÇORBACIDERESİ KÖY YANI	Blok/Kat/Giriş/BBNo:	A/5//32
Cilt/Sayfa No:	162/16092	Arsa Pay/Payda:	300/110000
Kayıt Durum:	Aktif	Ana Taşınmaz Nitelik:	ARSA

TAŞINMAZA AİT ŞERH BEYAN İRTİFAK BİLGİLERİ

Ş/B/İ	Açıklama	Malik/Lehtar	Tesis Kurum Tarih-Yevmiye	Terkin Sebebi-Tarih-Yevmiye
Beyan	Yönetim Planı : 24/03/2020(Şablon: Yönetim Planının Belirtilmesi)		Ümraniye - 25-03-2020 16:42 - 13175	-

MÜLKİYET BİLGİLERİ

(Hisse) Sistem	Malik	El Birliği	Hisse Pay/	Metrekare	Toplam	Edinme	Terkin Sebebi-
----------------	-------	------------	------------	-----------	--------	--------	----------------

No		No	Payda		Metrekare	Sebebi-Tarih-Yevmiye	Tarih-Yevmiye
613663276	(SN:8333302) EYG YAPI VE YATIRIM ANONİM ŐİRKETİ V	-	1/1	0.00	0.00	Ticaret Őirketlerine Ayni Sermaye Konulması 13-10-2021 40997	-

Bu belgeyi akıllı telefonunuzdan karekod tarama programları ile aŐağıdaki barkodu taratarak;
veya Web Tapu anasayfasından (<https://webtapu.tkgm.gov.tr> adresinden) **ygVegzUfVfx** kodunu Online İŐlemler alanına yazarak doęrulayabilirsiniz.



Tapu Kaydı (Aktif Malikler için Detaylı - ŞBİ var)

TAPU KAYIT BİLGİSİ

Zemin Tipi:	Katlırtifaki	Ada/Parsel:	0/7450
Taşınmaz Kimlik No:	109040493	AT Yüzölçüm(m2):	18932.53
İl/İlçe:	İSTANBUL/ÜMRANIYE	Bağımsız Bölüm Nitelik:	DAİRE
Kurum Adı:	Ümraniye	Bağımsız Bölüm Brüt Yüzölçümü:	
Mahalle/Köy Adı:	A.DUDULLU	Bağımsız Bölüm Net Yüzölçümü:	
Mevkii:	ÇORBACIDERESİ KÖY YANI	Blok/Kat/Giriş/BBNo:	A/5//33
Cilt/Sayfa No:	162/16093	Arsa Pay/Payda:	190/110000
Kayıt Durum:	Aktif	Ana Taşınmaz Nitelik:	ARSA

TAŞINMAZA AİT ŞERH BEYAN İRTİFAK BİLGİLERİ

Ş/B/İ	Açıklama	Malik/Lehtar	Tesis Kurum Tarih-Yevmiye	Terkin Sebebi-Tarih-Yevmiye
Beyan	Yönetim Planı : 24/03/2020(Şablon: Yönetim Planının Belirtilmesi)		Ümraniye - 25-03-2020 16:42 - 13175	-

MÜLKİYET BİLGİLERİ

(Hisse) Sistem	Malik	El Birliği	Hisse Pay/	Metrekare	Toplam	Edinme	Terkin Sebebi-
----------------	-------	------------	------------	-----------	--------	--------	----------------

No		No	Payda		Metrekare	Sebebi-Tarih-Yevmiye	Tarih-Yevmiye
613662700	(SN:8333302) EYG YAPI VE YATIRIM ANONİM ŐİRKETİ V	-	1/1	0.00	0.00	Ticaret Őirketlerine Ayni Sermaye Konulması 13-10-2021 40997	-

MÜLKİYETE AİT REHİN BİLGİLERİ

İpotek

Alacaklı	Müşterek Mi?	Borç	Faiz	Derece Sıra	Süre	Tesis Tarih - Yev
(SN:50069970) HÜSEYİN ÖZ : SALİH Oğlu KN:20804222224	Hayır	70000000.00 TL	FAİZSİZ	2/0		Ümraniye - 05-04-2017 16:11 - 10440
İpoteğin Konulduğu Hisse Bilgisi						
Taşınmaz	Hisse Pay/ Payda	Borçlu Malik	Malik Borç	Tescil Tarih - Yev	Terkin Sebebi Tarih Yev	
Ümraniye - A.DUDULLU - (Aktif) - 7450 Parsel - 33 nolu Bağ. Bölüm	1/1	(SN:8333302) EYG YAPI VE YATIRIM ANONİM ŞİRKETİ V	70000000.00 TL	Ümraniye - 05-04-2017 16:11 - 10440	-	

Bu belgeyi akıllı telefonunuzdan karekod tarama programları ile aşağıdaki barkodu taratarak;

veya Web Tapu anasayfasından (<https://webtapu.tkgm.gov.tr> adresinden) t77KmkSaNh kodunu Online İşlemler alanına yazarak doğrulayabilirsiniz.



Tapu Kaydı (Aktif Malikler için Detaylı - ŞBİ var)

TAPU KAYIT BİLGİSİ

Zemin Tipi:	Katlırtifaki	Ada/Parsel:	0/7450
Taşınmaz Kimlik No:	109040495	AT Yüzölçüm(m2):	18932.53
İl/İlçe:	İSTANBUL/ÜMRANIYE	Bağımsız Bölüm Nitelik:	DAİRE
Kurum Adı:	Ümraniye	Bağımsız Bölüm Brüt Yüzölçümü:	
Mahalle/Köy Adı:	A.DUDULLU	Bağımsız Bölüm Net Yüzölçümü:	
Mevkii:	ÇORBACIDERESİ KÖY YANI	Blok/Kat/Giriş/BBNo:	A/5//35
Cilt/Sayfa No:	162/16095	Arsa Pay/Payda:	168/110000
Kayıt Durum:	Aktif	Ana Taşınmaz Nitelik:	ARSA

TAŞINMAZA AİT ŞERH BEYAN İRTİFAK BİLGİLERİ

Ş/B/İ	Açıklama	Malik/Lehtar	Tesis Kurum Tarih-Yevmiye	Terkin Sebebi-Tarih-Yevmiye
Beyan	Yönetim Planı : 24/03/2020(Şablon: Yönetim Planının Belirtilmesi)		Ümraniye - 25-03-2020 16:42 - 13175	-

MÜLKİYET BİLGİLERİ

(Hisse) Sistem	Malik	El Birliği	Hisse Pay/	Metrekare	Toplam	Edinme	Terkin Sebebi-
----------------	-------	------------	------------	-----------	--------	--------	----------------

No		No	Payda		Metrekare	Sebebi-Tarih-Yevmiye	Tarih-Yevmiye
613662640	(SN:8333302) EYG YAPI VE YATIRIM ANONİM ŐİRKETİ V	-	1/1	0.00	0.00	Ticaret Őirketlerine Ayni Sermaye Konulması 13-10-2021 40997	-

MÜLKİYETE AİT REHİN BİLGİLERİ

İpotek

Alacaklı	Müşterek Mi?	Borç	Faiz	Derece Sıra	Süre	Tesis Tarih - Yev
(SN:31) TÜRKİYE HALK BANKASI A.Ş. VKN:4560004685	Evet	1700000.00 TL	%22 değişken	1/0	F.B.K.	Ümraniye - 04-12-2020 11:02 - 44338

İpoteğin Konulduğu Hisse Bilgisi

Taşınmaz	Hisse Pay/ Payda	Borçlu Malik	Malik Borç	Tescil Tarih - Yev	Terkin Sebebi Tarih Yev
Ümraniye - A.DUDULLU - (Aktif) - 7450 Parsel - 35 nolu Bağ. Bölüm	1/1	(SN:8333302) EYG YAPI VE YATIRIM ANONİM ŞİRKETİ V	1700000.00 TL	Ümraniye - 04-12-2020 11:02 - 44338	-

İpotek						
Alacaklı	Müşterek Mi?	Borç	Faiz	Derece Sıra	Süre	Tesis Tarih - Yev
(SN:31) TÜRKİYE HALK BANKASI A.Ş. VKN:4560004685	Evet	10000000.00 TL	yıllık % 28	2/0	F.B.K.	Ümraniye - 07-12-2021 15:48 - 51905
İpoteğin Konulduğu Hisse Bilgisi						
Taşınmaz	Hisse Pay/ Payda	Borçlu Malik	Malik Borç	Tescil Tarih - Yev	Terkin Sebebi Tarih Yev	
Ümraniye - A.DUDULLU - (Aktif) - 7450 Parsel - 35 nolu Bağ. Bölüm	1/1	(SN:8333302) EYG YAPI VE YATIRIM ANONİM ŞİRKETİ V	10000000.00 TL	Ümraniye - 07-12-2021 15:48 - 51905	-	

Bu belgeyi akıllı telefonunuzdan karekod tarama programları ile aşağıdaki barkodu taratarak;
veya Web Tapu anasayfasından (<https://webtapu.tkgm.gov.tr> adresinden) kBYRUsZOTz kodunu Online İşlemler alanına yazarak doğrulayabilirsiniz.



Tapu Kaydı (Aktif Malikler için Detaylı - ŞBİ var)

TAPU KAYIT BİLGİSİ

Zemin Tipi:	Katlırtifaki	Ada/Parsel:	0/7450
Taşınmaz Kimlik No:	109040496	AT Yüzölçüm(m2):	18932.53
İl/İlçe:	İSTANBUL/ÜMRANIYE	Bağımsız Bölüm Nitelik:	DAİRE
Kurum Adı:	Ümraniye	Bağımsız Bölüm Brüt Yüzölçümü:	
Mahalle/Köy Adı:	A.DUDULLU	Bağımsız Bölüm Net Yüzölçümü:	
Mevkii:	ÇORBACIDERESİ KÖY YANI	Blok/Kat/Giriş/BBNo:	A/5//36
Cilt/Sayfa No:	162/16096	Arsa Pay/Payda:	264/110000
Kayıt Durum:	Aktif	Ana Taşınmaz Nitelik:	ARSA

TAŞINMAZA AİT ŞERH BEYAN İRTİFAK BİLGİLERİ

Ş/B/İ	Açıklama	Malik/Lehtar	Tesis Kurum Tarih-Yevmiye	Terkin Sebebi-Tarih-Yevmiye
Beyan	Yönetim Planı : 24/03/2020(Şablon: Yönetim Planının Belirtilmesi)		Ümraniye - 25-03-2020 16:42 - 13175	-

MÜLKİYET BİLGİLERİ

(Hisse) Sistem	Malik	El Birliği	Hisse Pay/	Metrekare	Toplam	Edinme	Terkin Sebebi-
----------------	-------	------------	------------	-----------	--------	--------	----------------

No		No	Payda		Metrekare	Sebebi-Tarih-Yevmiye	Tarih-Yevmiye
613663085	(SN:8333302) EYG YAPI VE YATIRIM ANONİM ŐİRKETİ V	-	1/1	0.00	0.00	Ticaret Őirketlerine Ayni Sermaye Konulması 13-10-2021 40997	-

MÜLKİYETE AİT REHİN BİLGİLERİ

İpotek

Alacaklı	Müşterek Mi?	Borç	Faiz	Derece Sıra	Süre	Tesis Tarih - Yev
(SN:50069970) HÜSEYİN ÖZ : SALİH Oğlu KN:20804222224	Hayır	70000000.00 TL	FAİZSİZ	2/0		Ümraniye - 05-04-2017 16:11 - 10440
İpoteğin Konulduğu Hisse Bilgisi						
Taşınmaz	Hisse Pay/ Payda	Borçlu Malik	Malik Borç	Tescil Tarih - Yev	Terkin Sebebi Tarih Yev	
Ümraniye - A.DUDULLU - (Aktif) - 7450 Parsel - 36 nolu Bağ. Bölüm	1/1	(SN:8333302) EYG YAPI VE YATIRIM ANONİM ŞİRKETİ V	70000000.00 TL	Ümraniye - 05-04-2017 16:11 - 10440	-	

Bu belgeyi akıllı telefonunuzdan karekod tarama programları ile aşağıdaki barkodu taratarak;

veya Web Tapu anasayfasından (<https://webtapu.tkgm.gov.tr> adresinden) Lmnl3AUOc5W kodunu Online İşlemler alanına yazarak doğrulayabilirsiniz.



Tapu Kaydı (Aktif Malikler için Detaylı - ŞBİ var)

TAPU KAYIT BİLGİSİ

Zemin Tipi:	Katlırtifaki	Ada/Parsel:	0/7450
Taşınmaz Kimlik No:	109040497	AT Yüzölçüm(m2):	18932.53
İl/İlçe:	İSTANBUL/ÜMRANIYE	Bağımsız Bölüm Nitelik:	DAİRE
Kurum Adı:	Ümraniye	Bağımsız Bölüm Brüt Yüzölçümü:	
Mahalle/Köy Adı:	A.DUDULLU	Bağımsız Bölüm Net Yüzölçümü:	
Mevkii:	ÇORBACIDERESİ KÖY YANI	Blok/Kat/Giriş/BBNo:	A/5//37
Cilt/Sayfa No:	162/16097	Arsa Pay/Payda:	204/110000
Kayıt Durum:	Aktif	Ana Taşınmaz Nitelik:	ARSA

TAŞINMAZA AİT ŞERH BEYAN İRTİFAK BİLGİLERİ

Ş/B/İ	Açıklama	Malik/Lehtar	Tesis Kurum Tarih-Yevmiye	Terkin Sebebi-Tarih-Yevmiye
Beyan	Yönetim Planı : 24/03/2020(Şablon: Yönetim Planının Belirtilmesi)		Ümraniye - 25-03-2020 16:42 - 13175	-

MÜLKİYET BİLGİLERİ

(Hisse) Sistem	Malik	El Birliği	Hisse Pay/	Metrekare	Toplam	Edinme	Terkin Sebebi-
----------------	-------	------------	------------	-----------	--------	--------	----------------

No		No	Payda		Metrekare	Sebebi-Tarih-Yevmiye	Tarih-Yevmiye
613662764	(SN:8333302) EYG YAPI VE YATIRIM ANONİM ŐİRKETİ V	-	1/1	0.00	0.00	Ticaret Őirketlerine Ayni Sermaye Konulması 13-10-2021 40997	-

MÜLKİYETE AİT REHİN BİLGİLERİ

İpotek

Alacaklı	Müşterek Mi?	Borç	Faiz	Derece Sıra	Süre	Tesis Tarih - Yev
(SN:50069970) HÜSEYİN ÖZ : SALİH Oğlu KN:20804222224	Hayır	70000000.00 TL	FAİZSİZ	2/0		Ümraniye - 05-04-2017 16:11 - 10440
İpoteğin Konulduğu Hisse Bilgisi						
Taşınmaz	Hisse Pay/ Payda	Borçlu Malik	Malik Borç	Tescil Tarih - Yev	Terkin Sebebi Tarih Yev	
Ümraniye - A.DUDULLU - (Aktif) - 7450 Parsel - 37 nolu Bağ. Bölüm	1/1	(SN:8333302) EYG YAPI VE YATIRIM ANONİM ŞİRKETİ V	70000000.00 TL	Ümraniye - 05-04-2017 16:11 - 10440	-	

Bu belgeyi akıllı telefonunuzdan karekod tarama programları ile aşağıdaki barkodu taratarak;

veya Web Tapu anasayfasından (<https://webtapu.tkgm.gov.tr> adresinden) izelHxQvxi kodunu Online İşlemler alanına yazarak doğrulayabilirsiniz.





Tapu Kaydı (Aktif Malikler için Detaylı - ŞBİ var)

TAPU KAYIT BİLGİSİ

Zemin Tipi:	Katlırtifaki	Ada/Parsel:	0/7450
Taşınmaz Kimlik No:	109040498	AT Yüzölçüm(m2):	18932.53
İl/İlçe:	İSTANBUL/ÜMRANIYE	Bağımsız Bölüm Nitelik:	DAİRE
Kurum Adı:	Ümraniye	Bağımsız Bölüm Brüt Yüzölçümü:	
Mahalle/Köy Adı:	A.DUDULLU	Bağımsız Bölüm Net Yüzölçümü:	
Mevkii:	ÇORBACIDERESİ KÖY YANI	Blok/Kat/Giriş/BBNo:	A/5//38
Cilt/Sayfa No:	162/16098	Arsa Pay/Payda:	226/110000
Kayıt Durum:	Aktif	Ana Taşınmaz Nitelik:	ARSA

TAŞINMAZA AİT ŞERH BEYAN İRTİFAK BİLGİLERİ

Ş/B/İ	Açıklama	Malik/Lehtar	Tesis Kurum Tarih-Yevmiye	Terkin Sebebi-Tarih-Yevmiye
Beyan	Yönetim Planı : 24/03/2020(Şablon: Yönetim Planının Belirtilmesi)		Ümraniye - 25-03-2020 16:42 - 13175	-

MÜLKİYET BİLGİLERİ

(Hisse) Sistem	Malik	El Birliği	Hisse Pay/	Metrekare	Toplam	Edinme	Terkin Sebebi-
----------------	-------	------------	------------	-----------	--------	--------	----------------

No		No	Payda		Metrekare	Sebebi-Tarih-Yevmiye	Tarih-Yevmiye
612583969	(SN:8330769) EYG YAPI VE YATIRIM ANONİM ŞİRKETİ V	-	1/1	0.00	0.00	Satış 08-10-2021 40053	-

Bu belgeyi akıllı telefonunuzdan karekod tarama programları ile aşağıdaki barkodu taratarak;
veya Web Tapu anasayfasından (<https://webtapu.tkgm.gov.tr> adresinden) jkScqvmQwO kodunu Online İşlemler alanına yazarak doğrulayabilirsiniz.



Tapu Kaydı (Aktif Malikler için Detaylı - ŞBİ var)

TAPU KAYIT BİLGİSİ

Zemin Tipi:	Katlırtifaki	Ada/Parsel:	0/7450
Taşınmaz Kimlik No:	109040499	AT Yüzölçüm(m2):	18932.53
İl/İlçe:	İSTANBUL/ÜMRANIYE	Bağımsız Bölüm Nitelik:	DAİRE
Kurum Adı:	Ümraniye	Bağımsız Bölüm Brüt Yüzölçümü:	
Mahalle/Köy Adı:	A.DUDULLU	Bağımsız Bölüm Net Yüzölçümü:	
Mevkii:	ÇORBACIDERESİ KÖY YANI	Blok/Kat/Giriş/BBNo:	A/5//39
Cilt/Sayfa No:	162/16099	Arsa Pay/Payda:	226/110000
Kayıt Durum:	Aktif	Ana Taşınmaz Nitelik:	ARSA

TAŞINMAZA AİT ŞERH BEYAN İRTİFAK BİLGİLERİ

Ş/B/İ	Açıklama	Malik/Lehtar	Tesis Kurum Tarih-Yevmiye	Terkin Sebebi-Tarih-Yevmiye
Beyan	Yönetim Planı : 24/03/2020(Şablon: Yönetim Planının Belirtilmesi)		Ümraniye - 25-03-2020 16:42 - 13175	-

MÜLKİYET BİLGİLERİ

(Hisse) Sistem	Malik	El Birliği	Hisse Pay/	Metrekare	Toplam	Edinme	Terkin Sebebi-
----------------	-------	------------	------------	-----------	--------	--------	----------------

No		No	Payda		Metrekare	Sebebi-Tarih-Yevmiye	Tarih-Yevmiye
612583970	(SN:8330769) EYG YAPI VE YATIRIM ANONİM ŞİRKETİ V	-	1/1	0.00	0.00	Satış 08-10-2021 40053	-

MÜLKİYETE AİT ŞERH BEYAN İRTİFAK BİLGİLERİ

Ş/B/İ	Açıklama	Kısıtlı Malik (Hisse) Ad Soyad	Malik/Lehtar	Tesis Kurum Tarih-Yevmiye	Terkin Sebebi-Tarih-Yevmiye
Serh	Satış vaadi vardır. Vaad Bedeli : 4980646.73 TL .	EYG YAPI VE YATIRIM ANONİM ŞİRKETİ VKN	(SN:187441245) MAHAN ALIHOSSEINIKAMAZANI : AHMAD Oğlu KN:99624789712	Ümraniye - 28-06-2022 11:12 - 31142	
Beyan	Türk Vatandaşlığı Kanununun uygulanmasına ilişkin yönetmeliğin 20 nci maddesi kapsamında şerh tarihinden itibaren 3 yıl süre ile satış vaadi sözleşmesinin devri ve terkininin yapılmayacağı yönünde taahhüdü vardır.	EYG YAPI VE YATIRIM ANONİM ŞİRKETİ VKN		Ümraniye - 28-06-2022 11:12 - 31142	

Bu belgeyi akıllı telefonunuzdan karekod tarama programları ile aşağıdaki barkodu taratarak;

veya Web Tapu anasayfasından (<https://webtapu.tkgm.gov.tr> adresinden) L7w4ISsTAG kodunu Online İşlemler alanına yazarak doğrulayabilirsiniz.



BİLGİ AMAÇLIDIR



Tapu Kaydı (Aktif Malikler için Detaylı - ŞBİ var)

TAPU KAYIT BİLGİSİ

Zemin Tipi:	Katlırtifaki	Ada/Parsel:	0/7450
Taşınmaz Kimlik No:	109040500	AT Yüzölçüm(m2):	18932.53
İl/İlçe:	İSTANBUL/ÜMRANIYE	Bağımsız Bölüm Nitelik:	DAİRE
Kurum Adı:	Ümraniye	Bağımsız Bölüm Brüt Yüzölçümü:	
Mahalle/Köy Adı:	A.DUDULLU	Bağımsız Bölüm Net Yüzölçümü:	
Mevkii:	ÇORBACIDERESİ KÖY YANI	Blok/Kat/Giriş/BBNo:	A/6//40
Cilt/Sayfa No:	162/16100	Arsa Pay/Payda:	302/110000
Kayıt Durum:	Aktif	Ana Taşınmaz Nitelik:	ARSA

TAŞINMAZA AİT ŞERH BEYAN İRTİFAK BİLGİLERİ

Ş/B/İ	Açıklama	Malik/Lehtar	Tesis Kurum Tarih-Yevmiye	Terkin Sebebi-Tarih-Yevmiye
Beyan	Yönetim Planı : 24/03/2020(Şablon: Yönetim Planının Belirtilmesi)		Ümraniye - 25-03-2020 16:42 - 13175	-

MÜLKİYET BİLGİLERİ

(Hisse) Sistem	Malik	El Birliği	Hisse Pay/	Metrekare	Toplam	Edinme	Terkin Sebebi-
----------------	-------	------------	------------	-----------	--------	--------	----------------

No		No	Payda		Metrekare	Sebebi-Tarih-Yevmiye	Tarih-Yevmiye
613663283	(SN:8333302) EYG YAPI VE YATIRIM ANONİM ŞİRKETİ V	-	1/1	0.00	0.00	Ticaret Şirketlerine Ayni Sermaye Konulması 13-10-2021 40997	-

MÜLKİYETE AİT REHİN BİLGİLERİ

İpotek

Alacaklı	Müşterek Mi?	Borç	Faiz	Derece Sıra	Süre	Tesis Tarih - Yev
(SN:50069970) HÜSEYİN ÖZ : SALİH Oğlu KN:20804222224	Evet	70000000.00 TL	FAİZSİZ	2/0		Ümraniye - 05-04-2017 16:11 - 10440

İpoteğin Konulduğu Hisse Bilgisi

Taşınmaz	Hisse Pay/ Payda	Borçlu Malik	Malik Borç	Tescil Tarih - Yev	Terkin Sebebi Tarih Yev
Ümraniye - A.DUDULLU - (Aktif) - 7450 Parsel - 40 nolu Bağ. Bölüm	1/1	(SN:8333302) EYG YAPI VE YATIRIM ANONİM ŞİRKETİ V	70000000.00 TL	Ümraniye - 05-04-2017 16:11 - 10440	-

İpotek

Alacaklı	Müşterek Mi?	Borç	Faiz	Derece Sıra	Süre	Tesis Tarih - Yev
(SN:4123) TÜRKİYE VAKIFLAR BANKASI T.A.O. VKN:9220034970	Evet	50000000.00 TL	%17. değişken	1/0	F.B.K.	Ümraniye - 06-07-2020 15:50 - 20739
İpoteğin Konulduğu Hisse Bilgisi						
Taşınmaz	Hisse Pay/ Payda	Borçlu Malik	Malik Borç	Tescil Tarih - Yev	Terkin Sebebi Tarih Yev	
Ümraniye - A.DUDULLU - (Aktif) - 7450 Parsel - 40 nolu Bağ. Bölüm	1/1	(SN:8333302) EYG YAPI VE YATIRIM ANONİM ŞİRKETİ V	50000000.00 TL	Ümraniye - 06-07-2020 15:50 - 20739	-	

Bu belgeyi akıllı telefonunuzdan karekod tarama programları ile aşağıdaki barkodu taratarak;

veya Web Tapu anasayfasından (<https://webtapu.tkgm.gov.tr> adresinden) S51gJQy3sy kodunu Online İşlemler alanına yazarak doğrulayabilirsiniz.



Tapu Kaydı (Aktif Malikler için Detaylı - ŞBİ var)

TAPU KAYIT BİLGİSİ

Zemin Tipi:	Katlırtifaki	Ada/Parsel:	0/7450
Taşınmaz Kimlik No:	109040501	AT Yüzölçüm(m2):	18932.53
İl/İlçe:	İSTANBUL/ÜMRANIYE	Bağımsız Bölüm Nitelik:	DAİRE
Kurum Adı:	Ümraniye	Bağımsız Bölüm Brüt Yüzölçümü:	
Mahalle/Köy Adı:	A.DUDULLU	Bağımsız Bölüm Net Yüzölçümü:	
Mevkii:	ÇORBACIDERESİ KÖY YANI	Blok/Kat/Giriş/BBNo:	A/6//41
Cilt/Sayfa No:	162/16101	Arsa Pay/Payda:	198/110000
Kayıt Durum:	Aktif	Ana Taşınmaz Nitelik:	ARSA

TAŞINMAZA AİT ŞERH BEYAN İRTİFAK BİLGİLERİ

Ş/B/İ	Açıklama	Malik/Lehtar	Tesis Kurum Tarih-Yevmiye	Terkin Sebebi-Tarih-Yevmiye
Beyan	Yönetim Planı : 24/03/2020(Şablon: Yönetim Planının Belirtilmesi)		Ümraniye - 25-03-2020 16:42 - 13175	-

MÜLKİYET BİLGİLERİ

(Hisse) Sistem	Malik	El Birliği	Hisse Pay/	Metrekare	Toplam	Edinme	Terkin Sebebi-
----------------	-------	------------	------------	-----------	--------	--------	----------------

No		No	Payda		Metrekare	Sebebi-Tarih-Yevmiye	Tarih-Yevmiye
613662738	(SN:8333302) EYG YAPI VE YATIRIM ANONİM ŐİRKETİ V	-	1/1	0.00	0.00	Ticaret Őirketlerine Ayni Sermaye Konulması 13-10-2021 40997	-

MÜLKİYETE AİT REHİN BİLGİLERİ

İpotek

Alacaklı	Müşterek Mi?	Borç	Faiz	Derece Sıra	Süre	Tesis Tarih - Yev
(SN:50069970) HÜSEYİN ÖZ : SALİH Oğlu KN:20804222224	Evet	70000000.00 TL	FAİZSİZ	2/0		Ümraniye - 05-04-2017 16:11 - 10440
İpoteğin Konulduğu Hisse Bilgisi						
Taşınmaz	Hisse Pay/ Payda	Borçlu Malik	Malik Borç	Tescil Tarih - Yev	Terkin Sebebi Tarih Yev	
Ümraniye - A.DUDULLU - (Aktif) - 7450 Parsel - 41 nolu Bağ. Bölüm	1/1	(SN:8333302) EYG YAPI VE YATIRIM ANONİM ŞİRKETİ V	70000000.00 TL	Ümraniye - 05-04-2017 16:11 - 10440	-	

İpotek

Alacaklı	Müşterek Mi?	Borç	Faiz	Derece Sıra	Süre	Tesis Tarih - Yev
(SN:4123) TÜRKİYE VAKIFLAR BANKASI T.A.O. VKN:9220034970	Evet	50000000.00 TL	%17. değişken	1/0	F.B.K.	Ümraniye - 06-07-2020 15:50 - 20739
İpoteğin Konulduğu Hisse Bilgisi						
Taşınmaz	Hisse Pay/ Payda	Borçlu Malik	Malik Borç	Tescil Tarih - Yev	Terkin Sebebi Tarih Yev	
Ümraniye - A.DUDULLU - (Aktif) - 7450 Parsel - 41 nolu Bağ. Bölüm	1/1	(SN:8333302) EYG YAPI VE YATIRIM ANONİM ŞİRKETİ V	50000000.00 TL	Ümraniye - 06-07-2020 15:50 - 20739	-	

Bu belgeyi akıllı telefonunuzdan karekod tarama programları ile aşağıdaki barkodu taratarak;

veya Web Tapu anasayfasından (<https://webtapu.tkgm.gov.tr> adresinden) HXRdiHLhPV kodunu Online İşlemler alanına yazarak doğrulayabilirsiniz.



Tapu Kaydı (Aktif Malikler için Detaylı - ŞBİ var)

TAPU KAYIT BİLGİSİ

Zemin Tipi:	Katlırtifaki	Ada/Parsel:	0/7450
Taşınmaz Kimlik No:	109040502	AT Yüzölçüm(m2):	18932.53
İl/İlçe:	İSTANBUL/ÜMRANIYE	Bağımsız Bölüm Nitelik:	DAİRE
Kurum Adı:	Ümraniye	Bağımsız Bölüm Brüt Yüzölçümü:	
Mahalle/Köy Adı:	A.DUDULLU	Bağımsız Bölüm Net Yüzölçümü:	
Mevkii:	ÇORBACIDERESİ KÖY YANI	Blok/Kat/Giriş/BBNo:	A/6//42
Cilt/Sayfa No:	162/16102	Arsa Pay/Payda:	216/110000
Kayıt Durum:	Aktif	Ana Taşınmaz Nitelik:	ARSA

TAŞINMAZA AİT ŞERH BEYAN İRTİFAK BİLGİLERİ

Ş/B/İ	Açıklama	Malik/Lehtar	Tesis Kurum Tarih-Yevmiye	Terkin Sebebi-Tarih-Yevmiye
Beyan	Yönetim Planı : 24/03/2020(Şablon: Yönetim Planının Belirtilmesi)		Ümraniye - 25-03-2020 16:42 - 13175	-

MÜLKİYET BİLGİLERİ

(Hisse) Sistem	Malik	El Birliği	Hisse Pay/	Metrekare	Toplam	Edinme	Terkin Sebebi-
----------------	-------	------------	------------	-----------	--------	--------	----------------

No		No	Payda		Metrekare	Sebebi-Tarih-Yevmiye	Tarih-Yevmiye
613662816	(SN:8333302) EYG YAPI VE YATIRIM ANONİM ŞİRKETİ V	-	1/1	0.00	0.00	Ticaret Şirketlerine Aynı Sermaye Konulması 13-10-2021 40997	-

MÜLKİYETE AİT ŞERH BEYAN İRTİFAK BİLGİLERİ

Ş/B/i	Açıklama	Kısıtlı Malik (Hisse) Ad Soyad	Malik/Lehtar	Tesis Kurum Tarih-Yevmiye	Terkin Sebebi-Tarih-Yevmiye
Serh	Satış vaadi vardır. Vaad Bedeli : 4027525.56 TL .	EYG YAPI VE YATIRIM ANONİM ŞİRKETİ VKN	(SN:187472867) JALAL REZAZADEH ADLI : JAVAD Ođlu KN:99990918600	Ümraniye - 17-06-2022 15:44 - 29518	
Beyan	Türk Vatandaşlığı Kanununun uygulanmasına ilişkin yönetmeliğın 20 nci maddesi kapsamında şerh tarihinden itibaren 3 yıl süre ile satış vaadi sözleşmesinin devri ve terkininin yapılmayacağı yönünde taahhüdü vardır.	EYG YAPI VE YATIRIM ANONİM ŞİRKETİ VKN		Ümraniye - 17-06-2022 15:44 - 29518	

Bu belgeyi akıllı telefonunuzdan karekod tarama programları ile aşağıdaki barkodu taratarak;

veya Web Tapu anasayfasından (<https://webtapu.tkgm.gov.tr> adresinden) r7IB9KSMfs9 kodunu Online İşlemler alanına yazarak doğrulayabilirsiniz.



BİLGİ AMAÇLIDIR

Tapu Kaydı (Aktif Malikler için Detaylı - ŞBİ var)

TAPU KAYIT BİLGİSİ

Zemin Tipi:	Katlırtifaki	Ada/Parsel:	0/7450
Taşınmaz Kimlik No:	109040505	AT Yüzölçüm(m2):	18932.53
İl/İlçe:	İSTANBUL/ÜMRANIYE	Bağımsız Bölüm Nitelik:	DAİRE
Kurum Adı:	Ümraniye	Bağımsız Bölüm Brüt Yüzölçümü:	
Mahalle/Köy Adı:	A.DUDULLU	Bağımsız Bölüm Net Yüzölçümü:	
Mevkii:	ÇORBACIDERESİ KÖY YANI	Blok/Kat/Giriş/BBNo:	A/6//45
Cilt/Sayfa No:	162/16105	Arsa Pay/Payda:	204/110000
Kayıt Durum:	Aktif	Ana Taşınmaz Nitelik:	ARSA

TAŞINMAZA AİT ŞERH BEYAN İRTİFAK BİLGİLERİ

Ş/B/İ	Açıklama	Malik/Lehtar	Tesis Kurum Tarih-Yevmiye	Terkin Sebebi-Tarih-Yevmiye
Beyan	Yönetim Planı : 24/03/2020(Şablon: Yönetim Planının Belirtilmesi)		Ümraniye - 25-03-2020 16:42 - 13175	-

MÜLKİYET BİLGİLERİ

(Hisse) Sistem	Malik	El Birliği	Hisse Pay/	Metrekare	Toplam	Edinme	Terkin Sebebi-
----------------	-------	------------	------------	-----------	--------	--------	----------------

No		No	Payda		Metrekare	Sebebi-Tarih-Yevmiye	Tarih-Yevmiye
613662765	(SN:8333302) EYG YAPI VE YATIRIM ANONİM ŐİRKETİ V	-	1/1	0.00	0.00	Ticaret Őirketlerine Ayni Sermaye Konulması 13-10-2021 40997	-

MÜLKİYETE AİT REHİN BİLGİLERİ

İpotek

Alacaklı	Müşterek Mi?	Borç	Faiz	Derece Sıra	Süre	Tesis Tarih - Yev
(SN:4123) TÜRKİYE VAKIFLAR BANKASI T.A.O. VKN:9220034970	Hayır	50000000.00 TL	%17. değişken	1/0	F.B.K.	Ümraniye - 06-07-2020 15:50 - 20739
İpoteğin Konulduğu Hisse Bilgisi						
Taşınmaz	Hisse Pay/ Payda	Borçlu Malik	Malik Borç	Tescil Tarih - Yev	Terkin Sebebi Tarih Yev	
Ümraniye - A.DUDULLU - (Aktif) - 7450 Parsel - 45 nolu Bağ. Bölüm	1/1	(SN:8333302) EYG YAPI VE YATIRIM ANONİM ŞİRKETİ V	50000000.00 TL	Ümraniye - 06-07-2020 15:50 - 20739	-	

Bu belgeyi akıllı telefonunuzdan karekod tarama programları ile aşağıdaki barkodu taratarak;

veya Web Tapu anasayfasından (<https://webtapu.tkgm.gov.tr> adresinden) k4c0lg_PcC kodunu Online İşlemler alanına yazarak doğrulayabilirsiniz.



Tapu Kaydı (Aktif Malikler için Detaylı - ŞBİ var)

TAPU KAYIT BİLGİSİ

Zemin Tipi:	Katlırtifaki	Ada/Parsel:	0/7450
Taşınmaz Kimlik No:	109040506	AT Yüzölçüm(m2):	18932.53
İl/İlçe:	İSTANBUL/ÜMRANIYE	Bağımsız Bölüm Nitelik:	DAİRE
Kurum Adı:	Ümraniye	Bağımsız Bölüm Brüt Yüzölçümü:	
Mahalle/Köy Adı:	A.DUDULLU	Bağımsız Bölüm Net Yüzölçümü:	
Mevkii:	ÇORBACIDERESİ KÖY YANI	Blok/Kat/Giriş/BBNo:	A/6//46
Cilt/Sayfa No:	162/16106	Arsa Pay/Payda:	226/110000
Kayıt Durum:	Aktif	Ana Taşınmaz Nitelik:	ARSA

TAŞINMAZA AİT ŞERH BEYAN İRTİFAK BİLGİLERİ

Ş/B/İ	Açıklama	Malik/Lehtar	Tesis Kurum Tarih-Yevmiye	Terkin Sebebi-Tarih-Yevmiye
Beyan	Yönetim Planı : 24/03/2020(Şablon: Yönetim Planının Belirtilmesi)		Ümraniye - 25-03-2020 16:42 - 13175	-

MÜLKİYET BİLGİLERİ

(Hisse) Sistem	Malik	El Birliği	Hisse Pay/	Metrekare	Toplam	Edinme	Terkin Sebebi-
----------------	-------	------------	------------	-----------	--------	--------	----------------

No		No	Payda		Metrekare	Sebebi-Tarih-Yevmiye	Tarih-Yevmiye
612583971	(SN:8330769) EYG YAPI VE YATIRIM ANONİM ŐİRKETİ V	-	1/1	0.00	0.00	Satıő 08-10-2021 40053	-

Bu belgeyi akıllı telefonunuzdan karekod tarama programları ile aőağıdaki barkodu taratarak;
veya Web Tapu anasayfasından (<https://webtapu.tkgm.gov.tr> adresinden) AypafJiFHF kodunu Online İőlemler alanına yazarak doęrulayabilirsiniz.



Tapu Kaydı (Aktif Malikler için Detaylı - ŞBİ var)

TAPU KAYIT BİLGİSİ

Zemin Tipi:	Katlırtifaki	Ada/Parsel:	0/7450
Taşınmaz Kimlik No:	109040507	AT Yüzölçüm(m2):	18932.53
İl/İlçe:	İSTANBUL/ÜMRANIYE	Bağımsız Bölüm Nitelik:	DAİRE
Kurum Adı:	Ümraniye	Bağımsız Bölüm Brüt Yüzölçümü:	
Mahalle/Köy Adı:	A.DUDULLU	Bağımsız Bölüm Net Yüzölçümü:	
Mevkii:	ÇORBACIDERESİ KÖY YANI	Blok/Kat/Giriş/BBNo:	A/6//47
Cilt/Sayfa No:	162/16107	Arsa Pay/Payda:	228/110000
Kayıt Durum:	Aktif	Ana Taşınmaz Nitelik:	ARSA

TAŞINMAZA AİT ŞERH BEYAN İRTİFAK BİLGİLERİ

Ş/B/İ	Açıklama	Malik/Lehtar	Tesis Kurum Tarih-Yevmiye	Terkin Sebebi-Tarih-Yevmiye
Beyan	Yönetim Planı : 24/03/2020(Şablon: Yönetim Planının Belirtilmesi)		Ümraniye - 25-03-2020 16:42 - 13175	-

MÜLKİYET BİLGİLERİ

(Hisse) Sistem	Malik	El Birliği	Hisse Pay/	Metrekare	Toplam	Edinme	Terkin Sebebi-
----------------	-------	------------	------------	-----------	--------	--------	----------------

No		No	Payda		Metrekare	Sebebi-Tarih-Yevmiye	Tarih-Yevmiye
612583972	(SN:8330769) EYG YAPI VE YATIRIM ANONİM ŐİRKETİ V	-	1/1	0.00	0.00	Satıő 08-10-2021 40053	-

Bu belgeyi akıllı telefonunuzdan karekod tarama programları ile aőağıdaki barkodu taratarak;
veya Web Tapu anasayfasından (<https://webtapu.tkgm.gov.tr> adresinden) PpN_GEpFxW kodunu Online İőlemler alanına yazarak doęrulayabilirsiniz.



Tapu Kaydı (Aktif Malikler için Detaylı - ŞBİ var)

TAPU KAYIT BİLGİSİ

Zemin Tipi:	Katlırtifaki	Ada/Parsel:	0/7450
Taşınmaz Kimlik No:	109040508	AT Yüzölçüm(m2):	18932.53
İl/İlçe:	İSTANBUL/ÜMRANIYE	Bağımsız Bölüm Nitelik:	DAİRE
Kurum Adı:	Ümraniye	Bağımsız Bölüm Brüt Yüzölçümü:	
Mahalle/Köy Adı:	A.DUDULLU	Bağımsız Bölüm Net Yüzölçümü:	
Mevkii:	ÇORBACIDERESİ KÖY YANI	Blok/Kat/Giriş/BBNo:	A/7//48
Cilt/Sayfa No:	162/16108	Arsa Pay/Payda:	302/110000
Kayıt Durum:	Aktif	Ana Taşınmaz Nitelik:	ARSA

TAŞINMAZA AİT ŞERH BEYAN İRTİFAK BİLGİLERİ

Ş/B/İ	Açıklama	Malik/Lehtar	Tesis Kurum Tarih-Yevmiye	Terkin Sebebi-Tarih-Yevmiye
Beyan	Yönetim Planı : 24/03/2020(Şablon: Yönetim Planının Belirtilmesi)		Ümraniye - 25-03-2020 16:42 - 13175	-

MÜLKİYET BİLGİLERİ

(Hisse) Sistem	Malik	El Birliği	Hisse Pay/	Metrekare	Toplam	Edinme	Terkin Sebebi-
----------------	-------	------------	------------	-----------	--------	--------	----------------

No		No	Payda		Metrekare	Sebebi-Tarih-Yevmiye	Tarih-Yevmiye
613663286	(SN:8333302) EYG YAPI VE YATIRIM ANONİM ŐİRKETİ V	-	1/1	0.00	0.00	Ticaret Őirketlerine Ayni Sermaye Konulması 13-10-2021 40997	-

MÜLKİYETE AİT REHİN BİLGİLERİ

İpotek

Alacaklı	Müşterek Mi?	Borç	Faiz	Derece Sıra	Süre	Tesis Tarih - Yev
(SN:50069970) HÜSEYİN ÖZ : SALİH Oğlu KN:20804222224	Evet	70000000.00 TL	FAİZSİZ	2/0		Ümraniye - 05-04-2017 16:11 - 10440
İpoteğin Konulduğu Hisse Bilgisi						
Taşınmaz	Hisse Pay/ Payda	Borçlu Malik	Malik Borç	Tescil Tarih - Yev	Terkin Sebebi Tarih Yev	
Ümraniye - A.DUDULLU - (Aktif) - 7450 Parsel - 48 nolu Bağ. Bölüm	1/1	(SN:8333302) EYG YAPI VE YATIRIM ANONİM ŞİRKETİ V	70000000.00 TL	Ümraniye - 05-04-2017 16:11 - 10440	-	

İpotek

Alacaklı	Müşterek Mi?	Borç	Faiz	Derece Sıra	Süre	Tesis Tarih - Yev
(SN:4123) TÜRKİYE VAKIFLAR BANKASI T.A.O. VKN:9220034970	Evet	50000000.00 TL	%17. değişken	1/0	F.B.K.	Ümraniye - 06-07-2020 15:50 - 20739
İpoteğin Konulduğu Hisse Bilgisi						
Taşınmaz	Hisse Pay/ Payda	Borçlu Malik	Malik Borç	Tescil Tarih - Yev	Terkin Sebebi Tarih Yev	
Ümraniye - A.DUDULLU - (Aktif) - 7450 Parsel - 48 nolu Bağ. Bölüm	1/1	(SN:8333302) EYG YAPI VE YATIRIM ANONİM ŞİRKETİ V	50000000.00 TL	Ümraniye - 06-07-2020 15:50 - 20739	-	

Bu belgeyi akıllı telefonunuzdan karekod tarama programları ile aşağıdaki barkodu taratarak;

veya Web Tapu anasayfasından (<https://webtapu.tkgm.gov.tr> adresinden) 2ehh4cJQD1 kodunu Online İşlemler alanına yazarak doğrulayabilirsiniz.



Tapu Kaydı (Aktif Malikler için Detaylı - ŞBİ var)

TAPU KAYIT BİLGİSİ

Zemin Tipi:	Katlırtifaki	Ada/Parsel:	0/7450
Taşınmaz Kimlik No:	109040509	AT Yüzölçüm(m2):	18932.53
İl/İlçe:	İSTANBUL/ÜMRANIYE	Bağımsız Bölüm Nitelik:	DAİRE
Kurum Adı:	Ümraniye	Bağımsız Bölüm Brüt Yüzölçümü:	
Mahalle/Köy Adı:	A.DUDULLU	Bağımsız Bölüm Net Yüzölçümü:	
Mevkii:	ÇORBACIDERESİ KÖY YANI	Blok/Kat/Giriş/BBNo:	A/7//49
Cilt/Sayfa No:	162/16109	Arsa Pay/Payda:	202/110000
Kayıt Durum:	Aktif	Ana Taşınmaz Nitelik:	ARSA

TAŞINMAZA AİT ŞERH BEYAN İRTİFAK BİLGİLERİ

Ş/B/İ	Açıklama	Malik/Lehtar	Tesis Kurum Tarih-Yevmiye	Terkin Sebebi-Tarih-Yevmiye
Beyan	Yönetim Planı : 24/03/2020(Şablon: Yönetim Planının Belirtilmesi)		Ümraniye - 25-03-2020 16:42 - 13175	-

MÜLKİYET BİLGİLERİ

(Hisse) Sistem	Malik	El Birliği	Hisse Pay/	Metrekare	Toplam	Edinme	Terkin Sebebi-
----------------	-------	------------	------------	-----------	--------	--------	----------------

No		No	Payda		Metrekare	Sebebi-Tarih-Yevmiye	Tarih-Yevmiye
613662750	(SN:8333302) EYG YAPI VE YATIRIM ANONİM ŞİRKETİ V	-	1/1	0.00	0.00	Ticaret Şirketlerine Ayni Sermaye Konulması 13-10-2021 40997	-

MÜLKİYETE AİT REHİN BİLGİLERİ

İpotek

Alacaklı	Müşterek Mi?	Borç	Faiz	Derece Sıra	Süre	Tesis Tarih - Yev
(SN:50069970) HÜSEYİN ÖZ : SALİH Oğlu KN:20804222224	Evet	70000000.00 TL	FAİZSİZ	2/0		Ümraniye - 05-04-2017 16:11 - 10440
İpoteğin Konulduğu Hisse Bilgisi						
Taşınmaz	Hisse Pay/ Payda	Borçlu Malik	Malik Borç	Tescil Tarih - Yev	Terkin Sebebi Tarih Yev	
Ümraniye - A.DUDULLU - (Aktif) - 7450 Parsel - 49 nolu Bağ. Bölüm	1/1	(SN:8333302) EYG YAPI VE YATIRIM ANONİM ŞİRKETİ V	70000000.00 TL	Ümraniye - 05-04-2017 16:11 - 10440	-	

İpotek

Alacaklı	Müşterek Mi?	Borç	Faiz	Derece Sıra	Süre	Tesis Tarih - Yev
(SN:4123) TÜRKİYE VAKIFLAR BANKASI T.A.O. VKN:9220034970	Evet	50000000.00 TL	%17. değişken	1/0	F.B.K.	Ümraniye - 06-07-2020 15:50 - 20739
İpoteğin Konulduğu Hisse Bilgisi						
Taşınmaz	Hisse Pay/ Payda	Borçlu Malik	Malik Borç	Tescil Tarih - Yev	Terkin Sebebi Tarih Yev	
Ümraniye - A.DUDULLU - (Aktif) - 7450 Parsel - 49 nolu Bağ. Bölüm	1/1	(SN:8333302) EYG YAPI VE YATIRIM ANONİM ŞİRKETİ V	50000000.00 TL	Ümraniye - 06-07-2020 15:50 - 20739	-	

Bu belgeyi akıllı telefonunuzdan karekod tarama programları ile aşağıdaki barkodu taratarak;

veya Web Tapu anasayfasından (<https://webtapu.tkgm.gov.tr> adresinden) jA3I4_H97XE kodunu Online İşlemler alanına yazarak doğrulayabilirsiniz.



Tapu Kaydı (Aktif Malikler için Detaylı - ŞBİ var)

TAPU KAYIT BİLGİSİ

Zemin Tipi:	Katlırtifaki	Ada/Parsel:	0/7450
Taşınmaz Kimlik No:	109040510	AT Yüzölçüm(m2):	18932.53
İl/İlçe:	İSTANBUL/ÜMRANIYE	Bağımsız Bölüm Nitelik:	DAİRE
Kurum Adı:	Ümraniye	Bağımsız Bölüm Brüt Yüzölçümü:	
Mahalle/Köy Adı:	A.DUDULLU	Bağımsız Bölüm Net Yüzölçümü:	
Mevkii:	ÇORBACIDERESİ KÖY YANI	Blok/Kat/Giriş/BBNo:	A/7//50
Cilt/Sayfa No:	162/16110	Arsa Pay/Payda:	216/110000
Kayıt Durum:	Aktif	Ana Taşınmaz Nitelik:	ARSA

TAŞINMAZA AİT ŞERH BEYAN İRTİFAK BİLGİLERİ

Ş/B/İ	Açıklama	Malik/Lehtar	Tesis Kurum Tarih-Yevmiye	Terkin Sebebi-Tarih-Yevmiye
Beyan	Yönetim Planı : 24/03/2020(Şablon: Yönetim Planının Belirtilmesi)		Ümraniye - 25-03-2020 16:42 - 13175	-

MÜLKİYET BİLGİLERİ

(Hisse) Sistem	Malik	El Birliği	Hisse Pay/	Metrekare	Toplam	Edinme	Terkin Sebebi-
----------------	-------	------------	------------	-----------	--------	--------	----------------

No		No	Payda		Metrekare	Sebebi-Tarih-Yevmiye	Tarih-Yevmiye
613662819	(SN:8333302) EYG YAPI VE YATIRIM ANONİM ŞİRKETİ V	-	1/1	0.00	0.00	Ticaret Şirketlerine Ayni Sermaye Konulması 13-10-2021 40997	-

MÜLKİYETE AİT REHİN BİLGİLERİ

İpotek

Alacaklı	Müşterek Mi?	Borç	Faiz	Derece Sıra	Süre	Tesis Tarih - Yev
(SN:50069970) HÜSEYİN ÖZ : SALİH Oğlu KN:20804222224	Evet	70000000.00 TL	FAİZSİZ	2/0		Ümraniye - 05-04-2017 16:11 - 10440
İpoteğin Konulduğu Hisse Bilgisi						
Taşınmaz	Hisse Pay/ Payda	Borçlu Malik	Malik Borç	Tescil Tarih - Yev	Terkin Sebebi Tarih Yev	
Ümraniye - A.DUDULLU - (Aktif) - 7450 Parsel - 50 nolu Bağ. Bölüm	1/1	(SN:8333302) EYG YAPI VE YATIRIM ANONİM ŞİRKETİ V	70000000.00 TL	Ümraniye - 05-04-2017 16:11 - 10440	-	

İpotek

Alacaklı	Müşterek Mi?	Borç	Faiz	Derece Sıra	Süre	Tesis Tarih - Yev
(SN:4123) TÜRKİYE VAKIFLAR BANKASI T.A.O. VKN:9220034970	Evet	50000000.00 TL	%17. değişken	1/0	F.B.K.	Ümraniye - 06-07-2020 15:50 - 20739
İpoteğin Konulduğu Hisse Bilgisi						
Taşınmaz	Hisse Pay/ Payda	Borçlu Malik	Malik Borç	Tescil Tarih - Yev	Terkin Sebebi Tarih Yev	
Ümraniye - A.DUDULLU - (Aktif) - 7450 Parsel - 50 nolu Bağ. Bölüm	1/1	(SN:8333302) EYG YAPI VE YATIRIM ANONİM ŞİRKETİ V	50000000.00 TL	Ümraniye - 06-07-2020 15:50 - 20739	-	

Bu belgeyi akıllı telefonunuzdan karekod tarama programları ile aşağıdaki barkodu taratarak;

veya Web Tapu anasayfasından (<https://webtapu.tkgm.gov.tr> adresinden) X-ZASiP3HR kodunu Online İşlemler alanına yazarak doğrulayabilirsiniz.



Tapu Kaydı (Aktif Malikler için Detaylı - ŞBİ var)

TAPU KAYIT BİLGİSİ

Zemin Tipi:	Katlırtifaki	Ada/Parsel:	0/7450
Taşınmaz Kimlik No:	109040511	AT Yüzölçüm(m2):	18932.53
İl/İlçe:	İSTANBUL/ÜMRANIYE	Bağımsız Bölüm Nitelik:	DAİRE
Kurum Adı:	Ümraniye	Bağımsız Bölüm Brüt Yüzölçümü:	
Mahalle/Köy Adı:	A.DUDULLU	Bağımsız Bölüm Net Yüzölçümü:	
Mevkii:	ÇORBACIDERESİ KÖY YANI	Blok/Kat/Giriş/BBNo:	A/7//51
Cilt/Sayfa No:	162/16111	Arsa Pay/Payda:	166/110000
Kayıt Durum:	Aktif	Ana Taşınmaz Nitelik:	ARSA

TAŞINMAZA AİT ŞERH BEYAN İRTİFAK BİLGİLERİ

Ş/B/İ	Açıklama	Malik/Lehtar	Tesis Kurum Tarih-Yevmiye	Terkin Sebebi-Tarih-Yevmiye
Beyan	Yönetim Planı : 24/03/2020(Şablon: Yönetim Planının Belirtilmesi)		Ümraniye - 25-03-2020 16:42 - 13175	-

MÜLKİYET BİLGİLERİ

(Hisse) Sistem	Malik	El Birliği	Hisse Pay/	Metrekare	Toplam	Edinme	Terkin Sebebi-
----------------	-------	------------	------------	-----------	--------	--------	----------------

No		No	Payda		Metrekare	Sebebi-Tarih-Yevmiye	Tarih-Yevmiye
613662611	(SN:8333302) EYG YAPI VE YATIRIM ANONİM ŐİRKETİ V	-	1/1	0.00	0.00	Ticaret Őirketlerine Ayni Sermaye Konulması 13-10-2021 40997	-

MÜLKİYETE AİT REHİN BİLGİLERİ

İpotek						
Alacaklı	Müşterek Mi?	Borç	Faiz	Derece Sıra	Süre	Tesis Tarih - Yev
(SN:4123) TÜRKİYE VAKIFLAR BANKASI T.A.O. VKN:9220034970	Hayır	50000000.00 TL	%17. değişken	1/0	F.B.K.	Ümraniye - 06-07-2020 15:50 - 20739
İpoteğin Konulduğu Hisse Bilgisi						
Taşınmaz	Hisse Pay/ Payda	Borçlu Malik	Malik Borç	Tescil Tarih - Yev	Terkin Sebebi Tarih Yev	
Ümraniye - A.DUDULLU - (Aktif) - 7450 Parsel - 51 nolu Bağ. Bölüm	1/1	(SN:8333302) EYG YAPI VE YATIRIM ANONİM ŞİRKETİ V	50000000.00 TL	Ümraniye - 06-07-2020 15:50 - 20739	-	

Bu belgeyi akıllı telefonunuzdan karekod tarama programları ile aşağıdaki barkodu taratarak;
veya Web Tapu anasayfasından (<https://webtapu.tkgm.gov.tr> adresinden) mPDFw8HkEn kodunu Online İşlemler alanına yazarak doğrulayabilirsiniz.



Tapu Kaydı (Aktif Malikler için Detaylı - ŞBİ var)

TAPU KAYIT BİLGİSİ

Zemin Tipi:	Katlırtifaki	Ada/Parsel:	0/7450
Taşınmaz Kimlik No:	109040513	AT Yüzölçüm(m2):	18932.53
İl/İlçe:	İSTANBUL/ÜMRANIYE	Bağımsız Bölüm Nitelik:	DAİRE
Kurum Adı:	Ümraniye	Bağımsız Bölüm Brüt Yüzölçümü:	
Mahalle/Köy Adı:	A.DUDULLU	Bağımsız Bölüm Net Yüzölçümü:	
Mevkii:	ÇORBACIDERESİ KÖY YANI	Blok/Kat/Giriş/BBNo:	A/7//53
Cilt/Sayfa No:	162/16113	Arsa Pay/Payda:	204/110000
Kayıt Durum:	Aktif	Ana Taşınmaz Nitelik:	ARSA

TAŞINMAZA AİT ŞERH BEYAN İRTİFAK BİLGİLERİ

Ş/B/İ	Açıklama	Malik/Lehtar	Tesis Kurum Tarih-Yevmiye	Terkin Sebebi-Tarih-Yevmiye
Beyan	Yönetim Planı : 24/03/2020(Şablon: Yönetim Planının Belirtilmesi)		Ümraniye - 25-03-2020 16:42 - 13175	-

MÜLKİYET BİLGİLERİ

(Hisse) Sistem	Malik	El Birliği	Hisse Pay/	Metrekare	Toplam	Edinme	Terkin Sebebi-
----------------	-------	------------	------------	-----------	--------	--------	----------------

No		No	Payda		Metrekare	Sebebi-Tarih-Yevmiye	Tarih-Yevmiye
613662767	(SN:8333302) EYG YAPI VE YATIRIM ANONİM ŐİRKETİ V	-	1/1	0.00	0.00	Ticaret Őirketlerine Ayni Sermaye Konulması 13-10-2021 40997	-

MÜLKİYETE AİT REHİN BİLGİLERİ

İpotek

Alacaklı	Müşterek Mi?	Borç	Faiz	Derece Sıra	Süre	Tesis Tarih - Yev
(SN:4123) TÜRKİYE VAKIFLAR BANKASI T.A.O. VKN:9220034970	Hayır	50000000.00 TL	%17. değişken	1/0	F.B.K.	Ümraniye - 06-07-2020 15:50 - 20739
İpoteğin Konulduğu Hisse Bilgisi						
Taşınmaz	Hisse Pay/ Payda	Borçlu Malik	Malik Borç	Tescil Tarih - Yev	Terkin Sebebi Tarih Yev	
Ümraniye - A.DUDULLU - (Aktif) - 7450 Parsel - 53 nolu Bağ. Bölüm	1/1	(SN:8333302) EYG YAPI VE YATIRIM ANONİM ŞİRKETİ V	50000000.00 TL	Ümraniye - 06-07-2020 15:50 - 20739	-	

Bu belgeyi akıllı telefonunuzdan karekod tarama programları ile aşağıdaki barkodu taratarak;

veya Web Tapu anasayfasından (<https://webtapu.tkgm.gov.tr> adresinden) i07kMR5Dan kodunu Online İşlemler alanına yazarak doğrulayabilirsiniz.



Tapu Kaydı (Aktif Malikler için Detaylı - ŞBİ var)

TAPU KAYIT BİLGİSİ

Zemin Tipi:	Katlırtifaki	Ada/Parsel:	0/7450
Taşınmaz Kimlik No:	109040514	AT Yüzölçüm(m2):	18932.53
İl/İlçe:	İSTANBUL/ÜMRANIYE	Bağımsız Bölüm Nitelik:	DAİRE
Kurum Adı:	Ümraniye	Bağımsız Bölüm Brüt Yüzölçümü:	
Mahalle/Köy Adı:	A.DUDULLU	Bağımsız Bölüm Net Yüzölçümü:	
Mevkii:	ÇORBACIDERESİ KÖY YANI	Blok/Kat/Giriş/BBNo:	A/7//54
Cilt/Sayfa No:	162/16114	Arsa Pay/Payda:	224/110000
Kayıt Durum:	Aktif	Ana Taşınmaz Nitelik:	ARSA

TAŞINMAZA AİT ŞERH BEYAN İRTİFAK BİLGİLERİ

Ş/B/İ	Açıklama	Malik/Lehtar	Tesis Kurum Tarih-Yevmiye	Terkin Sebebi-Tarih-Yevmiye
Beyan	Yönetim Planı : 24/03/2020(Şablon: Yönetim Planının Belirtilmesi)		Ümraniye - 25-03-2020 16:42 - 13175	-

MÜLKİYET BİLGİLERİ

(Hisse) Sistem	Malik	El Birliği	Hisse Pay/	Metrekare	Toplam	Edinme	Terkin Sebebi-
----------------	-------	------------	------------	-----------	--------	--------	----------------

No		No	Payda		Metrekare	Sebebi-Tarih-Yevmiye	Tarih-Yevmiye
613662924	(SN:8333302) EYG YAPI VE YATIRIM ANONİM ŐİRKETİ V	-	1/1	0.00	0.00	Ticaret Őirketlerine Ayni Sermaye Konulması 13-10-2021 40997	-

Bu belgeyi akıllı telefonunuzdan karekod tarama programları ile aŐağıdaki barkodu taratarak;
veya Web Tapu anasayfasından (<https://webtapu.tkgm.gov.tr> adresinden) 8N5GOV8PyV kodunu Online İŐlemler alanına yazarak doęrulayabilirsiniz.



Tapu Kaydı (Aktif Malikler için Detaylı - ŞBİ var)

TAPU KAYIT BİLGİSİ

Zemin Tipi:	Katlırtifaki	Ada/Parsel:	0/7450
Taşınmaz Kimlik No:	109040515	AT Yüzölçüm(m2):	18932.53
İl/İlçe:	İSTANBUL/ÜMRANIYE	Bağımsız Bölüm Nitelik:	DAİRE
Kurum Adı:	Ümraniye	Bağımsız Bölüm Brüt Yüzölçümü:	
Mahalle/Köy Adı:	A.DUDULLU	Bağımsız Bölüm Net Yüzölçümü:	
Mevkii:	ÇORBACIDERESİ KÖY YANI	Blok/Kat/Giriş/BBNo:	A/7//55
Cilt/Sayfa No:	162/16115	Arsa Pay/Payda:	228/110000
Kayıt Durum:	Aktif	Ana Taşınmaz Nitelik:	ARSA

TAŞINMAZA AİT ŞERH BEYAN İRTİFAK BİLGİLERİ

Ş/B/İ	Açıklama	Malik/Lehtar	Tesis Kurum Tarih-Yevmiye	Terkin Sebebi-Tarih-Yevmiye
Beyan	Yönetim Planı : 24/03/2020(Şablon: Yönetim Planının Belirtilmesi)		Ümraniye - 25-03-2020 16:42 - 13175	-

MÜLKİYET BİLGİLERİ

(Hisse) Sistem	Malik	El Birliği	Hisse Pay/	Metrekare	Toplam	Edinme	Terkin Sebebi-
----------------	-------	------------	------------	-----------	--------	--------	----------------

No		No	Payda		Metrekare	Sebebi-Tarih-Yevmiye	Tarih-Yevmiye
612583973	(SN:8330769) EYG YAPI VE YATIRIM ANONİM ŐİRKETİ V	-	1/1	0.00	0.00	Satıő 08-10-2021 40053	-

Bu belgeyi akıllı telefonunuzdan karekod tarama programları ile aőağıdaki barkodu taratarak;
veya Web Tapu anasayfasından (<https://webtapu.tkgm.gov.tr> adresinden) qxseo8Vxjto kodunu Online İőlemler alanına yazarak doęrulayabilirsiniz.



Tapu Kaydı (Aktif Malikler için Detaylı - ŞBİ var)

TAPU KAYIT BİLGİSİ

Zemin Tipi:	Katlırtifaki	Ada/Parsel:	0/7450
Taşınmaz Kimlik No:	109040516	AT Yüzölçüm(m2):	18932.53
İl/İlçe:	İSTANBUL/ÜMRANIYE	Bağımsız Bölüm Nitelik:	DAİRE
Kurum Adı:	Ümraniye	Bağımsız Bölüm Brüt Yüzölçümü:	
Mahalle/Köy Adı:	A.DUDULLU	Bağımsız Bölüm Net Yüzölçümü:	
Mevkii:	ÇORBACIDERESİ KÖY YANI	Blok/Kat/Giriş/BBNo:	A/8//56
Cilt/Sayfa No:	162/16116	Arsa Pay/Payda:	308/110000
Kayıt Durum:	Aktif	Ana Taşınmaz Nitelik:	ARSA

TAŞINMAZA AİT ŞERH BEYAN İRTİFAK BİLGİLERİ

Ş/B/İ	Açıklama	Malik/Lehtar	Tesis Kurum Tarih-Yevmiye	Terkin Sebebi-Tarih-Yevmiye
Beyan	Yönetim Planı : 24/03/2020(Şablon: Yönetim Planının Belirtilmesi)		Ümraniye - 25-03-2020 16:42 - 13175	-

MÜLKİYET BİLGİLERİ

(Hisse) Sistem	Malik	El Birliği	Hisse Pay/	Metrekare	Toplam	Edinme	Terkin Sebebi-
----------------	-------	------------	------------	-----------	--------	--------	----------------

No		No	Payda		Metrekare	Sebebi-Tarih-Yevmiye	Tarih-Yevmiye
613663303	(SN:8333302) EYG YAPI VE YATIRIM ANONİM ŐİRKETİ V	-	1/1	0.00	0.00	Ticaret Őirketlerine Ayni Sermaye Konulması 13-10-2021 40997	-

MÜLKİYETE AİT REHİN BİLGİLERİ

İpotek

Alacaklı	Müşterek Mi?	Borç	Faiz	Derece Sıra	Süre	Tesis Tarih - Yev
(SN:50069970) HÜSEYİN ÖZ : SALİH Oğlu KN:20804222224	Evet	70000000.00 TL	FAİZSİZ	2/0		Ümraniye - 05-04-2017 16:11 - 10440

İpoteğin Konulduğu Hisse Bilgisi

Taşınmaz	Hisse Pay/ Payda	Borçlu Malik	Malik Borç	Tescil Tarih - Yev	Terkin Sebebi Tarih Yev
Ümraniye - A.DUDULLU - (Aktif) - 7450 Parsel - 56 nolu Bağ. Bölüm	1/1	(SN:8333302) EYG YAPI VE YATIRIM ANONİM ŞİRKETİ V	70000000.00 TL	Ümraniye - 05-04-2017 16:11 - 10440	-

İpotek						
Alacaklı	Müşterek Mi?	Borç	Faiz	Derece Sıra	Süre	Tesis Tarih - Yev
(SN:4123) TÜRKİYE VAKIFLAR BANKASI T.A.O. VKN:9220034970	Evet	50000000.00 TL	%17. değişken	1/0	F.B.K.	Ümraniye - 06-07-2020 15:50 - 20739
İpoteğin Konulduğu Hisse Bilgisi						
Taşınmaz	Hisse Pay/ Payda	Borçlu Malik	Malik Borç	Tescil Tarih - Yev	Terkin Sebebi Tarih Yev	
Ümraniye - A.DUDULLU - (Aktif) - 7450 Parsel - 56 nolu Bağ. Bölüm	1/1	(SN:8333302) EYG YAPI VE YATIRIM ANONİM ŞİRKETİ V	50000000.00 TL	Ümraniye - 06-07-2020 15:50 - 20739	-	

Bu belgeyi akıllı telefonunuzdan karekod tarama programları ile aşağıdaki barkodu taratarak;
veya Web Tapu anasayfasından (<https://webtapu.tkgm.gov.tr> adresinden) uGgb6RPMON kodunu Online İşlemler alanına yazarak doğrulayabilirsiniz.



Tapu Kaydı (Aktif Malikler için Detaylı - ŞBİ var)

TAPU KAYIT BİLGİSİ

Zemin Tipi:	Katlırtifaki	Ada/Parsel:	0/7450
Taşınmaz Kimlik No:	109040518	AT Yüzölçüm(m2):	18932.53
İl/İlçe:	İSTANBUL/ÜMRANIYE	Bağımsız Bölüm Nitelik:	DAİRE
Kurum Adı:	Ümraniye	Bağımsız Bölüm Brüt Yüzölçümü:	
Mahalle/Köy Adı:	A.DUDULLU	Bağımsız Bölüm Net Yüzölçümü:	
Mevkii:	ÇORBACIDERESİ KÖY YANI	Blok/Kat/Giriş/BBNo:	A/8//58
Cilt/Sayfa No:	162/16118	Arsa Pay/Payda:	218/110000
Kayıt Durum:	Aktif	Ana Taşınmaz Nitelik:	ARSA

TAŞINMAZA AİT ŞERH BEYAN İRTİFAK BİLGİLERİ

Ş/B/İ	Açıklama	Malik/Lehtar	Tesis Kurum Tarih-Yevmiye	Terkin Sebebi-Tarih-Yevmiye
Beyan	Yönetim Planı : 24/03/2020(Şablon: Yönetim Planının Belirtilmesi)		Ümraniye - 25-03-2020 16:42 - 13175	-

MÜLKİYET BİLGİLERİ

(Hisse) Sistem	Malik	El Birliği	Hisse Pay/	Metrekare	Toplam	Edinme	Terkin Sebebi-
----------------	-------	------------	------------	-----------	--------	--------	----------------

No		No	Payda		Metrekare	Sebebi-Tarih-Yevmiye	Tarih-Yevmiye
613662848	(SN:8333302) EYG YAPI VE YATIRIM ANONİM ŐİRKETİ V	-	1/1	0.00	0.00	Ticaret Őirketlerine Ayni Sermaye Konulması 13-10-2021 40997	-

MÜLKİYETE AİT REHİN BİLGİLERİ

İpotek

Alacaklı	Müşterek Mi?	Borç	Faiz	Derece Sıra	Süre	Tesis Tarih - Yev
(SN:50069970) HÜSEYİN ÖZ : SALİH Oğlu KN:20804222224	Evet	70000000.00 TL	FAİZSİZ	2/0		Ümraniye - 05-04-2017 16:11 - 10440
İpoteğin Konulduğu Hisse Bilgisi						
Taşınmaz	Hisse Pay/ Payda	Borçlu Malik	Malik Borç	Tescil Tarih - Yev	Terkin Sebebi Tarih Yev	
Ümraniye - A.DUDULLU - (Aktif) - 7450 Parsel - 58 nolu Bağ. Bölüm	1/1	(SN:8333302) EYG YAPI VE YATIRIM ANONİM ŞİRKETİ V	70000000.00 TL	Ümraniye - 05-04-2017 16:11 - 10440	-	

İpotek

Alacaklı	Müşterek Mi?	Borç	Faiz	Derece Sıra	Süre	Tesis Tarih - Yev
(SN:4123) TÜRKİYE VAKIFLAR BANKASI T.A.O. VKN:9220034970	Evet	50000000.00 TL	%17. değişken	1/0	F.B.K.	Ümraniye - 06-07-2020 15:50 - 20739
İpoteğin Konulduğu Hisse Bilgisi						
Taşınmaz	Hisse Pay/ Payda	Borçlu Malik	Malik Borç	Tescil Tarih - Yev	Terkin Sebebi Tarih Yev	
Ümraniye - A.DUDULLU - (Aktif) - 7450 Parsel - 58 nolu Bağ. Bölüm	1/1	(SN:8333302) EYG YAPI VE YATIRIM ANONİM ŞİRKETİ V	50000000.00 TL	Ümraniye - 06-07-2020 15:50 - 20739	-	

Bu belgeyi akıllı telefonunuzdan karekod tarama programları ile aşağıdaki barkodu taratarak;

veya Web Tapu anasayfasından (<https://webtapu.tkgm.gov.tr> adresinden) Z9pBqpkDPe kodunu Online İşlemler alanına yazarak doğrulayabilirsiniz.



Tapu Kaydı (Aktif Malikler için Detaylı - ŞBİ var)

TAPU KAYIT BİLGİSİ

Zemin Tipi:	Katlırtifaki	Ada/Parsel:	0/7450
Taşınmaz Kimlik No:	109040519	AT Yüzölçüm(m2):	18932.53
İl/İlçe:	İSTANBUL/ÜMRANIYE	Bağımsız Bölüm Nitelik:	DAİRE
Kurum Adı:	Ümraniye	Bağımsız Bölüm Brüt Yüzölçümü:	
Mahalle/Köy Adı:	A.DUDULLU	Bağımsız Bölüm Net Yüzölçümü:	
Mevkii:	ÇORBACIDERESİ KÖY YANI	Blok/Kat/Giriş/BBNo:	A/8//59
Cilt/Sayfa No:	162/16119	Arsa Pay/Payda:	168/110000
Kayıt Durum:	Aktif	Ana Taşınmaz Nitelik:	ARSA

TAŞINMAZA AİT ŞERH BEYAN İRTİFAK BİLGİLERİ

Ş/B/İ	Açıklama	Malik/Lehtar	Tesis Kurum Tarih-Yevmiye	Terkin Sebebi-Tarih-Yevmiye
Beyan	Yönetim Planı : 24/03/2020(Şablon: Yönetim Planının Belirtilmesi)		Ümraniye - 25-03-2020 16:42 - 13175	-

MÜLKİYET BİLGİLERİ

(Hisse) Sistem	Malik	El Birliği	Hisse Pay/	Metrekare	Toplam	Edinme	Terkin Sebebi-
----------------	-------	------------	------------	-----------	--------	--------	----------------

No		No	Payda		Metrekare	Sebebi-Tarih-Yevmiye	Tarih-Yevmiye
613662617	(SN:8333302) EYG YAPI VE YATIRIM ANONİM ŐİRKETİ V	-	1/1	0.00	0.00	Ticaret Őirketlerine Ayni Sermaye Konulması 13-10-2021 40997	-

MÜLKİYETE AİT REHİN BİLGİLERİ

İpotek

Alacaklı	Müşterek Mi?	Borç	Faiz	Derece Sıra	Süre	Tesis Tarih - Yev
(SN:50069970) HÜSEYİN ÖZ : SALİH Oğlu KN:20804222224	Hayır	70000000.00 TL	FAİZSİZ	2/0		Ümraniye - 05-04-2017 16:11 - 10440
İpoteğin Konulduğu Hisse Bilgisi						
Taşınmaz	Hisse Pay/ Payda	Borçlu Malik	Malik Borç	Tescil Tarih - Yev	Terkin Sebebi Tarih Yev	
Ümraniye - A.DUDULLU - (Aktif) - 7450 Parsel - 59 nolu Bağ. Bölüm	1/1	(SN:8333302) EYG YAPI VE YATIRIM ANONİM ŞİRKETİ V	70000000.00 TL	Ümraniye - 05-04-2017 16:11 - 10440	-	

Bu belgeyi akıllı telefonunuzdan karekod tarama programları ile aşağıdaki barkodu taratarak;

veya Web Tapu anasayfasından (<https://webtapu.tkgm.gov.tr> adresinden) **8JHzsDkis3** kodunu Online İşlemler alanına yazarak doğrulayabilirsiniz.



Tapu Kaydı (Aktif Malikler için Detaylı - ŞBİ var)

TAPU KAYIT BİLGİSİ

Zemin Tipi:	Katlırtifaki	Ada/Parsel:	0/7450
Taşınmaz Kimlik No:	109040520	AT Yüzölçüm(m2):	18932.53
İl/İlçe:	İSTANBUL/ÜMRANIYE	Bağımsız Bölüm Nitelik:	DAİRE
Kurum Adı:	Ümraniye	Bağımsız Bölüm Brüt Yüzölçümü:	
Mahalle/Köy Adı:	A.DUDULLU	Bağımsız Bölüm Net Yüzölçümü:	
Mevkii:	ÇORBACIDERESİ KÖY YANI	Blok/Kat/Giriş/BBNo:	A/8//60
Cilt/Sayfa No:	162/16120	Arsa Pay/Payda:	264/110000
Kayıt Durum:	Aktif	Ana Taşınmaz Nitelik:	ARSA

TAŞINMAZA AİT ŞERH BEYAN İRTİFAK BİLGİLERİ

Ş/B/İ	Açıklama	Malik/Lehtar	Tesis Kurum Tarih-Yevmiye	Terkin Sebebi-Tarih-Yevmiye
Beyan	Yönetim Planı : 24/03/2020(Şablon: Yönetim Planının Belirtilmesi)		Ümraniye - 25-03-2020 16:42 - 13175	-

MÜLKİYET BİLGİLERİ

(Hisse) Sistem	Malik	El Birliği	Hisse Pay/	Metrekare	Toplam	Edinme	Terkin Sebebi-
----------------	-------	------------	------------	-----------	--------	--------	----------------

No		No	Payda		Metrekare	Sebebi-Tarih-Yevmiye	Tarih-Yevmiye
613663113	(SN:8333302) EYG YAPI VE YATIRIM ANONİM ŐİRKETİ V	-	1/1	0.00	0.00	Ticaret Őirketlerine Ayni Sermaye Konulması 13-10-2021 40997	-

MÜLKİYETE AİT REHİN BİLGİLERİ

İpotek

Alacaklı	Müşterek Mi?	Borç	Faiz	Derece Sıra	Süre	Tesis Tarih - Yev
(SN:50069970) HÜSEYİN ÖZ : SALİH Oğlu KN:20804222224	Evet	70000000.00 TL	FAİZSİZ	2/0		Ümraniye - 05-04-2017 16:11 - 10440
İpoteğin Konulduğu Hisse Bilgisi						
Taşınmaz	Hisse Pay/ Payda	Borçlu Malik	Malik Borç	Tescil Tarih - Yev	Terkin Sebebi Tarih Yev	
Ümraniye - A.DUDULLU - (Aktif) - 7450 Parsel - 60 nolu Bağ. Bölüm	1/1	(SN:8333302) EYG YAPI VE YATIRIM ANONİM ŞİRKETİ V	70000000.00 TL	Ümraniye - 05-04-2017 16:11 - 10440	-	

İpotek

Alacaklı	Müşterek Mi?	Borç	Faiz	Derece Sıra	Süre	Tesis Tarih - Yev
(SN:4123) TÜRKİYE VAKIFLAR BANKASI T.A.O. VKN:9220034970	Evet	50000000.00 TL	%17. değişken	1/0	F.B.K.	Ümraniye - 06-07-2020 15:50 - 20739
İpoteğin Konulduğu Hisse Bilgisi						
Taşınmaz	Hisse Pay/ Payda	Borçlu Malik	Malik Borç	Tescil Tarih - Yev	Terkin Sebebi Tarih Yev	
Ümraniye - A.DUDULLU - (Aktif) - 7450 Parsel - 60 nolu Bağ. Bölüm	1/1	(SN:8333302) EYG YAPI VE YATIRIM ANONİM ŞİRKETİ V	50000000.00 TL	Ümraniye - 06-07-2020 15:50 - 20739	-	

Bu belgeyi akıllı telefonunuzdan karekod tarama programları ile aşağıdaki barkodu taratarak;

veya Web Tapu anasayfasından (<https://webtapu.tkgm.gov.tr> adresinden) i9MwJpo7RY kodunu Online İşlemler alanına yazarak doğrulayabilirsiniz.



Tapu Kaydı (Aktif Malikler için Detaylı - ŞBİ var)

TAPU KAYIT BİLGİSİ

Zemin Tipi:	Katlırtifaki	Ada/Parsel:	0/7450
Taşınmaz Kimlik No:	109040521	AT Yüzölçüm(m2):	18932.53
İl/İlçe:	İSTANBUL/ÜMRANIYE	Bağımsız Bölüm Nitelik:	DAİRE
Kurum Adı:	Ümraniye	Bağımsız Bölüm Brüt Yüzölçümü:	
Mahalle/Köy Adı:	A.DUDULLU	Bağımsız Bölüm Net Yüzölçümü:	
Mevkii:	ÇORBACIDERESİ KÖY YANI	Blok/Kat/Giriş/BBNo:	A/8//61
Cilt/Sayfa No:	162/16121	Arsa Pay/Payda:	208/110000
Kayıt Durum:	Aktif	Ana Taşınmaz Nitelik:	ARSA

TAŞINMAZA AİT ŞERH BEYAN İRTİFAK BİLGİLERİ

Ş/B/İ	Açıklama	Malik/Lehtar	Tesis Kurum Tarih-Yevmiye	Terkin Sebebi-Tarih-Yevmiye
Beyan	Yönetim Planı : 24/03/2020(Şablon: Yönetim Planının Belirtilmesi)		Ümraniye - 25-03-2020 16:42 - 13175	-

MÜLKİYET BİLGİLERİ

(Hisse) Sistem	Malik	El Birliği	Hisse Pay/	Metrekare	Toplam	Edinme	Terkin Sebebi-
----------------	-------	------------	------------	-----------	--------	--------	----------------

No		No	Payda		Metrekare	Sebebi-Tarih-Yevmiye	Tarih-Yevmiye
613662778	(SN:8333302) EYG YAPI VE YATIRIM ANONİM ŐİRKETİ V	-	1/1	0.00	0.00	Ticaret Őirketlerine Ayni Sermaye Konulması 13-10-2021 40997	-

MÜLKİYETE AİT REHİN BİLGİLERİ

İpotek

Alacaklı	Müşterek Mi?	Borç	Faiz	Derece Sıra	Süre	Tesis Tarih - Yev
(SN:50069970) HÜSEYİN ÖZ : SALİH Oğlu KN:20804222224	Evet	70000000.00 TL	FAİZSİZ	2/0		Ümraniye - 05-04-2017 16:11 - 10440
İpoteğin Konulduğu Hisse Bilgisi						
Taşınmaz	Hisse Pay/ Payda	Borçlu Malik	Malik Borç	Tescil Tarih - Yev	Terkin Sebebi Tarih Yev	
Ümraniye - A.DUDULLU - (Aktif) - 7450 Parsel - 61 nolu Bağ. Bölüm	1/1	(SN:8333302) EYG YAPI VE YATIRIM ANONİM ŞİRKETİ V	70000000.00 TL	Ümraniye - 05-04-2017 16:11 - 10440	-	

İpotek

Alacaklı	Müşterek Mi?	Borç	Faiz	Derece Sıra	Süre	Tesis Tarih - Yev
(SN:4123) TÜRKİYE VAKIFLAR BANKASI T.A.O. VKN:9220034970	Evet	50000000.00 TL	%17. değişken	1/0	F.B.K.	Ümraniye - 06-07-2020 15:50 - 20739
İpoteğin Konulduğu Hisse Bilgisi						
Taşınmaz	Hisse Pay/ Payda	Borçlu Malik	Malik Borç	Tescil Tarih - Yev	Terkin Sebebi Tarih Yev	
Ümraniye - A.DUDULLU - (Aktif) - 7450 Parsel - 61 nolu Bağ. Bölüm	1/1	(SN:8333302) EYG YAPI VE YATIRIM ANONİM ŞİRKETİ V	50000000.00 TL	Ümraniye - 06-07-2020 15:50 - 20739	-	

Bu belgeyi akıllı telefonunuzdan karekod tarama programları ile aşağıdaki barkodu taratarak;

veya Web Tapu anasayfasından (<https://webtapu.tkgm.gov.tr> adresinden) czOWrCim2M kodunu Online İşlemler alanına yazarak doğrulayabilirsiniz.



Tapu Kaydı (Aktif Malikler için Detaylı - ŞBİ var)

TAPU KAYIT BİLGİSİ

Zemin Tipi:	Katlırtifaki	Ada/Parsel:	0/7450
Taşınmaz Kimlik No:	109040522	AT Yüzölçüm(m2):	18932.53
İl/İlçe:	İSTANBUL/ÜMRANIYE	Bağımsız Bölüm Nitelik:	DAİRE
Kurum Adı:	Ümraniye	Bağımsız Bölüm Brüt Yüzölçümü:	
Mahalle/Köy Adı:	A.DUDULLU	Bağımsız Bölüm Net Yüzölçümü:	
Mevkii:	ÇORBACIDERESİ KÖY YANI	Blok/Kat/Giriş/BBNo:	A/8//62
Cilt/Sayfa No:	162/16122	Arsa Pay/Payda:	222/110000
Kayıt Durum:	Aktif	Ana Taşınmaz Nitelik:	ARSA

TAŞINMAZA AİT ŞERH BEYAN İRTİFAK BİLGİLERİ

Ş/B/İ	Açıklama	Malik/Lehtar	Tesis Kurum Tarih-Yevmiye	Terkin Sebebi-Tarih-Yevmiye
Beyan	Yönetim Planı : 24/03/2020(Şablon: Yönetim Planının Belirtilmesi)		Ümraniye - 25-03-2020 16:42 - 13175	-

MÜLKİYET BİLGİLERİ

(Hisse) Sistem	Malik	El Birliği	Hisse Pay/	Metrekare	Toplam	Edinme	Terkin Sebebi-
----------------	-------	------------	------------	-----------	--------	--------	----------------

No		No	Payda		Metrekare	Sebebi-Tarih-Yevmiye	Tarih-Yevmiye
613662895	(SN:8333302) EYG YAPI VE YATIRIM ANONİM ŐİRKETİ V	-	1/1	0.00	0.00	Ticaret Őirketlerine Ayni Sermaye Konulması 13-10-2021 40997	-

MÜLKİYETE AİT REHİN BİLGİLERİ

İpotek

Alacaklı	Müşterek Mi?	Borç	Faiz	Derece Sıra	Süre	Tesis Tarih - Yev
(SN:31) TÜRKİYE HALK BANKASI A.Ş. VKN:4560004685	Evet	26004800.00 TL	%22 değişken	1/0	F.B.K.	Ümraniye - 25-11-2020 15:53 - 43084

İpoteğin Konulduğu Hisse Bilgisi

Taşınmaz	Hisse Pay/ Payda	Borçlu Malik	Malik Borç	Tescil Tarih - Yev	Terkin Sebebi Tarih Yev
Ümraniye - A.DUDULLU - (Aktif) - 7450 Parsel - 62 nolu Bağ. Bölüm	1/1	(SN:8333302) EYG YAPI VE YATIRIM ANONİM ŞİRKETİ V	26004800.00 TL	Ümraniye - 25-11-2020 15:53 - 43084	-

İpotek

Alacaklı	Müşterek Mi?	Borç	Faiz	Derece Sıra	Süre	Tesis Tarih - Yev
(SN:31) TÜRKİYE HALK BANKASI A.Ş. VKN:4560004685	Evet	50000000.00 TL	yıllık % 28	2/0	F.B.K.	Ümraniye - 02-12-2021 16:38 - 51071

İpoteğin Konulduğu Hisse Bilgisi

Taşınmaz	Hisse Pay/ Payda	Borçlu Malik	Malik Borç	Tescil Tarih - Yev	Terkin Sebebi Tarih Yev
Ümraniye - A.DUDULLU - (Aktif) - 7450 Parsel - 62 nolu Bağ. Bölüm	1/1	(SN:8333302) EYG YAPI VE YATIRIM ANONİM ŞİRKETİ V	50000000.00 TL	Ümraniye - 02-12-2021 16:38 - 51071	-

Bu belgeyi akıllı telefonunuzdan karekod tarama programları ile aşağıdaki barkodu taratarak;

veya Web Tapu anasayfasından (<https://webtapu.tkgm.gov.tr> adresinden) P00VOn_20d kodunu Online İşlemler alanına yazarak doğrulayabilirsiniz.



Tapu Kaydı (Aktif Malikler için Detaylı - ŞBİ var)

TAPU KAYIT BİLGİSİ

Zemin Tipi:	Katlırtifaki	Ada/Parsel:	0/7450
Taşınmaz Kimlik No:	109040524	AT Yüzölçüm(m2):	18932.53
İl/İlçe:	İSTANBUL/ÜMRANIYE	Bağımsız Bölüm Nitelik:	DAİRE
Kurum Adı:	Ümraniye	Bağımsız Bölüm Brüt Yüzölçümü:	
Mahalle/Köy Adı:	A.DUDULLU	Bağımsız Bölüm Net Yüzölçümü:	
Mevkii:	ÇORBACIDERESİ KÖY YANI	Blok/Kat/Giriş/BBNo:	A/9//64
Cilt/Sayfa No:	162/16124	Arsa Pay/Payda:	308/110000
Kayıt Durum:	Aktif	Ana Taşınmaz Nitelik:	ARSA

TAŞINMAZA AİT ŞERH BEYAN İRTİFAK BİLGİLERİ

Ş/B/İ	Açıklama	Malik/Lehtar	Tesis Kurum Tarih-Yevmiye	Terkin Sebebi-Tarih-Yevmiye
Beyan	Yönetim Planı : 24/03/2020(Şablon: Yönetim Planının Belirtilmesi)		Ümraniye - 25-03-2020 16:42 - 13175	-

MÜLKİYET BİLGİLERİ

(Hisse) Sistem	Malik	El Birliği	Hisse Pay/	Metrekare	Toplam	Edinme	Terkin Sebebi-
----------------	-------	------------	------------	-----------	--------	--------	----------------

No		No	Payda		Metrekare	Sebebi-Tarih-Yevmiye	Tarih-Yevmiye
613663305	(SN:8333302) EYG YAPI VE YATIRIM ANONİM ŐİRKETİ V	-	1/1	0.00	0.00	Ticaret Őirketlerine Ayni Sermaye Konulması 13-10-2021 40997	-

MÜLKİYETE AİT REHİN BİLGİLERİ

İpotek

Alacaklı	Müşterek Mi?	Borç	Faiz	Derece Sıra	Süre	Tesis Tarih - Yev
(SN:50069970) HÜSEYİN ÖZ : SALİH Oğlu KN:20804222224	Evet	70000000.00 TL	FAİZSİZ	2/0		Ümraniye - 05-04-2017 16:11 - 10440

İpoteğin Konulduğu Hisse Bilgisi

Taşınmaz	Hisse Pay/ Payda	Borçlu Malik	Malik Borç	Tescil Tarih - Yev	Terkin Sebebi Tarih Yev
Ümraniye - A.DUDULLU - (Aktif) - 7450 Parsel - 64 nolu Bağ. Bölüm	1/1	(SN:8333302) EYG YAPI VE YATIRIM ANONİM ŞİRKETİ V	70000000.00 TL	Ümraniye - 05-04-2017 16:11 - 10440	-

İpotek

Alacaklı	Müşterek Mi?	Borç	Faiz	Derece Sıra	Süre	Tesis Tarih - Yev
(SN:4123) TÜRKİYE VAKIFLAR BANKASI T.A.O. VKN:9220034970	Evet	50000000.00 TL	%17. değişken	1/0	F.B.K.	Ümraniye - 06-07-2020 15:50 - 20739
İpoteğin Konulduğu Hisse Bilgisi						
Taşınmaz	Hisse Pay/ Payda	Borçlu Malik	Malik Borç	Tescil Tarih - Yev	Terkin Sebebi Tarih Yev	
Ümraniye - A.DUDULLU - (Aktif) - 7450 Parsel - 64 nolu Bağ. Bölüm	1/1	(SN:8333302) EYG YAPI VE YATIRIM ANONİM ŞİRKETİ V	50000000.00 TL	Ümraniye - 06-07-2020 15:50 - 20739	-	

Bu belgeyi akıllı telefonunuzdan karekod tarama programları ile aşağıdaki barkodu taratarak;

veya Web Tapu anasayfasından (<https://webtapu.tkgm.gov.tr> adresinden) **CetilW9tb** kodunu Online İşlemler alanına yazarak doğrulayabilirsiniz.



Tapu Kaydı (Aktif Malikler için Detaylı - ŞBİ var)

TAPU KAYIT BİLGİSİ

Zemin Tipi:	Katlırtifaki	Ada/Parsel:	0/7450
Taşınmaz Kimlik No:	109040525	AT Yüzölçüm(m2):	18932.53
İl/İlçe:	İSTANBUL/ÜMRANIYE	Bağımsız Bölüm Nitelik:	DAİRE
Kurum Adı:	Ümraniye	Bağımsız Bölüm Brüt Yüzölçümü:	
Mahalle/Köy Adı:	A.DUDULLU	Bağımsız Bölüm Net Yüzölçümü:	
Mevkii:	ÇORBACIDERESİ KÖY YANI	Blok/Kat/Giriş/BBNo:	A/9//65
Cilt/Sayfa No:	162/16125	Arsa Pay/Payda:	196/110000
Kayıt Durum:	Aktif	Ana Taşınmaz Nitelik:	ARSA

TAŞINMAZA AİT ŞERH BEYAN İRTİFAK BİLGİLERİ

Ş/B/İ	Açıklama	Malik/Lehtar	Tesis Kurum Tarih-Yevmiye	Terkin Sebebi-Tarih-Yevmiye
Beyan	Yönetim Planı : 24/03/2020(Şablon: Yönetim Planının Belirtilmesi)		Ümraniye - 25-03-2020 16:42 - 13175	-

MÜLKİYET BİLGİLERİ

(Hisse) Sistem	Malik	El Birliği	Hisse Pay/	Metrekare	Toplam	Edinme	Terkin Sebebi-
----------------	-------	------------	------------	-----------	--------	--------	----------------

No		No	Payda		Metrekare	Sebebi-Tarih-Yevmiye	Tarih-Yevmiye
613662719	(SN:8333302) EYG YAPI VE YATIRIM ANONİM ŞİRKETİ V	-	1/1	0.00	0.00	Ticaret Şirketlerine Aynı Sermaye Konulması 13-10-2021 40997	-

MÜLKİYETE AİT ŞERH BEYAN İRTİFAK BİLGİLERİ

Ş/B/i	Açıklama	Kısıtlı Malik (Hisse) Ad Soyad	Malik/Lehtar	Tesis Kurum Tarih-Yevmiye	Terkin Sebebi-Tarih-Yevmiye
Serh	Satış vaadi vardır. Vaad Bedeli : 4454870.25 TL .	EYG YAPI VE YATIRIM ANONİM ŞİRKETİ VKN	(SN:187368625) ATHAR HAMEED : MAZHAR HAMEED Oğlu KN:99054921942	Ümraniye - 06-06-2022 14:44 - 27147	
Beyan	Türk Vatandaşlığı Kanununun uygulanmasına ilişkin yönetmeliğin 20 nci maddesi kapsamında şerh tarihinden itibaren 3 yıl süre ile satış vaadi sözleşmesinin devri ve terkininin yapılmayacağı yönünde taahhüdü vardır.	EYG YAPI VE YATIRIM ANONİM ŞİRKETİ VKN		Ümraniye - 06-06-2022 14:44 - 27147	

Bu belgeyi akıllı telefonunuzdan karekod tarama programları ile aşağıdaki barkodu taratarak;

veya Web Tapu anasayfasından (<https://webtapu.tkgm.gov.tr> adresinden) HSYVel1r8J kodunu Online İşlemler alanına yazarak doğrulayabilirsiniz.



BİLGİ AMAÇLIDIR

Tapu Kaydı (Aktif Malikler için Detaylı - ŞBİ var)

TAPU KAYIT BİLGİSİ

Zemin Tipi:	Katlırtifaki	Ada/Parsel:	0/7450
Taşınmaz Kimlik No:	109040526	AT Yüzölçüm(m2):	18932.53
İl/İlçe:	İSTANBUL/ÜMRANIYE	Bağımsız Bölüm Nitelik:	DAİRE
Kurum Adı:	Ümraniye	Bağımsız Bölüm Brüt Yüzölçümü:	
Mahalle/Köy Adı:	A.DUDULLU	Bağımsız Bölüm Net Yüzölçümü:	
Mevkii:	ÇORBACIDERESİ KÖY YANI	Blok/Kat/Giriş/BBNo:	A/9//66
Cilt/Sayfa No:	162/16126	Arsa Pay/Payda:	220/110000
Kayıt Durum:	Aktif	Ana Taşınmaz Nitelik:	ARSA

TAŞINMAZA AİT ŞERH BEYAN İRTİFAK BİLGİLERİ

Ş/B/İ	Açıklama	Malik/Lehtar	Tesis Kurum Tarih-Yevmiye	Terkin Sebebi-Tarih-Yevmiye
Beyan	Yönetim Planı : 24/03/2020(Şablon: Yönetim Planının Belirtilmesi)		Ümraniye - 25-03-2020 16:42 - 13175	-

MÜLKİYET BİLGİLERİ

(Hisse) Sistem	Malik	El Birliği	Hisse Pay/	Metrekare	Toplam	Edinme	Terkin Sebebi-
----------------	-------	------------	------------	-----------	--------	--------	----------------

No		No	Payda		Metrekare	Sebebi-Tarih-Yevmiye	Tarih-Yevmiye
612583968	(SN:8330769) EYG YAPI VE YATIRIM ANONİM ŐİRKETİ V	-	1/1	0.00	0.00	Satıő 08-10-2021 40053	-

Bu belgeyi akıllı telefonunuzdan karekod tarama programları ile aőağıdaki barkodu taratarak;
veya Web Tapu anasayfasından (<https://webtapu.tkgm.gov.tr> adresinden) 79HBIZ05Y3 kodunu Online İőlemler alanına yazarak doęrulayabilirsiniz.



Tapu Kaydı (Aktif Malikler için Detaylı - ŞBİ var)

TAPU KAYIT BİLGİSİ

Zemin Tipi:	Katlırtifaki	Ada/Parsel:	0/7450
Taşınmaz Kimlik No:	109040527	AT Yüzölçüm(m2):	18932.53
İl/İlçe:	İSTANBUL/ÜMRANIYE	Bağımsız Bölüm Nitelik:	DAİRE
Kurum Adı:	Ümraniye	Bağımsız Bölüm Brüt Yüzölçümü:	
Mahalle/Köy Adı:	A.DUDULLU	Bağımsız Bölüm Net Yüzölçümü:	
Mevkii:	ÇORBACIDERESİ KÖY YANI	Blok/Kat/Giriş/BBNo:	A/9//67
Cilt/Sayfa No:	162/16127	Arsa Pay/Payda:	170/110000
Kayıt Durum:	Aktif	Ana Taşınmaz Nitelik:	ARSA

TAŞINMAZA AİT ŞERH BEYAN İRTİFAK BİLGİLERİ

Ş/B/İ	Açıklama	Malik/Lehtar	Tesis Kurum Tarih-Yevmiye	Terkin Sebebi-Tarih-Yevmiye
Beyan	Yönetim Planı : 24/03/2020(Şablon: Yönetim Planının Belirtilmesi)		Ümraniye - 25-03-2020 16:42 - 13175	-

MÜLKİYET BİLGİLERİ

(Hisse) Sistem	Malik	El Birliği	Hisse Pay/	Metrekare	Toplam	Edinme	Terkin Sebebi-
----------------	-------	------------	------------	-----------	--------	--------	----------------

No		No	Payda		Metrekare	Sebebi-Tarih-Yevmiye	Tarih-Yevmiye
612583955	(SN:8330769) EYG YAPI VE YATIRIM ANONİM ŐİRKETİ V	-	1/1	0.00	0.00	Satıő 08-10-2021 40053	-

Bu belgeyi akıllı telefonunuzdan karekod tarama programları ile aőağıdaki barkodu taratarak;
veya Web Tapu anasayfasından (<https://webtapu.tkgm.gov.tr> adresinden) 6iEnjuA6ig kodunu Online İőlemler alanına yazarak doęrulayabilirsiniz.



Tapu Kaydı (Aktif Malikler için Detaylı - ŞBİ var)

TAPU KAYIT BİLGİSİ

Zemin Tipi:	Katlırtifaki	Ada/Parsel:	0/7450
Taşınmaz Kimlik No:	109040528	AT Yüzölçüm(m2):	18932.53
İl/İlçe:	İSTANBUL/ÜMRANIYE	Bağımsız Bölüm Nitelik:	DAİRE
Kurum Adı:	Ümraniye	Bağımsız Bölüm Brüt Yüzölçümü:	
Mahalle/Köy Adı:	A.DUDULLU	Bağımsız Bölüm Net Yüzölçümü:	
Mevkii:	ÇORBACIDERESİ KÖY YANI	Blok/Kat/Giriş/BBNo:	A/9//68
Cilt/Sayfa No:	162/16128	Arsa Pay/Payda:	256/110000
Kayıt Durum:	Aktif	Ana Taşınmaz Nitelik:	ARSA

TAŞINMAZA AİT ŞERH BEYAN İRTİFAK BİLGİLERİ

Ş/B/İ	Açıklama	Malik/Lehtar	Tesis Kurum Tarih-Yevmiye	Terkin Sebebi-Tarih-Yevmiye
Beyan	Yönetim Planı : 24/03/2020(Şablon: Yönetim Planının Belirtilmesi)		Ümraniye - 25-03-2020 16:42 - 13175	-

MÜLKİYET BİLGİLERİ

(Hisse) Sistem	Malik	El Birliği	Hisse Pay/	Metrekare	Toplam	Edinme	Terkin Sebebi-
----------------	-------	------------	------------	-----------	--------	--------	----------------

No		No	Payda		Metrekare	Sebebi-Tarih-Yevmiye	Tarih-Yevmiye
613663009	(SN:8333302) EYG YAPI VE YATIRIM ANONİM ŐİRKETİ V	-	1/1	0.00	0.00	Ticaret Őirketlerine Ayni Sermaye Konulması 13-10-2021 40997	-

MÜLKİYETE AİT REHİN BİLGİLERİ

İpotek

Alacaklı	Müşterek Mi?	Borç	Faiz	Derece Sıra	Süre	Tesis Tarih - Yev
(SN:4123) TÜRKİYE VAKIFLAR BANKASI T.A.O. VKN:9220034970	Hayır	50000000.00 TL	%17. değişken	1/0	F.B.K.	Ümraniye - 06-07-2020 15:50 - 20739
İpoteğin Konulduğu Hisse Bilgisi						
Taşınmaz	Hisse Pay/ Payda	Borçlu Malik	Malik Borç	Tescil Tarih - Yev	Terkin Sebebi Tarih Yev	
Ümraniye - A.DUDULLU - (Aktif) - 7450 Parsel - 68 nolu Bağ. Bölüm	1/1	(SN:8333302) EYG YAPI VE YATIRIM ANONİM ŞİRKETİ V	50000000.00 TL	Ümraniye - 06-07-2020 15:50 - 20739	-	

Bu belgeyi akıllı telefonunuzdan karekod tarama programları ile aşağıdaki barkodu taratarak;

veya Web Tapu anasayfasından (<https://webtapu.tkgm.gov.tr> adresinden) **ttbQkQmIUf** kodunu Online İşlemler alanına yazarak doğrulayabilirsiniz.



Tapu Kaydı (Aktif Malikler için Detaylı - ŞBİ var)

TAPU KAYIT BİLGİSİ

Zemin Tipi:	Katlırtifaki	Ada/Parsel:	0/7450
Taşınmaz Kimlik No:	109040529	AT Yüzölçüm(m2):	18932.53
İl/İlçe:	İSTANBUL/ÜMRANIYE	Bağımsız Bölüm Nitelik:	DAİRE
Kurum Adı:	Ümraniye	Bağımsız Bölüm Brüt Yüzölçümü:	
Mahalle/Köy Adı:	A.DUDULLU	Bağımsız Bölüm Net Yüzölçümü:	
Mevkii:	ÇORBACIDERESİ KÖY YANI	Blok/Kat/Giriş/BBNo:	A/9//69
Cilt/Sayfa No:	162/16129	Arsa Pay/Payda:	170/110000
Kayıt Durum:	Aktif	Ana Taşınmaz Nitelik:	ARSA

TAŞINMAZA AİT ŞERH BEYAN İRTİFAK BİLGİLERİ

Ş/B/İ	Açıklama	Malik/Lehtar	Tesis Kurum Tarih-Yevmiye	Terkin Sebebi-Tarih-Yevmiye
Beyan	Yönetim Planı : 24/03/2020(Şablon: Yönetim Planının Belirtilmesi)		Ümraniye - 25-03-2020 16:42 - 13175	-

MÜLKİYET BİLGİLERİ

(Hisse) Sistem	Malik	El Birliği	Hisse Pay/	Metrekare	Toplam	Edinme	Terkin Sebebi-
----------------	-------	------------	------------	-----------	--------	--------	----------------

No		No	Payda		Metrekare	Sebebi-Tarih-Yevmiye	Tarih-Yevmiye
612583956	(SN:8330769) EYG YAPI VE YATIRIM ANONİM ŐİRKETİ V	-	1/1	0.00	0.00	Satıő 08-10-2021 40053	-

Bu belgeyi akıllı telefonunuzdan karekod tarama programları ile aőağıdaki barkodu taratarak;
veya Web Tapu anasayfasından (<https://webtapu.tkgm.gov.tr> adresinden) aSDwTmFVnl_ kodunu Online İőlemler alanına yazarak doęrulayabilirsiniz.



Tapu Kaydı (Aktif Malikler için Detaylı - ŞBİ var)

TAPU KAYIT BİLGİSİ

Zemin Tipi:	Katlırtifaki	Ada/Parsel:	0/7450
Taşınmaz Kimlik No:	109040530	AT Yüzölçüm(m2):	18932.53
İl/İlçe:	İSTANBUL/ÜMRANIYE	Bağımsız Bölüm Nitelik:	DAİRE
Kurum Adı:	Ümraniye	Bağımsız Bölüm Brüt Yüzölçümü:	
Mahalle/Köy Adı:	A.DUDULLU	Bağımsız Bölüm Net Yüzölçümü:	
Mevkii:	ÇORBACIDERESİ KÖY YANI	Blok/Kat/Giriş/BBNo:	A/9//70
Cilt/Sayfa No:	162/16130	Arsa Pay/Payda:	292/110000
Kayıt Durum:	Aktif	Ana Taşınmaz Nitelik:	ARSA

TAŞINMAZA AİT ŞERH BEYAN İRTİFAK BİLGİLERİ

Ş/B/İ	Açıklama	Malik/Lehtar	Tesis Kurum Tarih-Yevmiye	Terkin Sebebi-Tarih-Yevmiye
Beyan	Yönetim Planı : 24/03/2020(Şablon: Yönetim Planının Belirtilmesi)		Ümraniye - 25-03-2020 16:42 - 13175	-

MÜLKİYET BİLGİLERİ

(Hisse) Sistem	Malik	El Birliği	Hisse Pay/	Metrekare	Toplam	Edinme	Terkin Sebebi-
----------------	-------	------------	------------	-----------	--------	--------	----------------

No		No	Payda		Metrekare	Sebebi-Tarih-Yevmiye	Tarih-Yevmiye
613663241	(SN:8333302) EYG YAPI VE YATIRIM ANONİM ŐİRKETİ V	-	1/1	0.00	0.00	Ticaret Őirketlerine Ayni Sermaye Konulması 13-10-2021 40997	-

MÜLKİYETE AİT REHİN BİLGİLERİ

İpotek

Alacaklı	Müşterek Mi?	Borç	Faiz	Derece Sıra	Süre	Tesis Tarih - Yev
(SN:4123) TÜRKİYE VAKIFLAR BANKASI T.A.O. VKN:9220034970	Hayır	50000000.00 TL	%17. değişken	1/0	F.B.K.	Ümraniye - 06-07-2020 15:50 - 20739
İpoteğin Konulduğu Hisse Bilgisi						
Taşınmaz	Hisse Pay/ Payda	Borçlu Malik	Malik Borç	Tescil Tarih - Yev	Terkin Sebebi Tarih Yev	
Ümraniye - A.DUDULLU - (Aktif) - 7450 Parsel - 70 nolu Bağ. Bölüm	1/1	(SN:8333302) EYG YAPI VE YATIRIM ANONİM ŞİRKETİ V	50000000.00 TL	Ümraniye - 06-07-2020 15:50 - 20739	-	

Bu belgeyi akıllı telefonunuzdan karekod tarama programları ile aşağıdaki barkodu taratarak;

veya Web Tapu anasayfasından (<https://webtapu.tkgm.gov.tr> adresinden) 6f4dDyGAPO kodunu Online İşlemler alanına yazarak doğrulayabilirsiniz.



Tapu Kaydı (Aktif Malikler için Detaylı - ŞBİ var)

TAPU KAYIT BİLGİSİ

Zemin Tipi:	Katlırtifaki	Ada/Parsel:	0/7450
Taşınmaz Kimlik No:	109040531	AT Yüzölçüm(m2):	18932.53
İl/İlçe:	İSTANBUL/ÜMRANIYE	Bağımsız Bölüm Nitelik:	DAİRE
Kurum Adı:	Ümraniye	Bağımsız Bölüm Brüt Yüzölçümü:	
Mahalle/Köy Adı:	A.DUDULLU	Bağımsız Bölüm Net Yüzölçümü:	
Mevkii:	ÇORBACIDERESİ KÖY YANI	Blok/Kat/Giriş/BBNo:	A/10//71
Cilt/Sayfa No:	162/16131	Arsa Pay/Payda:	308/110000
Kayıt Durum:	Aktif	Ana Taşınmaz Nitelik:	ARSA

TAŞINMAZA AİT ŞERH BEYAN İRTİFAK BİLGİLERİ

Ş/B/İ	Açıklama	Malik/Lehtar	Tesis Kurum Tarih-Yevmiye	Terkin Sebebi-Tarih-Yevmiye
Beyan	Yönetim Planı : 24/03/2020(Şablon: Yönetim Planının Belirtilmesi)		Ümraniye - 25-03-2020 16:42 - 13175	-

MÜLKİYET BİLGİLERİ

(Hisse) Sistem	Malik	El Birliği	Hisse Pay/	Metrekare	Toplam	Edinme	Terkin Sebebi-
----------------	-------	------------	------------	-----------	--------	--------	----------------

No		No	Payda		Metrekare	Sebebi-Tarih-Yevmiye	Tarih-Yevmiye
612583993	(SN:8330769) EYG YAPI VE YATIRIM ANONİM ŐİRKETİ V	-	1/1	0.00	0.00	Satıő 08-10-2021 40053	-

MÜLKİYETE AİT REHİN BİLGİLERİ

İpotek

Alacaklı	Müşterek Mi?	Borç	Faiz	Derece Sıra	Süre	Tesis Tarih - Yev
(SN:4575) HALK FİNANSAL KİRALAMA ANONİM ŞİRKETİ VKN:4560006591	Hayır	4500000.00 TL	yıllık % 40	1/0	F.B.K.	Ümraniye - 07-04-2022 15:15 - 16334
İpoteğin Konulduğu Hisse Bilgisi						
Taşınmaz	Hisse Pay/ Payda	Borçlu Malik	Malik Borç	Tescil Tarih - Yev	Terkin Sebebi Tarih Yev	
Ümraniye - A.DUDULLU - (Aktif) - 7450 Parsel - 71 nolu Bağ. Bölüm	1/1	(SN:8330769) EYG YAPI VE YATIRIM ANONİM ŞİRKETİ V	4500000.00 TL	Ümraniye - 07-04-2022 15:15 - 16334	-	

Bu belgeyi akıllı telefonunuzdan karekod tarama programları ile aşağıdaki barkodu taratarak;

veya Web Tapu anasayfasından (<https://webtapu.tkgm.gov.tr> adresinden) aiEXos_OxY kodunu Online İşlemler alanına yazarak doğrulayabilirsiniz.



Tapu Kaydı (Aktif Malikler için Detaylı - ŞBİ var)

TAPU KAYIT BİLGİSİ

Zemin Tipi:	Katlırtifaki	Ada/Parsel:	0/7450
Taşınmaz Kimlik No:	109040533	AT Yüzölçüm(m2):	18932.53
İl/İlçe:	İSTANBUL/ÜMRANIYE	Bağımsız Bölüm Nitelik:	DAİRE
Kurum Adı:	Ümraniye	Bağımsız Bölüm Brüt Yüzölçümü:	
Mahalle/Köy Adı:	A.DUDULLU	Bağımsız Bölüm Net Yüzölçümü:	
Mevkii:	ÇORBACIDERESİ KÖY YANI	Blok/Kat/Giriş/BBNo:	A/10//73
Cilt/Sayfa No:	162/16133	Arsa Pay/Payda:	218/110000
Kayıt Durum:	Aktif	Ana Taşınmaz Nitelik:	ARSA

TAŞINMAZA AİT ŞERH BEYAN İRTİFAK BİLGİLERİ

Ş/B/İ	Açıklama	Malik/Lehtar	Tesis Kurum Tarih-Yevmiye	Terkin Sebebi-Tarih-Yevmiye
Beyan	Yönetim Planı : 24/03/2020(Şablon: Yönetim Planının Belirtilmesi)		Ümraniye - 25-03-2020 16:42 - 13175	-

MÜLKİYET BİLGİLERİ

(Hisse) Sistem	Malik	El Birliği	Hisse Pay/	Metrekare	Toplam	Edinme	Terkin Sebebi-
----------------	-------	------------	------------	-----------	--------	--------	----------------

No		No	Payda		Metrekare	Sebebi-Tarih-Yevmiye	Tarih-Yevmiye
613662853	(SN:8333302) EYG YAPI VE YATIRIM ANONİM ŞİRKETİ V	-	1/1	0.00	0.00	Ticaret Şirketlerine Aynı Sermaye Konulması 13-10-2021 40997	-

MÜLKİYETE AİT ŞERH BEYAN İRTİFAK BİLGİLERİ

Ş/B/i	Açıklama	Kısıtlı Malik (Hisse) Ad Soyad	Malik/Lehtar	Tesis Kurum Tarih-Yevmiye	Terkin Sebebi-Tarih-Yevmiye
Serh	Satış vaadi vardır. Vaad Bedeli : 1638900 TL .	EYG YAPI VE YATIRIM ANONİM ŞİRKETİ VKN	(SN:185659843) SACİDE DİKKAYA : HÜSEYİN Kızı KN:50134244788	Ümraniye - 17-11-2021 15:23 - 47671	

MÜLKİYETE AİT REHİN BİLGİLERİ

İpotek

Alacaklı	Müşterek Mi?	Borç	Faiz	Derece Sıra	Süre	Tesis Tarih - Yev
(SN:50069970) HÜSEYİN ÖZ : SALİH Oğlu KN:20804222224	Evet	70000000.00 TL	FAİZSİZ	2/0		Ümraniye - 05-04-2017 16:11 - 10440
İpoteğin Konulduğu Hisse Bilgisi						
Taşınmaz	Hisse Pay/ Payda	Borçlu Malik	Malik Borç	Tescil Tarih - Yev	Terkin Sebebi Tarih Yev	
Ümraniye - A.DUDULLU - (Aktif) - 7450 Parsel - 73 nolu Bağ. Bölüm	1/1	(SN:8333302) EYG YAPI VE YATIRIM ANONİM ŞİRKETİ V	70000000.00 TL	Ümraniye - 05-04-2017 16:11 - 10440	-	

İpotek

Alacaklı	Müşterek Mi?	Borç	Faiz	Derece Sıra	Süre	Tesis Tarih - Yev
(SN:4123) TÜRKİYE VAKIFLAR BANKASI T.A.O. VKN:9220034970	Evet	50000000.00 TL	%17. değişken	1/0	F.B.K.	Ümraniye - 06-07-2020 15:50 - 20739
İpoteğin Konulduğu Hisse Bilgisi						
Taşınmaz	Hisse Pay/ Payda	Borçlu Malik	Malik Borç	Tescil Tarih - Yev	Terkin Sebebi Tarih Yev	
Ümraniye - A.DUDULLU - (Aktif) - 7450 Parsel - 73 nolu Bağ. Bölüm	1/1	(SN:8333302) EYG YAPI VE YATIRIM ANONİM ŞİRKETİ V	50000000.00 TL	Ümraniye - 06-07-2020 15:50 - 20739	-	

Bu belgeyi akıllı telefonunuzdan karekod tarama programları ile aşağıdaki barkodu taratarak;

veya Web Tapu anasayfasından (<https://webtapu.tkgm.gov.tr> adresinden) nvT_6oAUM3 kodunu Online İşlemler alanına yazarak doğrulayabilirsiniz.



Tapu Kaydı (Aktif Malikler için Detaylı - ŞBİ var)

TAPU KAYIT BİLGİSİ

Zemin Tipi:	Katlırtifaki	Ada/Parsel:	0/7450
Taşınmaz Kimlik No:	109040534	AT Yüzölçüm(m2):	18932.53
İl/İlçe:	İSTANBUL/ÜMRANIYE	Bağımsız Bölüm Nitelik:	DAİRE
Kurum Adı:	Ümraniye	Bağımsız Bölüm Brüt Yüzölçümü:	
Mahalle/Köy Adı:	A.DUDULLU	Bağımsız Bölüm Net Yüzölçümü:	
Mevkii:	ÇORBACIDERESİ KÖY YANI	Blok/Kat/Giriş/BBNo:	A/10//74
Cilt/Sayfa No:	162/16134	Arsa Pay/Payda:	170/110000
Kayıt Durum:	Aktif	Ana Taşınmaz Nitelik:	ARSA

TAŞINMAZA AİT ŞERH BEYAN İRTİFAK BİLGİLERİ

Ş/B/İ	Açıklama	Malik/Lehtar	Tesis Kurum Tarih-Yevmiye	Terkin Sebebi-Tarih-Yevmiye
Beyan	Yönetim Planı : 24/03/2020(Şablon: Yönetim Planının Belirtilmesi)		Ümraniye - 25-03-2020 16:42 - 13175	-

MÜLKİYET BİLGİLERİ

(Hisse) Sistem	Malik	El Birliği	Hisse Pay/	Metrekare	Toplam	Edinme	Terkin Sebebi-
----------------	-------	------------	------------	-----------	--------	--------	----------------

No		No	Payda		Metrekare	Sebebi-Tarih-Yevmiye	Tarih-Yevmiye
612583957	(SN:8330769) EYG YAPI VE YATIRIM ANONİM ŐİRKETİ V	-	1/1	0.00	0.00	Satıő 08-10-2021 40053	-

Bu belgeyi akıllı telefonunuzdan karekod tarama programları ile aőağıdaki barkodu taratarak;
veya Web Tapu anasayfasından (<https://webtapu.tkgm.gov.tr> adresinden) iefWBcbdBC kodunu Online İőlemler alanına yazarak doęrulayabilirsiniz.



Tapu Kaydı (Aktif Malikler için Detaylı - ŞBİ var)

TAPU KAYIT BİLGİSİ

Zemin Tipi:	Katlırtifaki	Ada/Parsel:	0/7450
Taşınmaz Kimlik No:	109040536	AT Yüzölçüm(m2):	18932.53
İl/İlçe:	İSTANBUL/ÜMRANIYE	Bağımsız Bölüm Nitelik:	DAİRE
Kurum Adı:	Ümraniye	Bağımsız Bölüm Brüt Yüzölçümü:	
Mahalle/Köy Adı:	A.DUDULLU	Bağımsız Bölüm Net Yüzölçümü:	
Mevkii:	ÇORBACIDERESİ KÖY YANI	Blok/Kat/Giriş/BBNo:	A/10//76
Cilt/Sayfa No:	162/16136	Arsa Pay/Payda:	162/110000
Kayıt Durum:	Aktif	Ana Taşınmaz Nitelik:	ARSA

TAŞINMAZA AİT ŞERH BEYAN İRTİFAK BİLGİLERİ

Ş/B/İ	Açıklama	Malik/Lehtar	Tesis Kurum Tarih-Yevmiye	Terkin Sebebi-Tarih-Yevmiye
Beyan	Yönetim Planı : 24/03/2020(Şablon: Yönetim Planının Belirtilmesi)		Ümraniye - 25-03-2020 16:42 - 13175	-

MÜLKİYET BİLGİLERİ

(Hisse) Sistem	Malik	El Birliği	Hisse Pay/	Metrekare	Toplam	Edinme	Terkin Sebebi-
----------------	-------	------------	------------	-----------	--------	--------	----------------

No		No	Payda		Metrekare	Sebebi-Tarih-Yevmiye	Tarih-Yevmiye
612583953	(SN:8330769) EYG YAPI VE YATIRIM ANONİM ŐİRKETİ V	-	1/1	0.00	0.00	Satıő 08-10-2021 40053	-

Bu belgeyi akıllı telefonunuzdan karekod tarama programları ile aőağıdaki barkodu taratarak;
veya Web Tapu anasayfasından (<https://webtapu.tkgm.gov.tr> adresinden) jSGIBxKx1X kodunu Online İőlemler alanına yazarak doęrulayabilirsiniz.



Tapu Kaydı (Aktif Malikler için Detaylı - ŞBİ var)

TAPU KAYIT BİLGİSİ

Zemin Tipi:	Katlırtifaki	Ada/Parsel:	0/7450
Taşınmaz Kimlik No:	109040537	AT Yüzölçüm(m2):	18932.53
İl/İlçe:	İSTANBUL/ÜMRANIYE	Bağımsız Bölüm Nitelik:	DAİRE
Kurum Adı:	Ümraniye	Bağımsız Bölüm Brüt Yüzölçümü:	
Mahalle/Köy Adı:	A.DUDULLU	Bağımsız Bölüm Net Yüzölçümü:	
Mevkii:	ÇORBACIDERESİ KÖY YANI	Blok/Kat/Giriş/BBNo:	A/10//77
Cilt/Sayfa No:	162/16137	Arsa Pay/Payda:	316/110000
Kayıt Durum:	Aktif	Ana Taşınmaz Nitelik:	ARSA

TAŞINMAZA AİT ŞERH BEYAN İRTİFAK BİLGİLERİ

Ş/B/İ	Açıklama	Malik/Lehtar	Tesis Kurum Tarih-Yevmiye	Terkin Sebebi-Tarih-Yevmiye
Beyan	Yönetim Planı : 24/03/2020(Şablon: Yönetim Planının Belirtilmesi)		Ümraniye - 25-03-2020 16:42 - 13175	-

MÜLKİYET BİLGİLERİ

(Hisse) Sistem	Malik	El Birliği	Hisse Pay/	Metrekare	Toplam	Edinme	Terkin Sebebi-
----------------	-------	------------	------------	-----------	--------	--------	----------------

No		No	Payda		Metrekare	Sebebi-Tarih-Yevmiye	Tarih-Yevmiye
613663337	(SN:8333302) EYG YAPI VE YATIRIM ANONİM ŐİRKETİ V	-	1/1	0.00	0.00	Ticaret Őirketlerine Ayni Sermaye Konulması 13-10-2021 40997	-

MÜLKİYETE AİT REHİN BİLGİLERİ

İpotek

Alacaklı	Müşterek Mi?	Borç	Faiz	Derece Sıra	Süre	Tesis Tarih - Yev
(SN:50069970) HÜSEYİN ÖZ : SALİH Oğlu KN:20804222224	Evet	70000000.00 TL	FAİZSİZ	2/0		Ümraniye - 05-04-2017 16:11 - 10440

İpoteğin Konulduğu Hisse Bilgisi

Taşınmaz	Hisse Pay/ Payda	Borçlu Malik	Malik Borç	Tescil Tarih - Yev	Terkin Sebebi Tarih Yev
Ümraniye - A.DUDULLU - (Aktif) - 7450 Parsel - 77 nolu Bağ. Bölüm	1/1	(SN:8333302) EYG YAPI VE YATIRIM ANONİM ŞİRKETİ V	70000000.00 TL	Ümraniye - 05-04-2017 16:11 - 10440	-

İpotek

Alacaklı	Müşterek Mi?	Borç	Faiz	Derece Sıra	Süre	Tesis Tarih - Yev
(SN:4123) TÜRKİYE VAKIFLAR BANKASI T.A.O. VKN:9220034970	Evet	50000000.00 TL	%17. değişken	1/0	F.B.K.	Ümraniye - 06-07-2020 15:50 - 20739
İpoteğin Konulduğu Hisse Bilgisi						
Taşınmaz	Hisse Pay/ Payda	Borçlu Malik	Malik Borç	Tescil Tarih - Yev	Terkin Sebebi Tarih Yev	
Ümraniye - A.DUDULLU - (Aktif) - 7450 Parsel - 77 nolu Bağ. Bölüm	1/1	(SN:8333302) EYG YAPI VE YATIRIM ANONİM ŞİRKETİ V	50000000.00 TL	Ümraniye - 06-07-2020 15:50 - 20739	-	

Bu belgeyi akıllı telefonunuzdan karekod tarama programları ile aşağıdaki barkodu taratarak;

veya Web Tapu anasayfasından (<https://webtapu.tkgm.gov.tr> adresinden) **B0ztM38DEc** kodunu Online İşlemler alanına yazarak doğrulayabilirsiniz.



Tapu Kaydı (Aktif Malikler için Detaylı - ŞBİ var)

TAPU KAYIT BİLGİSİ

Zemin Tipi:	Katlırtifaki	Ada/Parsel:	0/7450
Taşınmaz Kimlik No:	109040538	AT Yüzölçüm(m2):	18932.53
İl/İlçe:	İSTANBUL/ÜMRANIYE	Bağımsız Bölüm Nitelik:	DAİRE
Kurum Adı:	Ümraniye	Bağımsız Bölüm Brüt Yüzölçümü:	
Mahalle/Köy Adı:	A.DUDULLU	Bağımsız Bölüm Net Yüzölçümü:	
Mevkii:	ÇORBACIDERESİ KÖY YANI	Blok/Kat/Giriş/BBNo:	A/11//78
Cilt/Sayfa No:	162/16138	Arsa Pay/Payda:	306/110000
Kayıt Durum:	Aktif	Ana Taşınmaz Nitelik:	ARSA

TAŞINMAZA AİT ŞERH BEYAN İRTİFAK BİLGİLERİ

Ş/B/İ	Açıklama	Malik/Lehtar	Tesis Kurum Tarih-Yevmiye	Terkin Sebebi-Tarih-Yevmiye
Beyan	Yönetim Planı : 24/03/2020(Şablon: Yönetim Planının Belirtilmesi)		Ümraniye - 25-03-2020 16:42 - 13175	-

MÜLKİYET BİLGİLERİ

(Hisse) Sistem	Malik	El Birliği	Hisse Pay/	Metrekare	Toplam	Edinme	Terkin Sebebi-
----------------	-------	------------	------------	-----------	--------	--------	----------------

No		No	Payda		Metrekare	Sebebi-Tarih-Yevmiye	Tarih-Yevmiye
612583991	(SN:8330769) EYG YAPI VE YATIRIM ANONİM ŐİRKETİ V	-	1/1	0.00	0.00	Satıő 08-10-2021 40053	-

Bu belgeyi akıllı telefonunuzdan karekod tarama programları ile aőağıdaki barkodu taratarak;
veya Web Tapu anasayfasından (<https://webtapu.tkgm.gov.tr> adresinden) Pjlov6vm0kS kodunu Online İőlemler alanına yazarak doęrulayabilirsiniz.



Tapu Kaydı (Aktif Malikler için Detaylı - ŞBİ var)

TAPU KAYIT BİLGİSİ

Zemin Tipi:	Katlırtifaki	Ada/Parsel:	0/7450
Taşınmaz Kimlik No:	109040539	AT Yüzölçüm(m2):	18932.53
İl/İlçe:	İSTANBUL/ÜMRANIYE	Bağımsız Bölüm Nitelik:	DAİRE
Kurum Adı:	Ümraniye	Bağımsız Bölüm Brüt Yüzölçümü:	
Mahalle/Köy Adı:	A.DUDULLU	Bağımsız Bölüm Net Yüzölçümü:	
Mevkii:	ÇORBACIDERESİ KÖY YANI	Blok/Kat/Giriş/BBNo:	A/11//79
Cilt/Sayfa No:	162/16139	Arsa Pay/Payda:	202/110000
Kayıt Durum:	Aktif	Ana Taşınmaz Nitelik:	ARSA

TAŞINMAZA AİT ŞERH BEYAN İRTİFAK BİLGİLERİ

Ş/B/İ	Açıklama	Malik/Lehtar	Tesis Kurum Tarih-Yevmiye	Terkin Sebebi-Tarih-Yevmiye
Beyan	Yönetim Planı : 24/03/2020(Şablon: Yönetim Planının Belirtilmesi)		Ümraniye - 25-03-2020 16:42 - 13175	-

MÜLKİYET BİLGİLERİ

(Hisse) Sistem	Malik	El Birliği	Hisse Pay/	Metrekare	Toplam	Edinme	Terkin Sebebi-
----------------	-------	------------	------------	-----------	--------	--------	----------------

No		No	Payda		Metrekare	Sebebi-Tarih-Yevmiye	Tarih-Yevmiye
613662752	(SN:8333302) EYG YAPI VE YATIRIM ANONİM ŐİRKETİ V	-	1/1	0.00	0.00	Ticaret Őirketlerine Ayni Sermaye Konulması 13-10-2021 40997	-

MÜLKİYETE AİT REHİN BİLGİLERİ

İpotek

Alacaklı	Müşterek Mi?	Borç	Faiz	Derece Sıra	Süre	Tesis Tarih - Yev
(SN:50069970) HÜSEYİN ÖZ : SALİH Oğlu KN:20804222224	Evet	70000000.00 TL	FAİZSİZ	2/0		Ümraniye - 05-04-2017 16:11 - 10440
İpoteğin Konulduğu Hisse Bilgisi						
Taşınmaz	Hisse Pay/ Payda	Borçlu Malik	Malik Borç	Tescil Tarih - Yev	Terkin Sebebi Tarih Yev	
Ümraniye - A.DUDULLU - (Aktif) - 7450 Parsel - 79 nolu Bağ. Bölüm	1/1	(SN:8333302) EYG YAPI VE YATIRIM ANONİM ŞİRKETİ V	70000000.00 TL	Ümraniye - 05-04-2017 16:11 - 10440	-	

İpotek

Alacaklı	Müşterek Mi?	Borç	Faiz	Derece Sıra	Süre	Tesis Tarih - Yev
(SN:4123) TÜRKİYE VAKIFLAR BANKASI T.A.O. VKN:9220034970	Evet	50000000.00 TL	%17. değişken	1/0	F.B.K.	Ümraniye - 06-07-2020 15:50 - 20739
İpoteğin Konulduğu Hisse Bilgisi						
Taşınmaz	Hisse Pay/ Payda	Borçlu Malik	Malik Borç	Tescil Tarih - Yev	Terkin Sebebi Tarih Yev	
Ümraniye - A.DUDULLU - (Aktif) - 7450 Parsel - 79 nolu Bağ. Bölüm	1/1	(SN:8333302) EYG YAPI VE YATIRIM ANONİM ŞİRKETİ V	50000000.00 TL	Ümraniye - 06-07-2020 15:50 - 20739	-	

Bu belgeyi akıllı telefonunuzdan karekod tarama programları ile aşağıdaki barkodu taratarak;

veya Web Tapu anasayfasından (<https://webtapu.tkgm.gov.tr> adresinden) EKsRGcjSIO kodunu Online İşlemler alanına yazarak doğrulayabilirsiniz.



Tapu Kaydı (Aktif Malikler için Detaylı - ŞBİ var)

TAPU KAYIT BİLGİSİ

Zemin Tipi:	Katlırtifaki	Ada/Parsel:	0/7450
Taşınmaz Kimlik No:	109040540	AT Yüzölçüm(m2):	18932.53
İl/İlçe:	İSTANBUL/ÜMRANIYE	Bağımsız Bölüm Nitelik:	DAİRE
Kurum Adı:	Ümraniye	Bağımsız Bölüm Brüt Yüzölçümü:	
Mahalle/Köy Adı:	A.DUDULLU	Bağımsız Bölüm Net Yüzölçümü:	
Mevkii:	ÇORBACIDERESİ KÖY YANI	Blok/Kat/Giriş/BBNo:	A/11//80
Cilt/Sayfa No:	162/16140	Arsa Pay/Payda:	218/110000
Kayıt Durum:	Aktif	Ana Taşınmaz Nitelik:	ARSA

TAŞINMAZA AİT ŞERH BEYAN İRTİFAK BİLGİLERİ

Ş/B/İ	Açıklama	Malik/Lehtar	Tesis Kurum Tarih-Yevmiye	Terkin Sebebi-Tarih-Yevmiye
Beyan	Yönetim Planı : 24/03/2020(Şablon: Yönetim Planının Belirtilmesi)		Ümraniye - 25-03-2020 16:42 - 13175	-

MÜLKİYET BİLGİLERİ

(Hisse) Sistem	Malik	El Birliği	Hisse Pay/	Metrekare	Toplam	Edinme	Terkin Sebebi-
----------------	-------	------------	------------	-----------	--------	--------	----------------

No		No	Payda		Metrekare	Sebebi-Tarih-Yevmiye	Tarih-Yevmiye
613662863	(SN:8333302) EYG YAPI VE YATIRIM ANONİM ŐİRKETİ V	-	1/1	0.00	0.00	Ticaret Őirketlerine Ayni Sermaye Konulması 13-10-2021 40997	-

MÜLKİYETE AİT REHİN BİLGİLERİ

İpotek

Alacaklı	Müşterek Mi?	Borç	Faiz	Derece Sıra	Süre	Tesis Tarih - Yev
(SN:50069970) HÜSEYİN ÖZ : SALİH Oğlu KN:20804222224	Hayır	70000000.00 TL	FAİZSİZ	2/0		Ümraniye - 05-04-2017 16:11 - 10440
İpoteğin Konulduğu Hisse Bilgisi						
Taşınmaz	Hisse Pay/ Payda	Borçlu Malik	Malik Borç	Tescil Tarih - Yev	Terkin Sebebi Tarih Yev	
Ümraniye - A.DUDULLU - (Aktif) - 7450 Parsel - 80 nolu Bağ. Bölüm	1/1	(SN:8333302) EYG YAPI VE YATIRIM ANONİM ŞİRKETİ V	70000000.00 TL	Ümraniye - 05-04-2017 16:11 - 10440	-	

Bu belgeyi akıllı telefonunuzdan karekod tarama programları ile aşağıdaki barkodu taratarak;

veya Web Tapu anasayfasından (<https://webtapu.tkgm.gov.tr> adresinden) -XP1nHU86G kodunu Online İşlemler alanına yazarak doğrulayabilirsiniz.



Tapu Kaydı (Aktif Malikler için Detaylı - ŞBİ var)

TAPU KAYIT BİLGİSİ

Zemin Tipi:	Katlırtifaki	Ada/Parsel:	0/7450
Taşınmaz Kimlik No:	109040542	AT Yüzölçüm(m2):	18932.53
İl/İlçe:	İSTANBUL/ÜMRANIYE	Bağımsız Bölüm Nitelik:	DAİRE
Kurum Adı:	Ümraniye	Bağımsız Bölüm Brüt Yüzölçümü:	
Mahalle/Köy Adı:	A.DUDULLU	Bağımsız Bölüm Net Yüzölçümü:	
Mevkii:	ÇORBACIDERESİ KÖY YANI	Blok/Kat/Giriş/BBNo:	A/11//82
Cilt/Sayfa No:	162/16142	Arsa Pay/Payda:	244/110000
Kayıt Durum:	Aktif	Ana Taşınmaz Nitelik:	ARSA

TAŞINMAZA AİT ŞERH BEYAN İRTİFAK BİLGİLERİ

Ş/B/İ	Açıklama	Malik/Lehtar	Tesis Kurum Tarih-Yevmiye	Terkin Sebebi-Tarih-Yevmiye
Beyan	Yönetim Planı : 24/03/2020(Şablon: Yönetim Planının Belirtilmesi)		Ümraniye - 25-03-2020 16:42 - 13175	-

MÜLKİYET BİLGİLERİ

(Hisse) Sistem	Malik	El Birliği	Hisse Pay/	Metrekare	Toplam	Edinme	Terkin Sebebi-
----------------	-------	------------	------------	-----------	--------	--------	----------------

No		No	Payda		Metrekare	Sebebi-Tarih-Yevmiye	Tarih-Yevmiye
613662971	(SN:8333302) EYG YAPI VE YATIRIM ANONİM ŐİRKETİ V	-	1/1	0.00	0.00	Ticaret Őirketlerine Ayni Sermaye Konulması 13-10-2021 40997	-

Bu belgeyi akıllı telefonunuzdan karekod tarama programları ile aŐağıdaki barkodu taratarak;
veya Web Tapu anasayfasından (<https://webtapu.tkgm.gov.tr> adresinden) TnRBWPo6rj kodunu Online İŐlemler alanına yazarak doęrulayabilirsiniz.



Tapu Kaydı (Aktif Malikler için Detaylı - ŞBİ var)

TAPU KAYIT BİLGİSİ

Zemin Tipi:	Katlırtifaki	Ada/Parsel:	0/7450
Taşınmaz Kimlik No:	109040543	AT Yüzölçüm(m2):	18932.53
İl/İlçe:	İSTANBUL/ÜMRANIYE	Bağımsız Bölüm Nitelik:	DAİRE
Kurum Adı:	Ümraniye	Bağımsız Bölüm Brüt Yüzölçümü:	
Mahalle/Köy Adı:	A.DUDULLU	Bağımsız Bölüm Net Yüzölçümü:	
Mevkii:	ÇORBACIDERESİ KÖY YANI	Blok/Kat/Giriş/BBNo:	A/11//83
Cilt/Sayfa No:	162/16143	Arsa Pay/Payda:	188/110000
Kayıt Durum:	Aktif	Ana Taşınmaz Nitelik:	ARSA

TAŞINMAZA AİT ŞERH BEYAN İRTİFAK BİLGİLERİ

Ş/B/İ	Açıklama	Malik/Lehtar	Tesis Kurum Tarih-Yevmiye	Terkin Sebebi-Tarih-Yevmiye
Beyan	Yönetim Planı : 24/03/2020(Şablon: Yönetim Planının Belirtilmesi)		Ümraniye - 25-03-2020 16:42 - 13175	-

MÜLKİYET BİLGİLERİ

(Hisse) Sistem	Malik	El Birliği	Hisse Pay/	Metrekare	Toplam	Edinme	Terkin Sebebi-
----------------	-------	------------	------------	-----------	--------	--------	----------------

No		No	Payda		Metrekare	Sebebi-Tarih-Yevmiye	Tarih-Yevmiye
613662683	(SN:8333302) EYG YAPI VE YATIRIM ANONİM ŐİRKETİ V	-	1/1	0.00	0.00	Ticaret Őirketlerine Ayni Sermaye Konulması 13-10-2021 40997	-

Bu belgeyi akıllı telefonunuzdan karekod tarama programları ile aŐağıdaki barkodu taratarak;
veya Web Tapu anasayfasından (<https://webtapu.tkgm.gov.tr> adresinden) NiupeoAxfk kodunu Online İŐlemler alanına yazarak doęrulayabilirsiniz.



Tapu Kaydı (Aktif Malikler için Detaylı - ŞBİ var)

TAPU KAYIT BİLGİSİ

Zemin Tipi:	Katlırtifaki	Ada/Parsel:	0/7450
Taşınmaz Kimlik No:	109040544	AT Yüzölçüm(m2):	18932.53
İl/İlçe:	İSTANBUL/ÜMRANIYE	Bağımsız Bölüm Nitelik:	DAİRE
Kurum Adı:	Ümraniye	Bağımsız Bölüm Brüt Yüzölçümü:	
Mahalle/Köy Adı:	A.DUDULLU	Bağımsız Bölüm Net Yüzölçümü:	
Mevkii:	ÇORBACIDERESİ KÖY YANI	Blok/Kat/Giriş/BBNo:	A/11//84
Cilt/Sayfa No:	162/16144	Arsa Pay/Payda:	314/110000
Kayıt Durum:	Aktif	Ana Taşınmaz Nitelik:	ARSA

TAŞINMAZA AİT ŞERH BEYAN İRTİFAK BİLGİLERİ

Ş/B/İ	Açıklama	Malik/Lehtar	Tesis Kurum Tarih-Yevmiye	Terkin Sebebi-Tarih-Yevmiye
Beyan	Yönetim Planı : 24/03/2020(Şablon: Yönetim Planının Belirtilmesi)		Ümraniye - 25-03-2020 16:42 - 13175	-

MÜLKİYET BİLGİLERİ

(Hisse) Sistem	Malik	El Birliği	Hisse Pay/	Metrekare	Toplam	Edinme	Terkin Sebebi-
----------------	-------	------------	------------	-----------	--------	--------	----------------

No		No	Payda		Metrekare	Sebebi-Tarih-Yevmiye	Tarih-Yevmiye
613663326	(SN:8333302) EYG YAPI VE YATIRIM ANONİM ŞİRKETİ V	-	1/1	0.00	0.00	Ticaret Şirketlerine Aynı Sermaye Konulması 13-10-2021 40997	-

MÜLKİYETE AİT ŞERH BEYAN İRTİFAK BİLGİLERİ

Ş/B/i	Açıklama	Kısıtlı Malik (Hisse) Ad Soyad	Malik/Lehtar	Tesis Kurum Tarih-Yevmiye	Terkin Sebebi-Tarih-Yevmiye
Serh	Satış vaadi vardır. Vaad Bedeli : 2574000 TL .	EYG YAPI VE YATIRIM ANONİM ŞİRKETİ VKN	(SN:185708877) SEMA ÖZ : HÜSEYİN Kızı KN:19028275284	Ümraniye - 23-11-2021 13:21 - 48768	

MÜLKİYETE AİT REHİN BİLGİLERİ

İpotek

Alacaklı	Müşterek Mi?	Borç	Faiz	Derece Sıra	Süre	Tesis Tarih - Yev
(SN:50069970) HÜSEYİN ÖZ : SALİH Oğlu KN:20804222224	Evet	70000000.00 TL	FAİZSİZ	2/0		Ümraniye - 05-04-2017 16:11 - 10440

İpoteğin Konulduğu Hisse Bilgisi

Taşınmaz	Hisse Pay/ Payda	Borçlu Malik	Malik Borç	Tescil Tarih - Yev	Terkin Sebebi Tarih Yev
Ümraniye - A.DUDULLU - (Aktif) - 7450 Parsel - 84 nolu Bağ. Bölüm	1/1	(SN:8333302) EYG YAPI VE YATIRIM ANONİM ŞİRKETİ V	70000000.00 TL	Ümraniye - 05-04-2017 16:11 - 10440	-

İpotek

Alacaklı	Müşterek Mi?	Borç	Faiz	Derece Sıra	Süre	Tesis Tarih - Yev
(SN:4123) TÜRKİYE VAKIFLAR BANKASI T.A.O. VKN:9220034970	Evet	50000000.00 TL	%17. değişken	1/0	F.B.K.	Ümraniye - 06-07-2020 15:50 - 20739
İpoteğin Konulduğu Hisse Bilgisi						
Taşınmaz	Hisse Pay/ Payda	Borçlu Malik	Malik Borç	Tescil Tarih - Yev	Terkin Sebebi Tarih Yev	
Ümraniye - A.DUDULLU - (Aktif) - 7450 Parsel - 84 nolu Bağ. Bölüm	1/1	(SN:8333302) EYG YAPI VE YATIRIM ANONİM ŞİRKETİ V	50000000.00 TL	Ümraniye - 06-07-2020 15:50 - 20739	-	

Bu belgeyi akıllı telefonunuzdan karekod tarama programları ile aşağıdaki barkodu taratarak;

veya Web Tapu anasayfasından (<https://webtapu.tkgm.gov.tr> adresinden) 6Ct-IrLYdu kodunu Online İşlemler alanına yazarak doğrulayabilirsiniz.



Tapu Kaydı (Aktif Malikler için Detaylı - ŞBİ var)

TAPU KAYIT BİLGİSİ

Zemin Tipi:	Katlırtifaki	Ada/Parsel:	0/7450
Taşınmaz Kimlik No:	109040545	AT Yüzölçüm(m2):	18932.53
İl/İlçe:	İSTANBUL/ÜMRANIYE	Bağımsız Bölüm Nitelik:	DAİRE
Kurum Adı:	Ümraniye	Bağımsız Bölüm Brüt Yüzölçümü:	
Mahalle/Köy Adı:	A.DUDULLU	Bağımsız Bölüm Net Yüzölçümü:	
Mevkii:	ÇORBACIDERESİ KÖY YANI	Blok/Kat/Giriş/BBNo:	A/12//85
Cilt/Sayfa No:	162/16145	Arsa Pay/Payda:	306/110000
Kayıt Durum:	Aktif	Ana Taşınmaz Nitelik:	ARSA

TAŞINMAZA AİT ŞERH BEYAN İRTİFAK BİLGİLERİ

Ş/B/İ	Açıklama	Malik/Lehtar	Tesis Kurum Tarih-Yevmiye	Terkin Sebebi-Tarih-Yevmiye
Beyan	Yönetim Planı : 24/03/2020(Şablon: Yönetim Planının Belirtilmesi)		Ümraniye - 25-03-2020 16:42 - 13175	-

MÜLKİYET BİLGİLERİ

(Hisse) Sistem	Malik	El Birliği	Hisse Pay/	Metrekare	Toplam	Edinme	Terkin Sebebi-
----------------	-------	------------	------------	-----------	--------	--------	----------------

No		No	Payda		Metrekare	Sebebi-Tarih-Yevmiye	Tarih-Yevmiye
612583992	(SN:8330769) EYG YAPI VE YATIRIM ANONİM ŐİRKETİ V	-	1/1	0.00	0.00	Satıő 08-10-2021 40053	-

MÜLKİYETE AİT REHİN BİLGİLERİ

İpotek

Alacaklı	Müşterek Mi?	Borç	Faiz	Derece Sıra	Süre	Tesis Tarih - Yev
(SN:4575) HALK FİNANSAL KİRALAMA ANONİM ŞİRKETİ VKN:4560006591	Hayır	4600000.00 TL	yıllık % 40	1/0	F.B.K.	Ümraniye - 07-04-2022 15:11 - 16332
İpoteğin Konulduğu Hisse Bilgisi						
Taşınmaz	Hisse Pay/ Payda	Borçlu Malik	Malik Borç	Tescil Tarih - Yev	Terkin Sebebi Tarih Yev	
Ümraniye - A.DUDULLU - (Aktif) - 7450 Parsel - 85 nolu Bağ. Bölüm	1/1	(SN:8330769) EYG YAPI VE YATIRIM ANONİM ŞİRKETİ V	4600000.00 TL	Ümraniye - 07-04-2022 15:11 - 16332	-	

Bu belgeyi akıllı telefonunuzdan karekod tarama programları ile aşağıdaki barkodu taratarak;

veya Web Tapu anasayfasından (<https://webtapu.tkgm.gov.tr> adresinden) 9_MeyNn7XJ kodunu Online İşlemler alanına yazarak doğrulayabilirsiniz.



Tapu Kaydı (Aktif Malikler için Detaylı - ŞBİ var)

TAPU KAYIT BİLGİSİ

Zemin Tipi:	Katlırtifaki	Ada/Parsel:	0/7450
Taşınmaz Kimlik No:	109040547	AT Yüzölçüm(m2):	18932.53
İl/İlçe:	İSTANBUL/ÜMRANIYE	Bağımsız Bölüm Nitelik:	DAİRE
Kurum Adı:	Ümraniye	Bağımsız Bölüm Brüt Yüzölçümü:	
Mahalle/Köy Adı:	A.DUDULLU	Bağımsız Bölüm Net Yüzölçümü:	
Mevkii:	ÇORBACIDERESİ KÖY YANI	Blok/Kat/Giriş/BBNo:	A/12//87
Cilt/Sayfa No:	162/16147	Arsa Pay/Payda:	218/110000
Kayıt Durum:	Aktif	Ana Taşınmaz Nitelik:	ARSA

TAŞINMAZA AİT ŞERH BEYAN İRTİFAK BİLGİLERİ

Ş/B/İ	Açıklama	Malik/Lehtar	Tesis Kurum Tarih-Yevmiye	Terkin Sebebi-Tarih-Yevmiye
Beyan	Yönetim Planı : 24/03/2020(Şablon: Yönetim Planının Belirtilmesi)		Ümraniye - 25-03-2020 16:42 - 13175	-

MÜLKİYET BİLGİLERİ

(Hisse) Sistem	Malik	El Birliği	Hisse Pay/	Metrekare	Toplam	Edinme	Terkin Sebebi-
----------------	-------	------------	------------	-----------	--------	--------	----------------

No		No	Payda		Metrekare	Sebebi-Tarih-Yevmiye	Tarih-Yevmiye
613662866	(SN:8333302) EYG YAPI VE YATIRIM ANONİM ŐİRKETİ V	-	1/1	0.00	0.00	Ticaret Őirketlerine Ayni Sermaye Konulması 13-10-2021 40997	-

MÜLKİYETE AİT REHİN BİLGİLERİ

İpotek						
Alacaklı	Müşterek Mi?	Borç	Faiz	Derece Sıra	Süre	Tesis Tarih - Yev
(SN:4123) TÜRKİYE VAKIFLAR BANKASI T.A.O. VKN:9220034970	Hayır	50000000.00 TL	%17. değişken	1/0	F.B.K.	Ümraniye - 06-07-2020 15:50 - 20739
İpoteğin Konulduğu Hisse Bilgisi						
Taşınmaz	Hisse Pay/ Payda	Borçlu Malik	Malik Borç	Tescil Tarih - Yev	Terkin Sebebi Tarih Yev	
Ümraniye - A.DUDULLU - (Aktif) - 7450 Parsel - 87 nolu Bağ. Bölüm	1/1	(SN:8333302) EYG YAPI VE YATIRIM ANONİM ŞİRKETİ V	50000000.00 TL	Ümraniye - 06-07-2020 15:50 - 20739	-	

Bu belgeyi akıllı telefonunuzdan karekod tarama programları ile aşağıdaki barkodu taratarak;

veya Web Tapu anasayfasından (<https://webtapu.tkgm.gov.tr> adresinden) eoJQ7u-iRX kodunu Online İşlemler alanına yazarak doğrulayabilirsiniz.



Tapu Kaydı (Aktif Malikler için Detaylı - ŞBİ var)

TAPU KAYIT BİLGİSİ

Zemin Tipi:	Katlırtifaki	Ada/Parsel:	0/7450
Taşınmaz Kimlik No:	109040548	AT Yüzölçüm(m2):	18932.53
İl/İlçe:	İSTANBUL/ÜMRANIYE	Bağımsız Bölüm Nitelik:	DAİRE
Kurum Adı:	Ümraniye	Bağımsız Bölüm Brüt Yüzölçümü:	
Mahalle/Köy Adı:	A.DUDULLU	Bağımsız Bölüm Net Yüzölçümü:	
Mevkii:	ÇORBACIDERESİ KÖY YANI	Blok/Kat/Giriş/BBNo:	A/12//88
Cilt/Sayfa No:	162/16148	Arsa Pay/Payda:	168/110000
Kayıt Durum:	Aktif	Ana Taşınmaz Nitelik:	ARSA

TAŞINMAZA AİT ŞERH BEYAN İRTİFAK BİLGİLERİ

Ş/B/İ	Açıklama	Malik/Lehtar	Tesis Kurum Tarih-Yevmiye	Terkin Sebebi-Tarih-Yevmiye
Beyan	Yönetim Planı : 24/03/2020(Şablon: Yönetim Planının Belirtilmesi)		Ümraniye - 25-03-2020 16:42 - 13175	-

MÜLKİYET BİLGİLERİ

(Hisse) Sistem	Malik	El Birliği	Hisse Pay/	Metrekare	Toplam	Edinme	Terkin Sebebi-
----------------	-------	------------	------------	-----------	--------	--------	----------------

No		No	Payda		Metrekare	Sebebi-Tarih-Yevmiye	Tarih-Yevmiye
613662627	(SN:8333302) EYG YAPI VE YATIRIM ANONİM ŐİRKETİ V	-	1/1	0.00	0.00	Ticaret Őirketlerine Ayni Sermaye Konulması 13-10-2021 40997	-

MÜLKİYETE AİT REHİN BİLGİLERİ

İpotek

Alacaklı	Müşterek Mi?	Borç	Faiz	Derece Sıra	Süre	Tesis Tarih - Yev
(SN:50069970) HÜSEYİN ÖZ : SALİH Oğlu KN:20804222224	Evet	70000000.00 TL	FAİZSİZ	2/0		Ümraniye - 05-04-2017 16:11 - 10440
İpoteğin Konulduğu Hisse Bilgisi						
Taşınmaz	Hisse Pay/ Payda	Borçlu Malik	Malik Borç	Tescil Tarih - Yev	Terkin Sebebi Tarih Yev	
Ümraniye - A.DUDULLU - (Aktif) - 7450 Parsel - 88 nolu Bağ. Bölüm	1/1	(SN:8333302) EYG YAPI VE YATIRIM ANONİM ŞİRKETİ V	70000000.00 TL	Ümraniye - 05-04-2017 16:11 - 10440	-	

İpotek

Alacaklı	Müşterek Mi?	Borç	Faiz	Derece Sıra	Süre	Tesis Tarih - Yev
(SN:4123) TÜRKİYE VAKIFLAR BANKASI T.A.O. VKN:9220034970	Evet	50000000.00 TL	%17. değişken	1/0	F.B.K.	Ümraniye - 06-07-2020 15:50 - 20739
İpoteğin Konulduğu Hisse Bilgisi						
Taşınmaz	Hisse Pay/ Payda	Borçlu Malik	Malik Borç	Tescil Tarih - Yev	Terkin Sebebi Tarih Yev	
Ümraniye - A.DUDULLU - (Aktif) - 7450 Parsel - 88 nolu Bağ. Bölüm	1/1	(SN:8333302) EYG YAPI VE YATIRIM ANONİM ŞİRKETİ V	50000000.00 TL	Ümraniye - 06-07-2020 15:50 - 20739	-	

Bu belgeyi akıllı telefonunuzdan karekod tarama programları ile aşağıdaki barkodu taratarak;

veya Web Tapu anasayfasından (<https://webtapu.tkgm.gov.tr> adresinden) a7jo0E940S kodunu Online İşlemler alanına yazarak doğrulayabilirsiniz.



Tapu Kaydı (Aktif Malikler için Detaylı - ŞBİ var)

TAPU KAYIT BİLGİSİ

Zemin Tipi:	Katlırtifaki	Ada/Parsel:	0/7450
Taşınmaz Kimlik No:	109040550	AT Yüzölçüm(m2):	18932.53
İl/İlçe:	İSTANBUL/ÜMRANIYE	Bağımsız Bölüm Nitelik:	DAİRE
Kurum Adı:	Ümraniye	Bağımsız Bölüm Brüt Yüzölçümü:	
Mahalle/Köy Adı:	A.DUDULLU	Bağımsız Bölüm Net Yüzölçümü:	
Mevkii:	ÇORBACIDERESİ KÖY YANI	Blok/Kat/Giriş/BBNo:	A/12//90
Cilt/Sayfa No:	162/16150	Arsa Pay/Payda:	160/110000
Kayıt Durum:	Aktif	Ana Taşınmaz Nitelik:	ARSA

TAŞINMAZA AİT ŞERH BEYAN İRTİFAK BİLGİLERİ

Ş/B/İ	Açıklama	Malik/Lehtar	Tesis Kurum Tarih-Yevmiye	Terkin Sebebi-Tarih-Yevmiye
Beyan	Yönetim Planı : 24/03/2020(Şablon: Yönetim Planının Belirtilmesi)		Ümraniye - 25-03-2020 16:42 - 13175	-

MÜLKİYET BİLGİLERİ

(Hisse) Sistem	Malik	El Birliği	Hisse Pay/	Metrekare	Toplam	Edinme	Terkin Sebebi-
----------------	-------	------------	------------	-----------	--------	--------	----------------

No		No	Payda		Metrekare	Sebebi-Tarih-Yevmiye	Tarih-Yevmiye
613662585	(SN:8333302) EYG YAPI VE YATIRIM ANONİM ŐİRKETİ V	-	1/1	0.00	0.00	Ticaret Őirketlerine Ayni Sermaye Konulması 13-10-2021 40997	-

Bu belgeyi akıllı telefonunuzdan karekod tarama programları ile aŐağıdaki barkodu taratarak;
veya Web Tapu anasayfasından (<https://webtapu.tkgm.gov.tr> adresinden) MC9Eu1hfQI kodunu Online İŐlemler alanına yazarak doęrulayabilirsiniz.



Tapu Kaydı (Aktif Malikler için Detaylı - ŞBİ var)

TAPU KAYIT BİLGİSİ

Zemin Tipi:	Katlırtifaki	Ada/Parsel:	0/7450
Taşınmaz Kimlik No:	109040551	AT Yüzölçüm(m2):	18932.53
İl/İlçe:	İSTANBUL/ÜMRANIYE	Bağımsız Bölüm Nitelik:	DAİRE
Kurum Adı:	Ümraniye	Bağımsız Bölüm Brüt Yüzölçümü:	
Mahalle/Köy Adı:	A.DUDULLU	Bağımsız Bölüm Net Yüzölçümü:	
Mevkii:	ÇORBACIDERESİ KÖY YANI	Blok/Kat/Giriş/BBNo:	A/12//91
Cilt/Sayfa No:	162/16151	Arsa Pay/Payda:	316/110000
Kayıt Durum:	Aktif	Ana Taşınmaz Nitelik:	ARSA

TAŞINMAZA AİT ŞERH BEYAN İRTİFAK BİLGİLERİ

Ş/B/İ	Açıklama	Malik/Lehtar	Tesis Kurum Tarih-Yevmiye	Terkin Sebebi-Tarih-Yevmiye
Beyan	Yönetim Planı : 24/03/2020(Şablon: Yönetim Planının Belirtilmesi)		Ümraniye - 25-03-2020 16:42 - 13175	-

MÜLKİYET BİLGİLERİ

(Hisse) Sistem	Malik	El Birliği	Hisse Pay/	Metrekare	Toplam	Edinme	Terkin Sebebi-
----------------	-------	------------	------------	-----------	--------	--------	----------------

No		No	Payda		Metrekare	Sebebi-Tarih-Yevmiye	Tarih-Yevmiye
612583994	(SN:8330769) EYG YAPI VE YATIRIM ANONİM ŞİRKETİ V	-	1/1	0.00	0.00	Satış 08-10-2021 40053	-

MÜLKİYETE AİT ŞERH BEYAN İRTİFAK BİLGİLERİ

Ş/B/i	Açıklama	Kısıtlı Malik (Hisse) Ad Soyad	Malik/Lehtar	Tesis Kurum Tarih-Yevmiye	Terkin Sebebi-Tarih-Yevmiye
Serh	Satış vaadi vardır. Vaad Bedeli : 2584800 TL .	EYG YAPI VE YATIRIM ANONİM ŞİRKETİ VKN	(SN:180750740) SALİHA ÖZ : HÜSEYİN Kızı KN:19934241182	Ümraniye - 18-11-2021 13:25 - 47882	

Bu belgeyi akıllı telefonunuzdan karekod tarama programları ile aşağıdaki barkodu taratarak;

veya Web Tapu anasayfasından (<https://webtapu.tkgm.gov.tr> adresinden) M2_TB7LG8s kodunu Online İşlemler alanına yazarak doğrulayabilirsiniz.





Tapu Kaydı (Aktif Malikler için Detaylı - ŞBİ var)

TAPU KAYIT BİLGİSİ

Zemin Tipi:	Katlırtifaki	Ada/Parsel:	0/7450
Taşınmaz Kimlik No:	109040552	AT Yüzölçüm(m2):	18932.53
İl/İlçe:	İSTANBUL/ÜMRANIYE	Bağımsız Bölüm Nitelik:	DAİRE
Kurum Adı:	Ümraniye	Bağımsız Bölüm Brüt Yüzölçümü:	
Mahalle/Köy Adı:	A.DUDULLU	Bağımsız Bölüm Net Yüzölçümü:	
Mevkii:	ÇORBACIDERESİ KÖY YANI	Blok/Kat/Giriş/BBNo:	A/13//92
Cilt/Sayfa No:	162/16152	Arsa Pay/Payda:	310/110000
Kayıt Durum:	Aktif	Ana Taşınmaz Nitelik:	ARSA

TAŞINMAZA AİT ŞERH BEYAN İRTİFAK BİLGİLERİ

Ş/B/İ	Açıklama	Malik/Lehtar	Tesis Kurum Tarih-Yevmiye	Terkin Sebebi-Tarih-Yevmiye
Beyan	Yönetim Planı : 24/03/2020(Şablon: Yönetim Planının Belirtilmesi)		Ümraniye - 25-03-2020 16:42 - 13175	-

MÜLKİYET BİLGİLERİ

(Hisse) Sistem	Malik	El Birliği	Hisse Pay/	Metrekare	Toplam	Edinme	Terkin Sebebi-
----------------	-------	------------	------------	-----------	--------	--------	----------------

No		No	Payda		Metrekare	Sebebi-Tarih-Yevmiye	Tarih-Yevmiye
613663309	(SN:8333302) EYG YAPI VE YATIRIM ANONİM ŐİRKETİ V	-	1/1	0.00	0.00	Ticaret Őirketlerine Ayni Sermaye Konulması 13-10-2021 40997	-

MÜLKİYETE AİT REHİN BİLGİLERİ

İpotek

Alacaklı	Müşterek Mi?	Borç	Faiz	Derece Sıra	Süre	Tesis Tarih - Yev
(SN:50069970) HÜSEYİN ÖZ : SALİH Oğlu KN:20804222224	Evet	70000000.00 TL	FAİZSİZ	2/0		Ümraniye - 05-04-2017 16:11 - 10440

İpoteğin Konulduğu Hisse Bilgisi

Taşınmaz	Hisse Pay/ Payda	Borçlu Malik	Malik Borç	Tescil Tarih - Yev	Terkin Sebebi Tarih Yev
Ümraniye - A.DUDULLU - (Aktif) - 7450 Parsel - 92 nolu Bağ. Bölüm	1/1	(SN:8333302) EYG YAPI VE YATIRIM ANONİM ŞİRKETİ V	70000000.00 TL	Ümraniye - 05-04-2017 16:11 - 10440	-

İpotek

Alacaklı	Müşterek Mi?	Borç	Faiz	Derece Sıra	Süre	Tesis Tarih - Yev
(SN:4123) TÜRKİYE VAKIFLAR BANKASI T.A.O. VKN:9220034970	Evet	50000000.00 TL	%17. değişken	1/0	F.B.K.	Ümraniye - 06-07-2020 15:50 - 20739
İpoteğin Konulduğu Hisse Bilgisi						
Taşınmaz	Hisse Pay/ Payda	Borçlu Malik	Malik Borç	Tescil Tarih - Yev	Terkin Sebebi Tarih Yev	
Ümraniye - A.DUDULLU - (Aktif) - 7450 Parsel - 92 nolu Bağ. Bölüm	1/1	(SN:8333302) EYG YAPI VE YATIRIM ANONİM ŞİRKETİ V	50000000.00 TL	Ümraniye - 06-07-2020 15:50 - 20739	-	

Bu belgeyi akıllı telefonunuzdan karekod tarama programları ile aşağıdaki barkodu taratarak;

veya Web Tapu anasayfasından (<https://webtapu.tkgm.gov.tr> adresinden) 0SuOildL4_ kodunu Online İşlemler alanına yazarak doğrulayabilirsiniz.



Tapu Kaydı (Aktif Malikler için Detaylı - ŞBİ var)

TAPU KAYIT BİLGİSİ

Zemin Tipi:	Katlırtifaki	Ada/Parsel:	0/7450
Taşınmaz Kimlik No:	109040553	AT Yüzölçüm(m2):	18932.53
İl/İlçe:	İSTANBUL/ÜMRANIYE	Bağımsız Bölüm Nitelik:	DAİRE
Kurum Adı:	Ümraniye	Bağımsız Bölüm Brüt Yüzölçümü:	
Mahalle/Köy Adı:	A.DUDULLU	Bağımsız Bölüm Net Yüzölçümü:	
Mevkii:	ÇORBACIDERESİ KÖY YANI	Blok/Kat/Giriş/BBNo:	A/13//93
Cilt/Sayfa No:	163/16153	Arsa Pay/Payda:	198/110000
Kayıt Durum:	Aktif	Ana Taşınmaz Nitelik:	ARSA

TAŞINMAZA AİT ŞERH BEYAN İRTİFAK BİLGİLERİ

Ş/B/İ	Açıklama	Malik/Lehtar	Tesis Kurum Tarih-Yevmiye	Terkin Sebebi-Tarih-Yevmiye
Beyan	Yönetim Planı : 24/03/2020(Şablon: Yönetim Planının Belirtilmesi)		Ümraniye - 25-03-2020 16:42 - 13175	-

MÜLKİYET BİLGİLERİ

(Hisse) Sistem	Malik	El Birliği	Hisse Pay/	Metrekare	Toplam	Edinme	Terkin Sebebi-
----------------	-------	------------	------------	-----------	--------	--------	----------------

No		No	Payda		Metrekare	Sebebi-Tarih-Yevmiye	Tarih-Yevmiye
613662739	(SN:8333302) EYG YAPI VE YATIRIM ANONİM ŐİRKETİ V	-	1/1	0.00	0.00	Ticaret Őirketlerine Ayni Sermaye Konulması 13-10-2021 40997	-

MÜLKİYETE AİT REHİN BİLGİLERİ

İpotek

Alacaklı	Müşterek Mi?	Borç	Faiz	Derece Sıra	Süre	Tesis Tarih - Yev
(SN:50069970) HÜSEYİN ÖZ : SALİH Oğlu KN:20804222224	Hayır	70000000.00 TL	FAİZSİZ	2/0		Ümraniye - 05-04-2017 16:11 - 10440
İpoteğin Konulduğu Hisse Bilgisi						
Taşınmaz	Hisse Pay/ Payda	Borçlu Malik	Malik Borç	Tescil Tarih - Yev	Terkin Sebebi Tarih Yev	
Ümraniye - A.DUDULLU - (Aktif) - 7450 Parsel - 93 nolu Bağ. Bölüm	1/1	(SN:8333302) EYG YAPI VE YATIRIM ANONİM ŞİRKETİ V	70000000.00 TL	Ümraniye - 05-04-2017 16:11 - 10440	-	

Bu belgeyi akıllı telefonunuzdan karekod tarama programları ile aşağıdaki barkodu taratarak;

veya Web Tapu anasayfasından (<https://webtapu.tkgm.gov.tr> adresinden) e4UuP4C8WP kodunu Online İşlemler alanına yazarak doğrulayabilirsiniz.



Tapu Kaydı (Aktif Malikler için Detaylı - ŞBİ var)

TAPU KAYIT BİLGİSİ

Zemin Tipi:	Katlırtifaki	Ada/Parsel:	0/7450
Taşınmaz Kimlik No:	109040554	AT Yüzölçüm(m2):	18932.53
İl/İlçe:	İSTANBUL/ÜMRANIYE	Bağımsız Bölüm Nitelik:	DAİRE
Kurum Adı:	Ümraniye	Bağımsız Bölüm Brüt Yüzölçümü:	
Mahalle/Köy Adı:	A.DUDULLU	Bağımsız Bölüm Net Yüzölçümü:	
Mevkii:	ÇORBACIDERESİ KÖY YANI	Blok/Kat/Giriş/BBNo:	A/13//94
Cilt/Sayfa No:	163/16154	Arsa Pay/Payda:	220/110000
Kayıt Durum:	Aktif	Ana Taşınmaz Nitelik:	ARSA

TAŞINMAZA AİT ŞERH BEYAN İRTİFAK BİLGİLERİ

Ş/B/İ	Açıklama	Malik/Lehtar	Tesis Kurum Tarih-Yevmiye	Terkin Sebebi-Tarih-Yevmiye
Beyan	Yönetim Planı : 24/03/2020(Şablon: Yönetim Planının Belirtilmesi)		Ümraniye - 25-03-2020 16:42 - 13175	-

MÜLKİYET BİLGİLERİ

(Hisse) Sistem	Malik	El Birliği	Hisse Pay/	Metrekare	Toplam	Edinme	Terkin Sebebi-
----------------	-------	------------	------------	-----------	--------	--------	----------------

No		No	Payda		Metrekare	Sebebi-Tarih-Yevmiye	Tarih-Yevmiye
613662881	(SN:8333302) EYG YAPI VE YATIRIM ANONİM ŐİRKETİ V	-	1/1	0.00	0.00	Ticaret Őirketlerine Ayni Sermaye Konulması 13-10-2021 40997	-

MÜLKİYETE AİT REHİN BİLGİLERİ

İpotek

Alacaklı	Müşterek Mi?	Borç	Faiz	Derece Sıra	Süre	Tesis Tarih - Yev
(SN:4123) TÜRKİYE VAKIFLAR BANKASI T.A.O. VKN:9220034970	Hayır	50000000.00 TL	%17. değişken	1/0	F.B.K.	Ümraniye - 06-07-2020 15:50 - 20739
İpoteğin Konulduğu Hisse Bilgisi						
Taşınmaz	Hisse Pay/ Payda	Borçlu Malik	Malik Borç	Tescil Tarih - Yev	Terkin Sebebi Tarih Yev	
Ümraniye - A.DUDULLU - (Aktif) - 7450 Parsel - 94 nolu Bağ. Bölüm	1/1	(SN:8333302) EYG YAPI VE YATIRIM ANONİM ŞİRKETİ V	50000000.00 TL	Ümraniye - 06-07-2020 15:50 - 20739	-	

Bu belgeyi akıllı telefonunuzdan karekod tarama programları ile aşağıdaki barkodu taratarak;

veya Web Tapu anasayfasından (<https://webtapu.tkgm.gov.tr> adresinden) jjJ_uR8rHs kodunu Online İşlemler alanına yazarak doğrulayabilirsiniz.



Tapu Kaydı (Aktif Malikler için Detaylı - ŞBİ var)

TAPU KAYIT BİLGİSİ

Zemin Tipi:	Katlırtifaki	Ada/Parsel:	0/7450
Taşınmaz Kimlik No:	109040555	AT Yüzölçüm(m2):	18932.53
İl/İlçe:	İSTANBUL/ÜMRANIYE	Bağımsız Bölüm Nitelik:	DAİRE
Kurum Adı:	Ümraniye	Bağımsız Bölüm Brüt Yüzölçümü:	
Mahalle/Köy Adı:	A.DUDULLU	Bağımsız Bölüm Net Yüzölçümü:	
Mevkii:	ÇORBACIDERESİ KÖY YANI	Blok/Kat/Giriş/BBNo:	A/13//95
Cilt/Sayfa No:	163/16155	Arsa Pay/Payda:	168/110000
Kayıt Durum:	Aktif	Ana Taşınmaz Nitelik:	ARSA

TAŞINMAZA AİT ŞERH BEYAN İRTİFAK BİLGİLERİ

Ş/B/İ	Açıklama	Malik/Lehtar	Tesis Kurum Tarih-Yevmiye	Terkin Sebebi-Tarih-Yevmiye
Beyan	Yönetim Planı : 24/03/2020(Şablon: Yönetim Planının Belirtilmesi)		Ümraniye - 25-03-2020 16:42 - 13175	-

MÜLKİYET BİLGİLERİ

(Hisse) Sistem	Malik	El Birliği	Hisse Pay/	Metrekare	Toplam	Edinme	Terkin Sebebi-
----------------	-------	------------	------------	-----------	--------	--------	----------------

No		No	Payda		Metrekare	Sebebi-Tarih-Yevmiye	Tarih-Yevmiye
613662632	(SN:8333302) EYG YAPI VE YATIRIM ANONİM ŞİRKETİ V	-	1/1	0.00	0.00	Ticaret Şirketlerine Ayni Sermaye Konulması 13-10-2021 40997	-

MÜLKİYETE AİT REHİN BİLGİLERİ

İpotek

Alacaklı	Müşterek Mi?	Borç	Faiz	Derece Sıra	Süre	Tesis Tarih - Yev
(SN:50069970) HÜSEYİN ÖZ : SALİH Oğlu KN:20804222224	Evet	70000000.00 TL	FAİZSİZ	2/0		Ümraniye - 05-04-2017 16:11 - 10440
İpoteğin Konulduğu Hisse Bilgisi						
Taşınmaz	Hisse Pay/ Payda	Borçlu Malik	Malik Borç	Tescil Tarih - Yev	Terkin Sebebi Tarih Yev	
Ümraniye - A.DUDULLU - (Aktif) - 7450 Parsel - 95 nolu Bağ. Bölüm	1/1	(SN:8333302) EYG YAPI VE YATIRIM ANONİM ŞİRKETİ V	70000000.00 TL	Ümraniye - 05-04-2017 16:11 - 10440	-	

İpotek

Alacaklı	Müşterek Mi?	Borç	Faiz	Derece Sıra	Süre	Tesis Tarih - Yev
(SN:4123) TÜRKİYE VAKIFLAR BANKASI T.A.O. VKN:9220034970	Evet	50000000.00 TL	%17. değişken	1/0	F.B.K.	Ümraniye - 06-07-2020 15:50 - 20739
İpoteğin Konulduğu Hisse Bilgisi						
Taşınmaz	Hisse Pay/ Payda	Borçlu Malik	Malik Borç	Tescil Tarih - Yev	Terkin Sebebi Tarih Yev	
Ümraniye - A.DUDULLU - (Aktif) - 7450 Parsel - 95 nolu Bağ. Bölüm	1/1	(SN:8333302) EYG YAPI VE YATIRIM ANONİM ŞİRKETİ V	50000000.00 TL	Ümraniye - 06-07-2020 15:50 - 20739	-	

Bu belgeyi akıllı telefonunuzdan karekod tarama programları ile aşağıdaki barkodu taratarak;

veya Web Tapu anasayfasından (<https://webtapu.tkgm.gov.tr> adresinden) RuR26TqVEA kodunu Online İşlemler alanına yazarak doğrulayabilirsiniz.



Tapu Kaydı (Aktif Malikler için Detaylı - ŞBİ var)

TAPU KAYIT BİLGİSİ

Zemin Tipi:	Katlırtifaki	Ada/Parsel:	0/7450
Taşınmaz Kimlik No:	109040556	AT Yüzölçüm(m2):	18932.53
İl/İlçe:	İSTANBUL/ÜMRANIYE	Bağımsız Bölüm Nitelik:	DAİRE
Kurum Adı:	Ümraniye	Bağımsız Bölüm Brüt Yüzölçümü:	
Mahalle/Köy Adı:	A.DUDULLU	Bağımsız Bölüm Net Yüzölçümü:	
Mevkii:	ÇORBACIDERESİ KÖY YANI	Blok/Kat/Giriş/BBNo:	A/13//96
Cilt/Sayfa No:	163/16156	Arsa Pay/Payda:	248/110000
Kayıt Durum:	Aktif	Ana Taşınmaz Nitelik:	ARSA

TAŞINMAZA AİT ŞERH BEYAN İRTİFAK BİLGİLERİ

Ş/B/İ	Açıklama	Malik/Lehtar	Tesis Kurum Tarih-Yevmiye	Terkin Sebebi-Tarih-Yevmiye
Beyan	Yönetim Planı : 24/03/2020(Şablon: Yönetim Planının Belirtilmesi)		Ümraniye - 25-03-2020 16:42 - 13175	-

MÜLKİYET BİLGİLERİ

(Hisse) Sistem	Malik	El Birliği	Hisse Pay/	Metrekare	Toplam	Edinme	Terkin Sebebi-
----------------	-------	------------	------------	-----------	--------	--------	----------------

No		No	Payda		Metrekare	Sebebi-Tarih-Yevmiye	Tarih-Yevmiye
613662978	(SN:8333302) EYG YAPI VE YATIRIM ANONİM ŐİRKETİ V	-	1/1	0.00	0.00	Ticaret Őirketlerine Ayni Sermaye Konulması 13-10-2021 40997	-

MÜLKİYETE AİT REHİN BİLGİLERİ

İpotek						
Alacaklı	Müşterek Mi?	Borç	Faiz	Derece Sıra	Süre	Tesis Tarih - Yev
(SN:4123) TÜRKİYE VAKIFLAR BANKASI T.A.O. VKN:9220034970	Hayır	50000000.00 TL	%17. değişken	1/0	F.B.K.	Ümraniye - 06-07-2020 15:50 - 20739
İpoteğin Konulduğu Hisse Bilgisi						
Taşınmaz	Hisse Pay/ Payda	Borçlu Malik	Malik Borç	Tescil Tarih - Yev	Terkin Sebebi Tarih Yev	
Ümraniye - A.DUDULLU - (Aktif) - 7450 Parsel - 96 nolu Bağ. Bölüm	1/1	(SN:8333302) EYG YAPI VE YATIRIM ANONİM ŞİRKETİ V	50000000.00 TL	Ümraniye - 06-07-2020 15:50 - 20739	-	

Bu belgeyi akıllı telefonunuzdan karekod tarama programları ile aşağıdaki barkodu taratarak;
veya Web Tapu anasayfasından (<https://webtapu.tkgm.gov.tr> adresinden) efg6VDT4zc kodunu Online İşlemler alanına yazarak doğrulayabilirsiniz.



Tapu Kaydı (Aktif Malikler için Detaylı - ŞBİ var)

TAPU KAYIT BİLGİSİ

Zemin Tipi:	Katlırtifaki	Ada/Parsel:	0/7450
Taşınmaz Kimlik No:	109040557	AT Yüzölçüm(m2):	18932.53
İl/İlçe:	İSTANBUL/ÜMRANIYE	Bağımsız Bölüm Nitelik:	DAİRE
Kurum Adı:	Ümraniye	Bağımsız Bölüm Brüt Yüzölçümü:	
Mahalle/Köy Adı:	A.DUDULLU	Bağımsız Bölüm Net Yüzölçümü:	
Mevkii:	ÇORBACIDERESİ KÖY YANI	Blok/Kat/Giriş/BBNo:	A/13//97
Cilt/Sayfa No:	163/16157	Arsa Pay/Payda:	190/110000
Kayıt Durum:	Aktif	Ana Taşınmaz Nitelik:	ARSA

TAŞINMAZA AİT ŞERH BEYAN İRTİFAK BİLGİLERİ

Ş/B/İ	Açıklama	Malik/Lehtar	Tesis Kurum Tarih-Yevmiye	Terkin Sebebi-Tarih-Yevmiye
Beyan	Yönetim Planı : 24/03/2020(Şablon: Yönetim Planının Belirtilmesi)		Ümraniye - 25-03-2020 16:42 - 13175	-

MÜLKİYET BİLGİLERİ

(Hisse) Sistem	Malik	El Birliği	Hisse Pay/	Metrekare	Toplam	Edinme	Terkin Sebebi-
----------------	-------	------------	------------	-----------	--------	--------	----------------

No		No	Payda		Metrekare	Sebebi-Tarih-Yevmiye	Tarih-Yevmiye
613662702	(SN:8333302) EYG YAPI VE YATIRIM ANONİM ŐİRKETİ V	-	1/1	0.00	0.00	Ticaret Őirketlerine Ayni Sermaye Konulması 13-10-2021 40997	-

MÜLKİYETE AİT REHİN BİLGİLERİ

İpotek						
Alacaklı	Müşterek Mi?	Borç	Faiz	Derece Sıra	Süre	Tesis Tarih - Yev
(SN:4123) TÜRKİYE VAKIFLAR BANKASI T.A.O. VKN:9220034970	Hayır	50000000.00 TL	%17	1/0	F.B.K.	Ümraniye - 21-10-2020 15:54 - 38243
İpoteğin Konulduğu Hisse Bilgisi						
Taşınmaz	Hisse Pay/ Payda	Borçlu Malik	Malik Borç	Tescil Tarih - Yev	Terkin Sebebi Tarih Yev	
Ümraniye - A.DUDULLU - (Aktif) - 7450 Parsel - 97 nolu Bağ. Bölüm	1/1	(SN:8333302) EYG YAPI VE YATIRIM ANONİM ŞİRKETİ V	50000000.00 TL	Ümraniye - 21-10-2020 15:54 - 38243	-	

Bu belgeyi akıllı telefonunuzdan karekod tarama programları ile aşağıdaki barkodu taratarak;
veya Web Tapu anasayfasından (<https://webtapu.tkgm.gov.tr> adresinden) 24yXM8nfGk kodunu Online İşlemler alanına yazarak doğrulayabilirsiniz.



Tapu Kaydı (Aktif Malikler için Detaylı - ŞBİ var)

TAPU KAYIT BİLGİSİ

Zemin Tipi:	Katlırtifaki	Ada/Parsel:	0/7450
Taşınmaz Kimlik No:	109040558	AT Yüzölçüm(m2):	18932.53
İl/İlçe:	İSTANBUL/ÜMRANIYE	Bağımsız Bölüm Nitelik:	DAİRE
Kurum Adı:	Ümraniye	Bağımsız Bölüm Brüt Yüzölçümü:	
Mahalle/Köy Adı:	A.DUDULLU	Bağımsız Bölüm Net Yüzölçümü:	
Mevkii:	ÇORBACIDERESİ KÖY YANI	Blok/Kat/Giriş/BBNo:	A/13//98
Cilt/Sayfa No:	163/16158	Arsa Pay/Payda:	316/110000
Kayıt Durum:	Aktif	Ana Taşınmaz Nitelik:	ARSA

TAŞINMAZA AİT ŞERH BEYAN İRTİFAK BİLGİLERİ

Ş/B/İ	Açıklama	Malik/Lehtar	Tesis Kurum Tarih-Yevmiye	Terkin Sebebi-Tarih-Yevmiye
Beyan	Yönetim Planı : 24/03/2020(Şablon: Yönetim Planının Belirtilmesi)		Ümraniye - 25-03-2020 16:42 - 13175	-

MÜLKİYET BİLGİLERİ

(Hisse) Sistem	Malik	El Birliği	Hisse Pay/	Metrekare	Toplam	Edinme	Terkin Sebebi-
----------------	-------	------------	------------	-----------	--------	--------	----------------

No		No	Payda		Metrekare	Sebebi-Tarih-Yevmiye	Tarih-Yevmiye
613663343	(SN:8333302) EYG YAPI VE YATIRIM ANONİM ŞİRKETİ V	-	1/1	0.00	0.00	Ticaret Şirketlerine Aynı Sermaye Konulması 13-10-2021 40997	-

MÜLKİYETE AİT ŞERH BEYAN İRTİFAK BİLGİLERİ

Ş/B/i	Açıklama	Kısıtlı Malik (Hisse) Ad Soyad	Malik/Lehtar	Tesis Kurum Tarih-Yevmiye	Terkin Sebebi-Tarih-Yevmiye
Serh	Satış vaadi vardır. Vaad Bedeli : 2598300 TL .	EYG YAPI VE YATIRIM ANONİM ŞİRKETİ VKN	(SN:185659880) SELVA ÖZŞAHİNER : HÜSEYİN Kızı KN:45436400062	Ümraniye - 25-11-2021 15:20 - 49426	

MÜLKİYETE AİT REHİN BİLGİLERİ

İpotek

Alacaklı	Müşterek Mi?	Borç	Faiz	Derece Sıra	Süre	Tesis Tarih - Yev
(SN:50069970) HÜSEYİN ÖZ : SALİH Oğlu KN:20804222224	Hayır	70000000.00 TL	FAİZSİZ	2/0		Ümraniye - 05-04-2017 16:11 - 10440
İpoteğin Konulduğu Hisse Bilgisi						
Taşınmaz	Hisse Pay/ Payda	Borçlu Malik	Malik Borç	Tescil Tarih - Yev	Terkin Sebebi Tarih Yev	
Ümraniye - A.DUDULLU - (Aktif) - 7450 Parsel - 98 nolu Bağ. Bölüm	1/1	(SN:8333302) EYG YAPI VE YATIRIM ANONİM ŞİRKETİ V	70000000.00 TL	Ümraniye - 05-04-2017 16:11 - 10440	-	

Bu belgeyi akıllı telefonunuzdan karekod tarama programları ile aşağıdaki barkodu taratarak;

veya Web Tapu anasayfasından (<https://webtapu.tkgm.gov.tr> adresinden) 758Zx07FXD kodunu Online İşlemler alanına yazarak doğrulayabilirsiniz.



Tapu Kaydı (Aktif Malikler için Detaylı - ŞBİ var)

TAPU KAYIT BİLGİSİ

Zemin Tipi:	Katlırtifaki	Ada/Parsel:	0/7450
Taşınmaz Kimlik No:	109040559	AT Yüzölçüm(m2):	18932.53
İl/İlçe:	İSTANBUL/ÜMRANIYE	Bağımsız Bölüm Nitelik:	DAİRE
Kurum Adı:	Ümraniye	Bağımsız Bölüm Brüt Yüzölçümü:	
Mahalle/Köy Adı:	A.DUDULLU	Bağımsız Bölüm Net Yüzölçümü:	
Mevkii:	ÇORBACIDERESİ KÖY YANI	Blok/Kat/Giriş/BBNo:	A/14//99
Cilt/Sayfa No:	163/16159	Arsa Pay/Payda:	310/110000
Kayıt Durum:	Aktif	Ana Taşınmaz Nitelik:	ARSA

TAŞINMAZA AİT ŞERH BEYAN İRTİFAK BİLGİLERİ

Ş/B/İ	Açıklama	Malik/Lehtar	Tesis Kurum Tarih-Yevmiye	Terkin Sebebi-Tarih-Yevmiye
Beyan	Yönetim Planı : 24/03/2020(Şablon: Yönetim Planının Belirtilmesi)		Ümraniye - 25-03-2020 16:42 - 13175	-

MÜLKİYET BİLGİLERİ

(Hisse) Sistem	Malik	El Birliği	Hisse Pay/	Metrekare	Toplam	Edinme	Terkin Sebebi-
----------------	-------	------------	------------	-----------	--------	--------	----------------

No		No	Payda		Metrekare	Sebebi-Tarih-Yevmiye	Tarih-Yevmiye
613663311	(SN:8333302) EYG YAPI VE YATIRIM ANONİM ŐİRKETİ V	-	1/1	0.00	0.00	Ticaret Őirketlerine Ayni Sermaye Konulması 13-10-2021 40997	-

MÜLKİYETE AİT REHİN BİLGİLERİ

İpotek

Alacaklı	Müşterek Mi?	Borç	Faiz	Derece Sıra	Süre	Tesis Tarih - Yev
(SN:50069970) HÜSEYİN ÖZ : SALİH Oğlu KN:20804222224	Evet	70000000.00 TL	FAİZSİZ	2/0		Ümraniye - 05-04-2017 16:11 - 10440
İpoteğin Konulduğu Hisse Bilgisi						
Taşınmaz	Hisse Pay/ Payda	Borçlu Malik	Malik Borç	Tescil Tarih - Yev	Terkin Sebebi Tarih Yev	
Ümraniye - A.DUDULLU - (Aktif) - 7450 Parsel - 99 nolu Bağ. Bölüm	1/1	(SN:8333302) EYG YAPI VE YATIRIM ANONİM ŞİRKETİ V	70000000.00 TL	Ümraniye - 05-04-2017 16:11 - 10440	-	

İpotek

Alacaklı	Müşterek Mi?	Borç	Faiz	Derece Sıra	Süre	Tesis Tarih - Yev
(SN:4123) TÜRKİYE VAKIFLAR BANKASI T.A.O. VKN:9220034970	Evet	50000000.00 TL	%17. değişken	1/0	F.B.K.	Ümraniye - 06-07-2020 15:50 - 20739
İpoteğin Konulduğu Hisse Bilgisi						
Taşınmaz	Hisse Pay/ Payda	Borçlu Malik	Malik Borç	Tescil Tarih - Yev	Terkin Sebebi Tarih Yev	
Ümraniye - A.DUDULLU - (Aktif) - 7450 Parsel - 99 nolu Bağ. Bölüm	1/1	(SN:8333302) EYG YAPI VE YATIRIM ANONİM ŞİRKETİ V	50000000.00 TL	Ümraniye - 06-07-2020 15:50 - 20739	-	

Bu belgeyi akıllı telefonunuzdan karekod tarama programları ile aşağıdaki barkodu taratarak;

veya Web Tapu anasayfasından (<https://webtapu.tkgm.gov.tr> adresinden) TazJZkGHym kodunu Online İşlemler alanına yazarak doğrulayabilirsiniz.



Tapu Kaydı (Aktif Malikler için Detaylı - ŞBİ var)

TAPU KAYIT BİLGİSİ

Zemin Tipi:	Katlırtifaki	Ada/Parsel:	0/7450
Taşınmaz Kimlik No:	109040562	AT Yüzölçüm(m2):	18932.53
İl/İlçe:	İSTANBUL/ÜMRANIYE	Bağımsız Bölüm Nitelik:	DAİRE
Kurum Adı:	Ümraniye	Bağımsız Bölüm Brüt Yüzölçümü:	
Mahalle/Köy Adı:	A.DUDULLU	Bağımsız Bölüm Net Yüzölçümü:	
Mevkii:	ÇORBACIDERESİ KÖY YANI	Blok/Kat/Giriş/BBNo:	A/14//102
Cilt/Sayfa No:	163/16162	Arsa Pay/Payda:	168/110000
Kayıt Durum:	Aktif	Ana Taşınmaz Nitelik:	ARSA

TAŞINMAZA AİT ŞERH BEYAN İRTİFAK BİLGİLERİ

Ş/B/İ	Açıklama	Malik/Lehtar	Tesis Kurum Tarih-Yevmiye	Terkin Sebebi-Tarih-Yevmiye
Beyan	Yönetim Planı : 24/03/2020(Şablon: Yönetim Planının Belirtilmesi)		Ümraniye - 25-03-2020 16:42 - 13175	-

MÜLKİYET BİLGİLERİ

(Hisse) Sistem	Malik	El Birliği	Hisse Pay/	Metrekare	Toplam	Edinme	Terkin Sebebi-
----------------	-------	------------	------------	-----------	--------	--------	----------------

No		No	Payda		Metrekare	Sebebi-Tarih-Yevmiye	Tarih-Yevmiye
613662637	(SN:8333302) EYG YAPI VE YATIRIM ANONİM ŞİRKETİ V	-	1/1	0.00	0.00	Ticaret Şirketlerine Aynı Sermaye Konulması 13-10-2021 40997	-

MÜLKİYETE AİT ŞERH BEYAN İRTİFAK BİLGİLERİ

Ş/B/i	Açıklama	Kısıtlı Malik (Hisse) Ad Soyad	Malik/Lehtar	Tesis Kurum Tarih-Yevmiye	Terkin Sebebi-Tarih-Yevmiye
Serh	Satış vaadi vardır. Vaad Bedeli : 1409796 TL .	EYG YAPI VE YATIRIM ANONİM ŞİRKETİ VKN	(SN:186869360) ARMAN GALEHZAN SHIRAZ : MAHMOOD Oğlu KN:99924843558	Ümraniye - 08-06-2022 14:56 - 27725	
Beyan	Türk Vatandaşlığı Kanununun Uygulanmasına İlişkin Yönetmeliğin 20 nci Maddesi Kapsamında edinim/beyan tarihinden 3 yıl içerisinde satılmayacağı yönünde taahhüdü ve şerh/beyan tarihinden itibaren 3 yıl süre ile satış vaadi sözleşmesinin devri ve terkininin yapılmayacağı yönünde Taahhüdü Vardır.	EYG YAPI VE YATIRIM ANONİM ŞİRKETİ VKN		Ümraniye - 24-06-2022 11:43 - 30626	

Bu belgeyi akıllı telefonunuzdan karekod tarama programları ile aşağıdaki barkodu taratarak;

veya Web Tapu anasayfasından (<https://webtapu.tkgm.gov.tr> adresinden) Kqml2Gk1uN kodunu Online İşlemler alanına yazarak doğrulayabilirsiniz.



BİLGİ AMAÇLIDIR

Tapu Kaydı (Aktif Malikler için Detaylı - ŞBİ var)

TAPU KAYIT BİLGİSİ

Zemin Tipi:	Katlırtifaki	Ada/Parsel:	0/7450
Taşınmaz Kimlik No:	109040564	AT Yüzölçüm(m2):	18932.53
İl/İlçe:	İSTANBUL/ÜMRANIYE	Bağımsız Bölüm Nitelik:	DAİRE
Kurum Adı:	Ümraniye	Bağımsız Bölüm Brüt Yüzölçümü:	
Mahalle/Köy Adı:	A.DUDULLU	Bağımsız Bölüm Net Yüzölçümü:	
Mevkii:	ÇORBACIDERESİ KÖY YANI	Blok/Kat/Giriş/BBNo:	A/14//104
Cilt/Sayfa No:	163/16164	Arsa Pay/Payda:	160/110000
Kayıt Durum:	Aktif	Ana Taşınmaz Nitelik:	ARSA

TAŞINMAZA AİT ŞERH BEYAN İRTİFAK BİLGİLERİ

Ş/B/İ	Açıklama	Malik/Lehtar	Tesis Kurum Tarih-Yevmiye	Terkin Sebebi-Tarih-Yevmiye
Beyan	Yönetim Planı : 24/03/2020(Şablon: Yönetim Planının Belirtilmesi)		Ümraniye - 25-03-2020 16:42 - 13175	-

MÜLKİYET BİLGİLERİ

(Hisse) Sistem	Malik	El Birliği	Hisse Pay/	Metrekare	Toplam	Edinme	Terkin Sebebi-
----------------	-------	------------	------------	-----------	--------	--------	----------------

No		No	Payda		Metrekare	Sebebi-Tarih-Yevmiye	Tarih-Yevmiye
613662587	(SN:8333302) EYG YAPI VE YATIRIM ANONİM ŐİRKETİ V	-	1/1	0.00	0.00	Ticaret Őirketlerine Ayni Sermaye Konulması 13-10-2021 40997	-

MÜLKİYETE AİT REHİN BİLGİLERİ

İpotek

Alacaklı	Müşterek Mi?	Borç	Faiz	Derece Sıra	Süre	Tesis Tarih - Yev
(SN:4123) TÜRKİYE VAKIFLAR BANKASI T.A.O. VKN:9220034970	Hayır	50000000.00 TL	%17. değişken	1/0	F.B.K.	Ümraniye - 06-07-2020 15:50 - 20739
İpoteğin Konulduğu Hisse Bilgisi						
Taşınmaz	Hisse Pay/ Payda	Borçlu Malik	Malik Borç	Tescil Tarih - Yev	Terkin Sebebi Tarih Yev	
Ümraniye - A.DUDULLU - (Aktif) - 7450 Parsel - 104 nolu Bağ. Bölüm	1/1	(SN:8333302) EYG YAPI VE YATIRIM ANONİM ŞİRKETİ V	50000000.00 TL	Ümraniye - 06-07-2020 15:50 - 20739	-	

Bu belgeyi akıllı telefonunuzdan karekod tarama programları ile aşağıdaki barkodu taratarak;

veya Web Tapu anasayfasından (<https://webtapu.tkgm.gov.tr> adresinden) 9E11wvYKNI kodunu Online İşlemler alanına yazarak doğrulayabilirsiniz.



Tapu Kaydı (Aktif Malikler için Detaylı - ŞBİ var)

TAPU KAYIT BİLGİSİ

Zemin Tipi:	Katlırtifaki	Ada/Parsel:	0/7450
Taşınmaz Kimlik No:	109040565	AT Yüzölçüm(m2):	18932.53
İl/İlçe:	İSTANBUL/ÜMRANIYE	Bağımsız Bölüm Nitelik:	DAİRE
Kurum Adı:	Ümraniye	Bağımsız Bölüm Brüt Yüzölçümü:	
Mahalle/Köy Adı:	A.DUDULLU	Bağımsız Bölüm Net Yüzölçümü:	
Mevkii:	ÇORBACIDERESİ KÖY YANI	Blok/Kat/Giriş/BBNo:	A/14//105
Cilt/Sayfa No:	163/16165	Arsa Pay/Payda:	320/110000
Kayıt Durum:	Aktif	Ana Taşınmaz Nitelik:	ARSA

TAŞINMAZA AİT ŞERH BEYAN İRTİFAK BİLGİLERİ

Ş/B/İ	Açıklama	Malik/Lehtar	Tesis Kurum Tarih-Yevmiye	Terkin Sebebi-Tarih-Yevmiye
Beyan	Yönetim Planı : 24/03/2020(Şablon: Yönetim Planının Belirtilmesi)		Ümraniye - 25-03-2020 16:42 - 13175	-

MÜLKİYET BİLGİLERİ

(Hisse) Sistem	Malik	El Birliği	Hisse Pay/	Metrekare	Toplam	Edinme	Terkin Sebebi-
----------------	-------	------------	------------	-----------	--------	--------	----------------

No		No	Payda		Metrekare	Sebebi-Tarih-Yevmiye	Tarih-Yevmiye
612583996	(SN:8330769) EYG YAPI VE YATIRIM ANONİM ŐİRKETİ V	-	1/1	0.00	0.00	Satıő 08-10-2021 40053	-

Bu belgeyi akıllı telefonunuzdan karekod tarama programları ile aőağıdaki barkodu taratarak;
veya Web Tapu anasayfasından (<https://webtapu.tkgm.gov.tr> adresinden) jRwfMGB8Fd kodunu Online İőlemler alanına yazarak doęrulayabilirsiniz.



Tapu Kaydı (Aktif Malikler için Detaylı - ŞBİ var)

TAPU KAYIT BİLGİSİ

Zemin Tipi:	Katlırtifaki	Ada/Parsel:	0/7450
Taşınmaz Kimlik No:	109040566	AT Yüzölçüm(m2):	18932.53
İl/İlçe:	İSTANBUL/ÜMRANIYE	Bağımsız Bölüm Nitelik:	DAİRE
Kurum Adı:	Ümraniye	Bağımsız Bölüm Brüt Yüzölçümü:	
Mahalle/Köy Adı:	A.DUDULLU	Bağımsız Bölüm Net Yüzölçümü:	
Mevkii:	ÇORBACIDERESİ KÖY YANI	Blok/Kat/Giriş/BBNo:	A/15//106
Cilt/Sayfa No:	163/16166	Arsa Pay/Payda:	406/110000
Kayıt Durum:	Aktif	Ana Taşınmaz Nitelik:	ARSA

TAŞINMAZA AİT ŞERH BEYAN İRTİFAK BİLGİLERİ

Ş/B/İ	Açıklama	Malik/Lehtar	Tesis Kurum Tarih-Yevmiye	Terkin Sebebi-Tarih-Yevmiye
Beyan	Yönetim Planı : 24/03/2020(Şablon: Yönetim Planının Belirtilmesi)		Ümraniye - 25-03-2020 16:42 - 13175	-

MÜLKİYET BİLGİLERİ

(Hisse) Sistem	Malik	El Birliği	Hisse Pay/	Metrekare	Toplam	Edinme	Terkin Sebebi-
----------------	-------	------------	------------	-----------	--------	--------	----------------

No		No	Payda		Metrekare	Sebebi-Tarih-Yevmiye	Tarih-Yevmiye
613663544	(SN:8333302) EYG YAPI VE YATIRIM ANONİM ŐİRKETİ V	-	1/1	0.00	0.00	Ticaret Őirketlerine Ayni Sermaye Konulması 13-10-2021 40997	-

MÜLKİYETE AİT REHİN BİLGİLERİ

İpotek

Alacaklı	Müşterek Mi?	Borç	Faiz	Derece Sıra	Süre	Tesis Tarih - Yev
(SN:31) TÜRKİYE HALK BANKASI A.Ş. VKN:4560004685	Evet	26004800.00 TL	%22 değişken	1/0	F.B.K.	Ümraniye - 25-11-2020 15:53 - 43084

İpoteğin Konulduğu Hisse Bilgisi

Taşınmaz	Hisse Pay/ Payda	Borçlu Malik	Malik Borç	Tescil Tarih - Yev	Terkin Sebebi Tarih Yev
Ümraniye - A.DUDULLU - (Aktif) - 7450 Parsel - 106 nolu Bağ. Bölüm	1/1	(SN:8333302) EYG YAPI VE YATIRIM ANONİM ŞİRKETİ V	26004800.00 TL	Ümraniye - 25-11-2020 15:53 - 43084	-

İpotek						
Alacaklı	Müşterek Mi?	Borç	Faiz	Derece Sıra	Süre	Tesis Tarih - Yev
(SN:31) TÜRKİYE HALK BANKASI A.Ş. VKN:4560004685	Evet	50000000.00 TL	yıllık % 28	2/0	F.B.K.	Ümraniye - 02-12-2021 16:38 - 51071
İpoteğin Konulduğu Hisse Bilgisi						
Taşınmaz	Hisse Pay/ Payda	Borçlu Malik	Malik Borç	Tescil Tarih - Yev	Terkin Sebebi Tarih Yev	
Ümraniye - A.DUDULLU - (Aktif) - 7450 Parsel - 106 nolu Bağ. Bölüm	1/1	(SN:8333302) EYG YAPI VE YATIRIM ANONİM ŞİRKETİ V	50000000.00 TL	Ümraniye - 02-12-2021 16:38 - 51071	-	

Bu belgeyi akıllı telefonunuzdan karekod tarama programları ile aşağıdaki barkodu taratarak;

veya Web Tapu anasayfasından (<https://webtapu.tkgm.gov.tr> adresinden) **Ga6aewW5Tz** kodunu Online İşlemler alanına yazarak doğrulayabilirsiniz.



Tapu Kaydı (Aktif Malikler için Detaylı - ŞBİ var)

TAPU KAYIT BİLGİSİ

Zemin Tipi:	Katlırtifaki	Ada/Parsel:	0/7450
Taşınmaz Kimlik No:	109040567	AT Yüzölçüm(m2):	18932.53
İl/İlçe:	İSTANBUL/ÜMRANIYE	Bağımsız Bölüm Nitelik:	DAİRE
Kurum Adı:	Ümraniye	Bağımsız Bölüm Brüt Yüzölçümü:	
Mahalle/Köy Adı:	A.DUDULLU	Bağımsız Bölüm Net Yüzölçümü:	
Mevkii:	ÇORBACIDERESİ KÖY YANI	Blok/Kat/Giriş/BBNo:	A/15//107
Cilt/Sayfa No:	163/16167	Arsa Pay/Payda:	324/110000
Kayıt Durum:	Aktif	Ana Taşınmaz Nitelik:	ARSA

TAŞINMAZA AİT ŞERH BEYAN İRTİFAK BİLGİLERİ

Ş/B/İ	Açıklama	Malik/Lehtar	Tesis Kurum Tarih-Yevmiye	Terkin Sebebi-Tarih-Yevmiye
Beyan	Yönetim Planı : 24/03/2020(Şablon: Yönetim Planının Belirtilmesi)		Ümraniye - 25-03-2020 16:42 - 13175	-

MÜLKİYET BİLGİLERİ

(Hisse) Sistem	Malik	El Birliği	Hisse Pay/	Metrekare	Toplam	Edinme	Terkin Sebebi-
----------------	-------	------------	------------	-----------	--------	--------	----------------

No		No	Payda		Metrekare	Sebebi-Tarih-Yevmiye	Tarih-Yevmiye
613663397	(SN:8333302) EYG YAPI VE YATIRIM ANONİM ŐİRKETİ V	-	1/1	0.00	0.00	Ticaret Őirketlerine Ayni Sermaye Konulması 13-10-2021 40997	-

MÜLKİYETE AİT REHİN BİLGİLERİ

İpotek						
Alacaklı	Müşterek Mi?	Borç	Faiz	Derece Sıra	Süre	Tesis Tarih - Yev
(SN:50069970) HÜSEYİN ÖZ : SALİH Oğlu KN:20804222224	Hayır	70000000.00 TL	FAİZSİZ	2/0		Ümraniye - 05-04-2017 16:11 - 10440
İpoteğin Konulduğu Hisse Bilgisi						
Taşınmaz	Hisse Pay/ Payda	Borçlu Malik	Malik Borç	Tescil Tarih - Yev	Terkin Sebebi Tarih Yev	
Ümraniye - A.DUDULLU - (Aktif) - 7450 Parsel - 107 nolu Bağ. Bölüm	1/1	(SN:8333302) EYG YAPI VE YATIRIM ANONİM ŞİRKETİ V	70000000.00 TL	Ümraniye - 05-04-2017 16:11 - 10440	-	

Bu belgeyi akıllı telefonunuzdan karekod tarama programları ile aşağıdaki barkodu taratarak; veya Web Tapu anasayfasından (<https://webtapu.tkgm.gov.tr> adresinden) 76hYI--xue kodunu Online İşlemler alanına yazarak doğrulayabilirsiniz.



Tapu Kaydı (Aktif Malikler için Detaylı - ŞBİ var)

TAPU KAYIT BİLGİSİ

Zemin Tipi:	Katlırtifaki	Ada/Parsel:	0/7450
Taşınmaz Kimlik No:	109040568	AT Yüzölçüm(m2):	18932.53
İl/İlçe:	İSTANBUL/ÜMRANIYE	Bağımsız Bölüm Nitelik:	DAİRE
Kurum Adı:	Ümraniye	Bağımsız Bölüm Brüt Yüzölçümü:	
Mahalle/Köy Adı:	A.DUDULLU	Bağımsız Bölüm Net Yüzölçümü:	
Mevkii:	ÇORBACIDERESİ KÖY YANI	Blok/Kat/Giriş/BBNo:	A/15//108
Cilt/Sayfa No:	163/16168	Arsa Pay/Payda:	198/110000
Kayıt Durum:	Aktif	Ana Taşınmaz Nitelik:	ARSA

TAŞINMAZA AİT ŞERH BEYAN İRTİFAK BİLGİLERİ

Ş/B/İ	Açıklama	Malik/Lehtar	Tesis Kurum Tarih-Yevmiye	Terkin Sebebi-Tarih-Yevmiye
Beyan	Yönetim Planı : 24/03/2020(Şablon: Yönetim Planının Belirtilmesi)		Ümraniye - 25-03-2020 16:42 - 13175	-

MÜLKİYET BİLGİLERİ

(Hisse) Sistem	Malik	El Birliği	Hisse Pay/	Metrekare	Toplam	Edinme	Terkin Sebebi-
----------------	-------	------------	------------	-----------	--------	--------	----------------

No		No	Payda		Metrekare	Sebebi-Tarih-Yevmiye	Tarih-Yevmiye
613662744	(SN:8333302) EYG YAPI VE YATIRIM ANONİM ŞİRKETİ V	-	1/1	0.00	0.00	Ticaret Şirketlerine Ayni Sermaye Konulması 13-10-2021 40997	-

MÜLKİYETE AİT REHİN BİLGİLERİ

İpotek						
Alacaklı	Müşterek Mi?	Borç	Faiz	Derece Sıra	Süre	Tesis Tarih - Yev
(SN:4123) TÜRKİYE VAKIFLAR BANKASI T.A.O. VKN:9220034970	Hayır	50000000.00 TL	%17. değişken	1/0	F.B.K.	Ümraniye - 06-07-2020 15:50 - 20739
İpoteğin Konulduğu Hisse Bilgisi						
Taşınmaz	Hisse Pay/ Payda	Borçlu Malik	Malik Borç	Tescil Tarih - Yev	Terkin Sebebi Tarih Yev	
Ümraniye - A.DUDULLU - (Aktif) - 7450 Parsel - 108 nolu Bağ. Bölüm	1/1	(SN:8333302) EYG YAPI VE YATIRIM ANONİM ŞİRKETİ V	50000000.00 TL	Ümraniye - 06-07-2020 15:50 - 20739	-	

Bu belgeyi akıllı telefonunuzdan karekod tarama programları ile aşağıdaki barkodu taratarak;
veya Web Tapu anasayfasından (<https://webtapu.tkgm.gov.tr> adresinden) K1sTjnQnu1 kodunu Online İşlemler alanına yazarak doğrulayabilirsiniz.



Tapu Kaydı (Aktif Malikler için Detaylı - ŞBİ var)

TAPU KAYIT BİLGİSİ

Zemin Tipi:	Katlırtifaki	Ada/Parsel:	0/7450
Taşınmaz Kimlik No:	109040569	AT Yüzölçüm(m2):	18932.53
İl/İlçe:	İSTANBUL/ÜMRANIYE	Bağımsız Bölüm Nitelik:	DAİRE
Kurum Adı:	Ümraniye	Bağımsız Bölüm Brüt Yüzölçümü:	
Mahalle/Köy Adı:	A.DUDULLU	Bağımsız Bölüm Net Yüzölçümü:	
Mevkii:	ÇORBACIDERESİ KÖY YANI	Blok/Kat/Giriş/BBNo:	A/15//109
Cilt/Sayfa No:	163/16169	Arsa Pay/Payda:	350/110000
Kayıt Durum:	Aktif	Ana Taşınmaz Nitelik:	ARSA

TAŞINMAZA AİT ŞERH BEYAN İRTİFAK BİLGİLERİ

Ş/B/İ	Açıklama	Malik/Lehtar	Tesis Kurum Tarih-Yevmiye	Terkin Sebebi-Tarih-Yevmiye
Beyan	Yönetim Planı : 24/03/2020(Şablon: Yönetim Planının Belirtilmesi)		Ümraniye - 25-03-2020 16:42 - 13175	-

MÜLKİYET BİLGİLERİ

(Hisse) Sistem	Malik	El Birliği	Hisse Pay/	Metrekare	Toplam	Edinme	Terkin Sebebi-
----------------	-------	------------	------------	-----------	--------	--------	----------------

No		No	Payda		Metrekare	Sebebi-Tarih-Yevmiye	Tarih-Yevmiye
613663443	(SN:8333302) EYG YAPI VE YATIRIM ANONİM ŐİRKETİ V	-	1/1	0.00	0.00	Ticaret Őirketlerine Ayni Sermaye Konulması 13-10-2021 40997	-

MÜLKİYETE AİT REHİN BİLGİLERİ

İpotek						
Alacaklı	Müşterek Mi?	Borç	Faiz	Derece Sıra	Süre	Tesis Tarih - Yev
(SN:50069970) HÜSEYİN ÖZ : SALİH Oğlu KN:20804222224	Hayır	70000000.00 TL	FAİZSİZ	2/0		Ümraniye - 05-04-2017 16:11 - 10440
İpoteğin Konulduğu Hisse Bilgisi						
Taşınmaz	Hisse Pay/ Payda	Borçlu Malik	Malik Borç	Tescil Tarih - Yev	Terkin Sebebi Tarih Yev	
Ümraniye - A.DUDULLU - (Aktif) - 7450 Parsel - 109 nolu Bağ. Bölüm	1/1	(SN:8333302) EYG YAPI VE YATIRIM ANONİM ŞİRKETİ V	70000000.00 TL	Ümraniye - 05-04-2017 16:11 - 10440	-	

Bu belgeyi akıllı telefonunuzdan karekod tarama programları ile aşağıdaki barkodu taratarak;
veya Web Tapu anasayfasından (<https://webtapu.tkgm.gov.tr> adresinden) 4HRxPP6JQi kodunu Online İşlemler alanına yazarak doğrulayabilirsiniz.



Tapu Kaydı (Aktif Malikler için Detaylı - ŞBİ var)

TAPU KAYIT BİLGİSİ

Zemin Tipi:	Katlırtifaki	Ada/Parsel:	0/7450
Taşınmaz Kimlik No:	109040570	AT Yüzölçüm(m2):	18932.53
İl/İlçe:	İSTANBUL/ÜMRANIYE	Bağımsız Bölüm Nitelik:	DAİRE
Kurum Adı:	Ümraniye	Bağımsız Bölüm Brüt Yüzölçümü:	
Mahalle/Köy Adı:	A.DUDULLU	Bağımsız Bölüm Net Yüzölçümü:	
Mevkii:	ÇORBACIDERESİ KÖY YANI	Blok/Kat/Giriş/BBNo:	A/16//110
Cilt/Sayfa No:	163/16170	Arsa Pay/Payda:	320/110000
Kayıt Durum:	Aktif	Ana Taşınmaz Nitelik:	ARSA

TAŞINMAZA AİT ŞERH BEYAN İRTİFAK BİLGİLERİ

Ş/B/İ	Açıklama	Malik/Lehtar	Tesis Kurum Tarih-Yevmiye	Terkin Sebebi-Tarih-Yevmiye
Beyan	Yönetim Planı : 24/03/2020(Şablon: Yönetim Planının Belirtilmesi)		Ümraniye - 25-03-2020 16:42 - 13175	-

MÜLKİYET BİLGİLERİ

(Hisse) Sistem	Malik	El Birliği	Hisse Pay/	Metrekare	Toplam	Edinme	Terkin Sebebi-
----------------	-------	------------	------------	-----------	--------	--------	----------------

No		No	Payda		Metrekare	Sebebi-Tarih-Yevmiye	Tarih-Yevmiye
613663379	(SN:8333302) EYG YAPI VE YATIRIM ANONİM ŐİRKETİ V	-	1/1	0.00	0.00	Ticaret Őirketlerine Ayni Sermaye Konulması 13-10-2021 40997	-

MÜLKİYETE AİT REHİN BİLGİLERİ

İpotek

Alacaklı	Müşterek Mi?	Borç	Faiz	Derece Sıra	Süre	Tesis Tarih - Yev
(SN:31) TÜRKİYE HALK BANKASI A.Ş. VKN:4560004685	Evet	26004800.00 TL	%22 değişken	1/0	F.B.K.	Ümraniye - 25-11-2020 15:53 - 43084

İpoteğin Konulduğu Hisse Bilgisi

Taşınmaz	Hisse Pay/ Payda	Borçlu Malik	Malik Borç	Tescil Tarih - Yev	Terkin Sebebi Tarih Yev
Ümraniye - A.DUDULLU - (Aktif) - 7450 Parsel - 110 nolu Bağ. Bölüm	1/1	(SN:8333302) EYG YAPI VE YATIRIM ANONİM ŞİRKETİ V	26004800.00 TL	Ümraniye - 25-11-2020 15:53 - 43084	-

İpotek

Alacaklı	Müşterek Mi?	Borç	Faiz	Derece Sıra	Süre	Tesis Tarih - Yev
(SN:31) TÜRKİYE HALK BANKASI A.Ş. VKN:4560004685	Evet	50000000.00 TL	yıllık % 28	2/0	F.B.K.	Ümraniye - 02-12-2021 16:38 - 51071
İpoteğin Konulduğu Hisse Bilgisi						
Taşınmaz	Hisse Pay/ Payda	Borçlu Malik	Malik Borç	Tescil Tarih - Yev	Terkin Sebebi Tarih Yev	
Ümraniye - A.DUDULLU - (Aktif) - 7450 Parsel - 110 nolu Bağ. Bölüm	1/1	(SN:8333302) EYG YAPI VE YATIRIM ANONİM ŞİRKETİ V	50000000.00 TL	Ümraniye - 02-12-2021 16:38 - 51071	-	

Bu belgeyi akıllı telefonunuzdan karekod tarama programları ile aşağıdaki barkodu taratarak;

veya Web Tapu anasayfasından (<https://webtapu.tkgm.gov.tr> adresinden) M07yQpwQBJ_ kodunu Online İşlemler alanına yazarak doğrulayabilirsiniz.



Tapu Kaydı (Aktif Malikler için Detaylı - ŞBİ var)

TAPU KAYIT BİLGİSİ

Zemin Tipi:	Katlırtifaki	Ada/Parsel:	0/7450
Taşınmaz Kimlik No:	109040571	AT Yüzölçüm(m2):	18932.53
İl/İlçe:	İSTANBUL/ÜMRANIYE	Bağımsız Bölüm Nitelik:	DAİRE
Kurum Adı:	Ümraniye	Bağımsız Bölüm Brüt Yüzölçümü:	
Mahalle/Köy Adı:	A.DUDULLU	Bağımsız Bölüm Net Yüzölçümü:	
Mevkii:	ÇORBACIDERESİ KÖY YANI	Blok/Kat/Giriş/BBNo:	A/16//111
Cilt/Sayfa No:	163/16171	Arsa Pay/Payda:	258/110000
Kayıt Durum:	Aktif	Ana Taşınmaz Nitelik:	ARSA

TAŞINMAZA AİT ŞERH BEYAN İRTİFAK BİLGİLERİ

Ş/B/İ	Açıklama	Malik/Lehtar	Tesis Kurum Tarih-Yevmiye	Terkin Sebebi-Tarih-Yevmiye
Beyan	Yönetim Planı : 24/03/2020(Şablon: Yönetim Planının Belirtilmesi)		Ümraniye - 25-03-2020 16:42 - 13175	-

MÜLKİYET BİLGİLERİ

(Hisse) Sistem	Malik	El Birliği	Hisse Pay/	Metrekare	Toplam	Edinme	Terkin Sebebi-
----------------	-------	------------	------------	-----------	--------	--------	----------------

No		No	Payda		Metrekare	Sebebi-Tarih-Yevmiye	Tarih-Yevmiye
613663043	(SN:8333302) EYG YAPI VE YATIRIM ANONİM ŐİRKETİ V	-	1/1	0.00	0.00	Ticaret Őirketlerine Ayni Sermaye Konulması 13-10-2021 40997	-

MÜLKİYETE AİT REHİN BİLGİLERİ

İpotek

Alacaklı	Müşterek Mi?	Borç	Faiz	Derece Sıra	Süre	Tesis Tarih - Yev
(SN:50069970) HÜSEYİN ÖZ : SALİH Oğlu KN:20804222224	Evet	70000000.00 TL	FAİZSİZ	2/0		Ümraniye - 05-04-2017 16:11 - 10440
İpoteğin Konulduğu Hisse Bilgisi						
Taşınmaz	Hisse Pay/ Payda	Borçlu Malik	Malik Borç	Tescil Tarih - Yev	Terkin Sebebi Tarih Yev	
Ümraniye - A.DUDULLU - (Aktif) - 7450 Parsel - 111 nolu Bağ. Bölüm	1/1	(SN:8333302) EYG YAPI VE YATIRIM ANONİM ŞİRKETİ V	70000000.00 TL	Ümraniye - 05-04-2017 16:11 - 10440	-	

İpotek						
Alacaklı	Müşterek Mi?	Borç	Faiz	Derece Sıra	Süre	Tesis Tarih - Yev
(SN:4123) TÜRKİYE VAKIFLAR BANKASI T.A.O. VKN:9220034970	Evet	50000000.00 TL	%17. değişken	1/0	F.B.K.	Ümraniye - 06-07-2020 15:50 - 20739
İpoteğin Konulduğu Hisse Bilgisi						
Taşınmaz	Hisse Pay/ Payda	Borçlu Malik	Malik Borç	Tescil Tarih - Yev	Terkin Sebebi Tarih Yev	
Ümraniye - A.DUDULLU - (Aktif) - 7450 Parsel - 111 nolu Bağ. Bölüm	1/1	(SN:8333302) EYG YAPI VE YATIRIM ANONİM ŞİRKETİ V	50000000.00 TL	Ümraniye - 06-07-2020 15:50 - 20739	-	

Bu belgeyi akıllı telefonunuzdan karekod tarama programları ile aşağıdaki barkodu taratarak;
veya Web Tapu anasayfasından (<https://webtapu.tkgm.gov.tr> adresinden) RIX5exZndb kodunu Online İşlemler alanına yazarak doğrulayabilirsiniz.



Tapu Kaydı (Aktif Malikler için Detaylı - ŞBİ var)

TAPU KAYIT BİLGİSİ

Zemin Tipi:	Katlırtifaki	Ada/Parsel:	0/7450
Taşınmaz Kimlik No:	109040572	AT Yüzölçüm(m2):	18932.53
İl/İlçe:	İSTANBUL/ÜMRANIYE	Bağımsız Bölüm Nitelik:	DAİRE
Kurum Adı:	Ümraniye	Bağımsız Bölüm Brüt Yüzölçümü:	
Mahalle/Köy Adı:	A.DUDULLU	Bağımsız Bölüm Net Yüzölçümü:	
Mevkii:	ÇORBACIDERESİ KÖY YANI	Blok/Kat/Giriş/BBNo:	A/16//112
Cilt/Sayfa No:	163/16172	Arsa Pay/Payda:	170/110000
Kayıt Durum:	Aktif	Ana Taşınmaz Nitelik:	ARSA

TAŞINMAZA AİT ŞERH BEYAN İRTİFAK BİLGİLERİ

Ş/B/İ	Açıklama	Malik/Lehtar	Tesis Kurum Tarih-Yevmiye	Terkin Sebebi-Tarih-Yevmiye
Beyan	Yönetim Planı : 24/03/2020(Şablon: Yönetim Planının Belirtilmesi)		Ümraniye - 25-03-2020 16:42 - 13175	-

MÜLKİYET BİLGİLERİ

(Hisse) Sistem	Malik	El Birliği	Hisse Pay/	Metrekare	Toplam	Edinme	Terkin Sebebi-
----------------	-------	------------	------------	-----------	--------	--------	----------------

No		No	Payda		Metrekare	Sebebi-Tarih-Yevmiye	Tarih-Yevmiye
612583958	(SN:8330769) EYG YAPI VE YATIRIM ANONİM ŐİRKETİ V	-	1/1	0.00	0.00	Satıő 08-10-2021 40053	-

Bu belgeyi akıllı telefonunuzdan karekod tarama programları ile aőağıdaki barkodu taratarak;
veya Web Tapu anasayfasından (<https://webtapu.tkgm.gov.tr> adresinden) 126NIEnmP5 kodunu Online İőlemler alanına yazarak doęrulayabilirsiniz.



Tapu Kaydı (Aktif Malikler için Detaylı - ŞBİ var)

TAPU KAYIT BİLGİSİ

Zemin Tipi:	Katlırtifaki	Ada/Parsel:	0/7450
Taşınmaz Kimlik No:	109040573	AT Yüzölçüm(m2):	18932.53
İl/İlçe:	İSTANBUL/ÜMRANIYE	Bağımsız Bölüm Nitelik:	DAİRE
Kurum Adı:	Ümraniye	Bağımsız Bölüm Brüt Yüzölçümü:	
Mahalle/Köy Adı:	A.DUDULLU	Bağımsız Bölüm Net Yüzölçümü:	
Mevkii:	ÇORBACIDERESİ KÖY YANI	Blok/Kat/Giriş/BBNo:	A/16//113
Cilt/Sayfa No:	163/16173	Arsa Pay/Payda:	326/110000
Kayıt Durum:	Aktif	Ana Taşınmaz Nitelik:	ARSA

TAŞINMAZA AİT ŞERH BEYAN İRTİFAK BİLGİLERİ

Ş/B/İ	Açıklama	Malik/Lehtar	Tesis Kurum Tarih-Yevmiye	Terkin Sebebi-Tarih-Yevmiye
Beyan	Yönetim Planı : 24/03/2020(Şablon: Yönetim Planının Belirtilmesi)		Ümraniye - 25-03-2020 16:42 - 13175	-

MÜLKİYET BİLGİLERİ

(Hisse) Sistem	Malik	El Birliği	Hisse Pay/	Metrekare	Toplam	Edinme	Terkin Sebebi-
----------------	-------	------------	------------	-----------	--------	--------	----------------

No		No	Payda		Metrekare	Sebebi-Tarih-Yevmiye	Tarih-Yevmiye
612584005	(SN:8330769) EYG YAPI VE YATIRIM ANONİM ŐİRKETİ V	-	1/1	0.00	0.00	Satıő 08-10-2021 40053	-

Bu belgeyi akıllı telefonunuzdan karekod tarama programları ile aőağıdaki barkodu taratarak;
veya Web Tapu anasayfasından (<https://webtapu.tkgm.gov.tr> adresinden) GyTTdvCvfB kodunu Online İőlemler alanına yazarak doęrulayabilirsiniz.





Tapu Kaydı (Aktif Malikler için Detaylı - ŞBİ var)

TAPU KAYIT BİLGİSİ

Zemin Tipi:	Katlırtifaki	Ada/Parsel:	0/7450
Taşınmaz Kimlik No:	109040575	AT Yüzölçüm(m2):	18932.53
İl/İlçe:	İSTANBUL/ÜMRANIYE	Bağımsız Bölüm Nitelik:	DUBLEKS DAİRE
Kurum Adı:	Ümraniye	Bağımsız Bölüm Brüt Yüzölçümü:	
Mahalle/Köy Adı:	A.DUDULLU	Bağımsız Bölüm Net Yüzölçümü:	
Mevkii:	ÇORBACIDERESİ KÖY YANI	Blok/Kat/Giriş/BBNo:	A/17.,18.//115
Cilt/Sayfa No:	163/16175	Arsa Pay/Payda:	486/110000
Kayıt Durum:	Aktif	Ana Taşınmaz Nitelik:	ARSA

TAŞINMAZA AİT ŞERH BEYAN İRTİFAK BİLGİLERİ

Ş/B/İ	Açıklama	Malik/Lehtar	Tesis Kurum Tarih-Yevmiye	Terkin Sebebi-Tarih-Yevmiye
Beyan	Yönetim Planı : 24/03/2020(Şablon: Yönetim Planının Belirtilmesi)		Ümraniye - 25-03-2020 16:42 - 13175	-

MÜLKİYET BİLGİLERİ

(Hisse) Sistem	Malik	El Birliği	Hisse Pay/	Metrekare	Toplam	Edinme	Terkin Sebebi-
----------------	-------	------------	------------	-----------	--------	--------	----------------

No		No	Payda		Metrekare	Sebebi-Tarih-Yevmiye	Tarih-Yevmiye
612584017	(SN:8330769) EYG YAPI VE YATIRIM ANONİM ŞİRKETİ V	-	1/1	0.00	0.00	Satış 08-10-2021 40053	-

MÜLKİYETE AİT ŞERH BEYAN İRTİFAK BİLGİLERİ

Ş/B/i	Açıklama	Kısıtlı Malik (Hisse) Ad Soyad	Malik/Lehtar	Tesis Kurum Tarih-Yevmiye	Terkin Sebebi-Tarih-Yevmiye
Serh	Satış vaadi vardır. Vaad Bedeli : 8714021.5 TL .	EYG YAPI VE YATIRIM ANONİM ŞİRKETİ VKN	(SN:187428995) MARYAM MIRZAEI : MAHBOOB Kızı KN:99174913766, (SN:187435817) KOBRA HOSSEINPOUR : EGHBAL Kızı KN:99690903746	Ümraniye - 10-06-2022 12:04 - 28196	
Beyan	Türk Vatandaşlığı Kanununun uygulanmasına ilişkin yönetmeliğin 20 nci maddesi kapsamında [][] yönünde taahhüdü vardır.	EYG YAPI VE YATIRIM ANONİM ŞİRKETİ VKN		Ümraniye - 10-06-2022 12:04 - 28196	

Bu belgeyi akıllı telefonunuzdan karekod tarama programları ile aşağıdaki barkodu taratarak;

veya Web Tapu anasayfasından (<https://webtapu.tkgm.gov.tr> adresinden) IgYI_gTUs- kodunu Online İşlemler alanına yazarak doğrulayabilirsiniz.



Tapu Kaydı (Aktif Malikler için Detaylı - ŞBİ var)

TAPU KAYIT BİLGİSİ

Zemin Tipi:	Katlırtifaki	Ada/Parsel:	0/7450
Taşınmaz Kimlik No:	109040576	AT Yüzölçüm(m2):	18932.53
İl/İlçe:	İSTANBUL/ÜMRANIYE	Bağımsız Bölüm Nitelik:	DUBLEKS DAİRE
Kurum Adı:	Ümraniye	Bağımsız Bölüm Brüt Yüzölçümü:	
Mahalle/Köy Adı:	A.DUDULLU	Bağımsız Bölüm Net Yüzölçümü:	
Mevkii:	ÇORBACIDERESİ KÖY YANI	Blok/Kat/Giriş/BBNo:	A/17.,18.//116
Cilt/Sayfa No:	163/16176	Arsa Pay/Payda:	352/110000
Kayıt Durum:	Aktif	Ana Taşınmaz Nitelik:	ARSA

TAŞINMAZA AİT ŞERH BEYAN İRTİFAK BİLGİLERİ

Ş/B/İ	Açıklama	Malik/Lehtar	Tesis Kurum Tarih-Yevmiye	Terkin Sebebi-Tarih-Yevmiye
Beyan	Yönetim Planı : 24/03/2020(Şablon: Yönetim Planının Belirtilmesi)		Ümraniye - 25-03-2020 16:42 - 13175	-

MÜLKİYET BİLGİLERİ

(Hisse) Sistem	Malik	El Birliği	Hisse Pay/	Metrekare	Toplam	Edinme	Terkin Sebebi-
----------------	-------	------------	------------	-----------	--------	--------	----------------

No		No	Payda		Metrekare	Sebebi-Tarih-Yevmiye	Tarih-Yevmiye
612584010	(SN:8330769) EYG YAPI VE YATIRIM ANONİM ŐİRKETİ V	-	1/1	0.00	0.00	Satıő 08-10-2021 40053	-

Bu belgeyi akıllı telefonunuzdan karekod tarama programları ile aőağıdaki barkodu taratarak;
veya Web Tapu anasayfasından (<https://webtapu.tkgm.gov.tr> adresinden) dz0FX7AwxU kodunu Online İőlemler alanına yazarak doęrulayabilirsiniz.



Tapu Kaydı (Aktif Malikler için Detaylı - ŞBİ var)

TAPU KAYIT BİLGİSİ

Zemin Tipi:	Katlırtifaki	Ada/Parsel:	0/7450
Taşınmaz Kimlik No:	109040577	AT Yüzölçüm(m2):	18932.53
İl/İlçe:	İSTANBUL/ÜMRANIYE	Bağımsız Bölüm Nitelik:	DUBLEKS DAİRE
Kurum Adı:	Ümraniye	Bağımsız Bölüm Brüt Yüzölçümü:	
Mahalle/Köy Adı:	A.DUDULLU	Bağımsız Bölüm Net Yüzölçümü:	
Mevkii:	ÇORBACIDERESİ KÖY YANI	Blok/Kat/Giriş/BBNo:	A/17.,18.//117
Cilt/Sayfa No:	163/16177	Arsa Pay/Payda:	350/110000
Kayıt Durum:	Aktif	Ana Taşınmaz Nitelik:	ARSA

TAŞINMAZA AİT ŞERH BEYAN İRTİFAK BİLGİLERİ

Ş/B/İ	Açıklama	Malik/Lehtar	Tesis Kurum Tarih-Yevmiye	Terkin Sebebi-Tarih-Yevmiye
Beyan	Yönetim Planı : 24/03/2020(Şablon: Yönetim Planının Belirtilmesi)		Ümraniye - 25-03-2020 16:42 - 13175	-

MÜLKİYET BİLGİLERİ

(Hisse) Sistem	Malik	El Birliği	Hisse Pay/	Metrekare	Toplam	Edinme	Terkin Sebebi-
----------------	-------	------------	------------	-----------	--------	--------	----------------

No		No	Payda		Metrekare	Sebebi-Tarih-Yevmiye	Tarih-Yevmiye
612584009	(SN:8330769) EYG YAPI VE YATIRIM ANONİM ŐİRKETİ V	-	1/1	0.00	0.00	Satıő 08-10-2021 40053	-

Bu belgeyi akıllı telefonunuzdan karekod tarama programları ile aőağıdaki barkodu taratarak;
veya Web Tapu anasayfasından (<https://webtapu.tkgm.gov.tr> adresinden) OJYCzzpNb6 kodunu Online İőlemler alanına yazarak doęrulayabilirsiniz.



Tapu Kaydı (Aktif Malikler için Detaylı - ŞBİ var)

TAPU KAYIT BİLGİSİ

Zemin Tipi:	Katlırtifaki	Ada/Parsel:	0/7450
Taşınmaz Kimlik No:	109040578	AT Yüzölçüm(m2):	18932.53
İl/İlçe:	İSTANBUL/ÜMRANIYE	Bağımsız Bölüm Nitelik:	DUBLEKS DAİRE
Kurum Adı:	Ümraniye	Bağımsız Bölüm Brüt Yüzölçümü:	
Mahalle/Köy Adı:	A.DUDULLU	Bağımsız Bölüm Net Yüzölçümü:	
Mevkii:	ÇORBACIDERESİ KÖY YANI	Blok/Kat/Giriş/BBNo:	A/17.,18.//118
Cilt/Sayfa No:	163/16178	Arsa Pay/Payda:	332/110000
Kayıt Durum:	Aktif	Ana Taşınmaz Nitelik:	ARSA

TAŞINMAZA AİT ŞERH BEYAN İRTİFAK BİLGİLERİ

Ş/B/İ	Açıklama	Malik/Lehtar	Tesis Kurum Tarih-Yevmiye	Terkin Sebebi-Tarih-Yevmiye
Beyan	Yönetim Planı : 24/03/2020(Şablon: Yönetim Planının Belirtilmesi)		Ümraniye - 25-03-2020 16:42 - 13175	-

MÜLKİYET BİLGİLERİ

(Hisse) Sistem	Malik	El Birliği	Hisse Pay/	Metrekare	Toplam	Edinme	Terkin Sebebi-
----------------	-------	------------	------------	-----------	--------	--------	----------------

No		No	Payda		Metrekare	Sebebi-Tarih-Yevmiye	Tarih-Yevmiye
613663413	(SN:8333302) EYG YAPI VE YATIRIM ANONİM ŐİRKETİ V	-	1/1	0.00	0.00	Ticaret Őirketlerine Ayni Sermaye Konulması 13-10-2021 40997	-

Bu belgeyi akıllı telefonunuzdan karekod tarama programları ile aŐağıdaki barkodu taratarak;
veya Web Tapu anasayfasından (<https://webtapu.tkgm.gov.tr> adresinden) 7Ad3-6j4RX kodunu Online İŐlemler alanına yazarak doęrulayabilirsiniz.





Tapu Kaydı (Aktif Malikler için Detaylı - ŞBİ var)

TAPU KAYIT BİLGİSİ

Zemin Tipi:	Katlırtifaki	Ada/Parsel:	0/7450
Taşınmaz Kimlik No:	109040574	AT Yüzölçüm(m2):	18932.53
İl/İlçe:	İSTANBUL/ÜMRANIYE	Bağımsız Bölüm Nitelik:	DAİRE
Kurum Adı:	Ümraniye	Bağımsız Bölüm Brüt Yüzölçümü:	
Mahalle/Köy Adı:	A.DUDULLU	Bağımsız Bölüm Net Yüzölçümü:	
Mevkii:	ÇORBACIDERESİ KÖY YANI	Blok/Kat/Giriş/BBNo:	A/17//114
Cilt/Sayfa No:	163/16174	Arsa Pay/Payda:	414/110000
Kayıt Durum:	Aktif	Ana Taşınmaz Nitelik:	ARSA

TAŞINMAZA AİT ŞERH BEYAN İRTİFAK BİLGİLERİ

Ş/B/İ	Açıklama	Malik/Lehtar	Tesis Kurum Tarih-Yevmiye	Terkin Sebebi-Tarih-Yevmiye
Beyan	Yönetim Planı : 24/03/2020(Şablon: Yönetim Planının Belirtilmesi)		Ümraniye - 25-03-2020 16:42 - 13175	-

MÜLKİYET BİLGİLERİ

(Hisse) Sistem	Malik	El Birliği	Hisse Pay/	Metrekare	Toplam	Edinme	Terkin Sebebi-
----------------	-------	------------	------------	-----------	--------	--------	----------------

No		No	Payda		Metrekare	Sebebi-Tarih-Yevmiye	Tarih-Yevmiye
613663551	(SN:8333302) EYG YAPI VE YATIRIM ANONİM ŐİRKETİ V	-	1/1	0.00	0.00	Ticaret Őirketlerine Ayni Sermaye Konulması 13-10-2021 40997	-

MÜLKİYETE AİT REHİN BİLGİLERİ

İpotek

Alacaklı	Müşterek Mi?	Borç	Faiz	Derece Sıra	Süre	Tesis Tarih - Yev
(SN:50069970) HÜSEYİN ÖZ : SALİH Oğlu KN:20804222224	Evet	70000000.00 TL	FAİZSİZ	2/0		Ümraniye - 05-04-2017 16:11 - 10440
İpoteğin Konulduğu Hisse Bilgisi						
Taşınmaz	Hisse Pay/ Payda	Borçlu Malik	Malik Borç	Tescil Tarih - Yev	Terkin Sebebi Tarih Yev	
Ümraniye - A.DUDULLU - (Aktif) - 7450 Parsel - 114 nolu Bağ. Bölüm	1/1	(SN:8333302) EYG YAPI VE YATIRIM ANONİM ŞİRKETİ V	70000000.00 TL	Ümraniye - 05-04-2017 16:11 - 10440	-	

İpotek

Alacaklı	Müşterek Mi?	Borç	Faiz	Derece Sıra	Süre	Tesis Tarih - Yev
(SN:4123) TÜRKİYE VAKIFLAR BANKASI T.A.O. VKN:9220034970	Evet	50000000.00 TL	%17. değişken	1/0	F.B.K.	Ümraniye - 06-07-2020 15:50 - 20739
İpoteğin Konulduğu Hisse Bilgisi						
Taşınmaz	Hisse Pay/ Payda	Borçlu Malik	Malik Borç	Tescil Tarih - Yev	Terkin Sebebi Tarih Yev	
Ümraniye - A.DUDULLU - (Aktif) - 7450 Parsel - 114 nolu Bağ. Bölüm	1/1	(SN:8333302) EYG YAPI VE YATIRIM ANONİM ŞİRKETİ V	50000000.00 TL	Ümraniye - 06-07-2020 15:50 - 20739	-	

Bu belgeyi akıllı telefonunuzdan karekod tarama programları ile aşağıdaki barkodu taratarak;

veya Web Tapu anasayfasından (<https://webtapu.tkgm.gov.tr> adresinden) t_7VjVCoJe kodunu Online İşlemler alanına yazarak doğrulayabilirsiniz.



Tapu Kaydı (Aktif Malikler için Detaylı - ŞBİ var)

TAPU KAYIT BİLGİSİ

Zemin Tipi:	Katlırtifaki	Ada/Parsel:	0/7450
Taşınmaz Kimlik No:	109040579	AT Yüzölçüm(m2):	18932.53
İl/İlçe:	İSTANBUL/ÜMRANIYE	Bağımsız Bölüm Nitelik:	DAİRE
Kurum Adı:	Ümraniye	Bağımsız Bölüm Brüt Yüzölçümü:	
Mahalle/Köy Adı:	A.DUDULLU	Bağımsız Bölüm Net Yüzölçümü:	
Mevkii:	ÇORBACIDERESİ KÖY YANI	Blok/Kat/Giriş/BBNo:	A/18./119
Cilt/Sayfa No:	163/16179	Arsa Pay/Payda:	300/110000
Kayıt Durum:	Aktif	Ana Taşınmaz Nitelik:	ARSA

TAŞINMAZA AİT ŞERH BEYAN İRTİFAK BİLGİLERİ

Ş/B/İ	Açıklama	Malik/Lehtar	Tesis Kurum Tarih-Yevmiye	Terkin Sebebi-Tarih-Yevmiye
Beyan	Yönetim Planı : 24/03/2020(Şablon: Yönetim Planının Belirtilmesi)		Ümraniye - 25-03-2020 16:42 - 13175	-

MÜLKİYET BİLGİLERİ

(Hisse) Sistem	Malik	El Birliği	Hisse Pay/	Metrekare	Toplam	Edinme	Terkin Sebebi-
----------------	-------	------------	------------	-----------	--------	--------	----------------

No		No	Payda		Metrekare	Sebebi-Tarih-Yevmiye	Tarih-Yevmiye
613663279	(SN:8333302) EYG YAPI VE YATIRIM ANONİM ŐİRKETİ V	-	1/1	0.00	0.00	Ticaret Őirketlerine Ayni Sermaye Konulması 13-10-2021 40997	-

MÜLKİYETE AİT REHİN BİLGİLERİ

İpotek

Alacaklı	Müşterek Mi?	Borç	Faiz	Derece Sıra	Süre	Tesis Tarih - Yev
(SN:50069970) HÜSEYİN ÖZ : SALİH Oğlu KN:20804222224	Evet	70000000.00 TL	FAİZSİZ	2/0		Ümraniye - 05-04-2017 16:11 - 10440
İpoteğin Konulduğu Hisse Bilgisi						
Taşınmaz	Hisse Pay/ Payda	Borçlu Malik	Malik Borç	Tescil Tarih - Yev	Terkin Sebebi Tarih Yev	
Ümraniye - A.DUDULLU - (Aktif) - 7450 Parsel - 119 nolu Bağ. Bölüm	1/1	(SN:8333302) EYG YAPI VE YATIRIM ANONİM ŞİRKETİ V	70000000.00 TL	Ümraniye - 05-04-2017 16:11 - 10440	-	

İpotek

Alacaklı	Müşterek Mi?	Borç	Faiz	Derece Sıra	Süre	Tesis Tarih - Yev
(SN:4123) TÜRKİYE VAKIFLAR BANKASI T.A.O. VKN:9220034970	Evet	50000000.00 TL	%17. değişken	1/0	F.B.K.	Ümraniye - 06-07-2020 15:50 - 20739
İpoteğin Konulduğu Hisse Bilgisi						
Taşınmaz	Hisse Pay/ Payda	Borçlu Malik	Malik Borç	Tescil Tarih - Yev	Terkin Sebebi Tarih Yev	
Ümraniye - A.DUDULLU - (Aktif) - 7450 Parsel - 119 nolu Bağ. Bölüm	1/1	(SN:8333302) EYG YAPI VE YATIRIM ANONİM ŞİRKETİ V	50000000.00 TL	Ümraniye - 06-07-2020 15:50 - 20739	-	

Bu belgeyi akıllı telefonunuzdan karekod tarama programları ile aşağıdaki barkodu taratarak;

veya Web Tapu anasayfasından (<https://webtapu.tkgm.gov.tr> adresinden) VgBRK_a0GD kodunu Online İşlemler alanına yazarak doğrulayabilirsiniz.



Tapu Kaydı (Aktif Malikler için Detaylı - ŞBİ var)

TAPU KAYIT BİLGİSİ

Zemin Tipi:	Katlırtifaki	Ada/Parsel:	0/7450
Taşınmaz Kimlik No:	109040463	AT Yüzölçüm(m2):	18932.53
İl/İlçe:	İSTANBUL/ÜMRANIYE	Bağımsız Bölüm Nitelik:	DUBLEKS DAİRE
Kurum Adı:	Ümraniye	Bağımsız Bölüm Brüt Yüzölçümü:	
Mahalle/Köy Adı:	A.DUDULLU	Bağımsız Bölüm Net Yüzölçümü:	
Mevkii:	ÇORBACIDERESİ KÖY YANI	Blok/Kat/Giriş/BBNo:	A/ZEMİN KAT- 1.KAT//3
Cilt/Sayfa No:	162/16063	Arsa Pay/Payda:	470/110000
Kayıt Durum:	Aktif	Ana Taşınmaz Nitelik:	ARSA

TAŞINMAZA AİT ŞERH BEYAN İRTİFAK BİLGİLERİ

Ş/B/İ	Açıklama	Malik/Lehtar	Tesis Kurum Tarih-Yevmiye	Terkin Sebebi-Tarih-Yevmiye
Beyan	Yönetim Planı : 24/03/2020(Şablon: Yönetim Planının Belirtilmesi)		Ümraniye - 25-03-2020 16:42 - 13175	-

MÜLKİYET BİLGİLERİ

(Hisse) Sistem	Malik	El Birliği	Hisse Pay/	Metrekare	Toplam	Edinme	Terkin Sebebi-
----------------	-------	------------	------------	-----------	--------	--------	----------------

No		No	Payda		Metrekare	Sebebi-Tarih-Yevmiye	Tarih-Yevmiye
613663600	(SN:8333302) EYG YAPI VE YATIRIM ANONİM ŐİRKETİ V	-	1/1	0.00	0.00	Ticaret Őirketlerine Ayni Sermaye Konulması 13-10-2021 40997	-

Bu belgeyi akıllı telefonunuzdan karekod tarama programları ile aŐağıdaki barkodu taratarak;
veya Web Tapu anasayfasından (<https://webtapu.tkgm.gov.tr> adresinden) EBoqog0UJG kodunu Online İŐlemler alanına yazarak doęrulayabilirsiniz.



Tapu Kaydı (Aktif Malikler için Detaylı - ŞBİ var)

TAPU KAYIT BİLGİSİ

Zemin Tipi:	Katlırtifaki	Ada/Parsel:	0/7450
Taşınmaz Kimlik No:	109040464	AT Yüzölçüm(m2):	18932.53
İl/İlçe:	İSTANBUL/ÜMRANIYE	Bağımsız Bölüm Nitelik:	DUBLEKS DAİRE
Kurum Adı:	Ümraniye	Bağımsız Bölüm Brüt Yüzölçümü:	
Mahalle/Köy Adı:	A.DUDULLU	Bağımsız Bölüm Net Yüzölçümü:	
Mevkii:	ÇORBACIDERESİ KÖY YANI	Blok/Kat/Giriş/BBNo:	A/ZEMİN KAT- 1.KAT//4
Cilt/Sayfa No:	162/16064	Arsa Pay/Payda:	410/110000
Kayıt Durum:	Aktif	Ana Taşınmaz Nitelik:	ARSA

TAŞINMAZA AİT ŞERH BEYAN İRTİFAK BİLGİLERİ

Ş/B/İ	Açıklama	Malik/Lehtar	Tesis Kurum Tarih-Yevmiye	Terkin Sebebi-Tarih-Yevmiye
Beyan	Yönetim Planı : 24/03/2020(Şablon: Yönetim Planının Belirtilmesi)		Ümraniye - 25-03-2020 16:42 - 13175	-

MÜLKİYET BİLGİLERİ

(Hisse) Sistem	Malik	El Birliği	Hisse Pay/	Metrekare	Toplam	Edinme	Terkin Sebebi-
----------------	-------	------------	------------	-----------	--------	--------	----------------

No		No	Payda		Metrekare	Sebebi-Tarih-Yevmiye	Tarih-Yevmiye
613663546	(SN:8333302) EYG YAPI VE YATIRIM ANONİM ŐİRKETİ V	-	1/1	0.00	0.00	Ticaret Őirketlerine Ayni Sermaye Konulması 13-10-2021 40997	-

MÜLKİYETE AİT REHİN BİLGİLERİ

İpotek

Alacaklı	Müşterek Mi?	Borç	Faiz	Derece Sıra	Süre	Tesis Tarih - Yev
(SN:50069970) HÜSEYİN ÖZ : SALİH Oğlu KN:20804222224	Hayır	70000000.00 TL	FAİZSİZ	2/0		Ümraniye - 05-04-2017 16:11 - 10440
İpoteğin Konulduğu Hisse Bilgisi						
Taşınmaz	Hisse Pay/ Payda	Borçlu Malik	Malik Borç	Tescil Tarih - Yev	Terkin Sebebi Tarih Yev	
Ümraniye - A.DUDULLU - (Aktif) - 7450 Parsel - 4 nolu Bağ. Bölüm	1/1	(SN:8333302) EYG YAPI VE YATIRIM ANONİM ŞİRKETİ V	70000000.00 TL	Ümraniye - 05-04-2017 16:11 - 10440	-	

Bu belgeyi akıllı telefonunuzdan karekod tarama programları ile aşağıdaki barkodu taratarak;

veya Web Tapu anasayfasından (<https://webtapu.tkgm.gov.tr> adresinden) **tyqIAN97zV** kodunu Online İşlemler alanına yazarak doğrulayabilirsiniz.



Tapu Kaydı (Aktif Malikler için Detaylı - ŞBİ var)

TAPU KAYIT BİLGİSİ

Zemin Tipi:	Katlırtifaki	Ada/Parsel:	0/7450
Taşınmaz Kimlik No:	109040461	AT Yüzölçüm(m2):	18932.53
İl/İlçe:	İSTANBUL/ÜMRANIYE	Bağımsız Bölüm Nitelik:	DAİRE
Kurum Adı:	Ümraniye	Bağımsız Bölüm Brüt Yüzölçümü:	
Mahalle/Köy Adı:	A.DUDULLU	Bağımsız Bölüm Net Yüzölçümü:	
Mevkii:	ÇORBACIDERESİ KÖY YANI	Blok/Kat/Giriş/BBNo:	A/ZEMİN//1
Cilt/Sayfa No:	162/16061	Arsa Pay/Payda:	424/110000
Kayıt Durum:	Aktif	Ana Taşınmaz Nitelik:	ARSA

TAŞINMAZA AİT ŞERH BEYAN İRTİFAK BİLGİLERİ

Ş/B/İ	Açıklama	Malik/Lehtar	Tesis Kurum Tarih-Yevmiye	Terkin Sebebi-Tarih-Yevmiye
Beyan	Yönetim Planı : 24/03/2020(Şablon: Yönetim Planının Belirtilmesi)		Ümraniye - 25-03-2020 16:42 - 13175	-

MÜLKİYET BİLGİLERİ

(Hisse) Sistem	Malik	El Birliği	Hisse Pay/	Metrekare	Toplam	Edinme	Terkin Sebebi-
----------------	-------	------------	------------	-----------	--------	--------	----------------

No		No	Payda		Metrekare	Sebebi-Tarih-Yevmiye	Tarih-Yevmiye
613663561	(SN:8333302) EYG YAPI VE YATIRIM ANONİM ŐİRKETİ V	-	1/1	0.00	0.00	Ticaret Őirketlerine Ayni Sermaye Konulması 13-10-2021 40997	-

MÜLKİYETE AİT REHİN BİLGİLERİ

İpotek

Alacaklı	Müşterek Mi?	Borç	Faiz	Derece Sıra	Süre	Tesis Tarih - Yev
(SN:31) TÜRKİYE HALK BANKASI A.Ş. VKN:4560004685	Evet	26004800.00 TL	%22 değişken	1/0	F.B.K.	Ümraniye - 25-11-2020 15:53 - 43084

İpoteğin Konulduğu Hisse Bilgisi

Taşınmaz	Hisse Pay/ Payda	Borçlu Malik	Malik Borç	Tescil Tarih - Yev	Terkin Sebebi Tarih Yev
Ümraniye - A.DUDULLU - (Aktif) - 7450 Parsel - 1 nolu Bağ. Bölüm	1/1	(SN:8333302) EYG YAPI VE YATIRIM ANONİM ŞİRKETİ V	26004800.00 TL	Ümraniye - 25-11-2020 15:53 - 43084	-

İpotek

Alacaklı	Müşterek Mi?	Borç	Faiz	Derece Sıra	Süre	Tesis Tarih - Yev
(SN:31) TÜRKİYE HALK BANKASI A.Ş. VKN:4560004685	Evet	50000000.00 TL	yıllık % 28	2/0	F.B.K.	Ümraniye - 02-12-2021 16:38 - 51071

İpoteğin Konulduğu Hisse Bilgisi

Taşınmaz	Hisse Pay/ Payda	Borçlu Malik	Malik Borç	Tescil Tarih - Yev	Terkin Sebebi Tarih Yev
Ümraniye - A.DUDULLU - (Aktif) - 7450 Parsel - 1 nolu Bağ. Bölüm	1/1	(SN:8333302) EYG YAPI VE YATIRIM ANONİM ŞİRKETİ V	50000000.00 TL	Ümraniye - 02-12-2021 16:38 - 51071	-

Bu belgeyi akıllı telefonunuzdan karekod tarama programları ile aşağıdaki barkodu taratarak;

veya Web Tapu anasayfasından (<https://webtapu.tkgm.gov.tr> adresinden) ZVQJK2w8gZ4 kodunu Online İşlemler alanına yazarak doğrulayabilirsiniz.



Tapu Kaydı (Aktif Malikler için Detaylı - ŞBİ var)

TAPU KAYIT BİLGİSİ

Zemin Tipi:	Katlırtifaki	Ada/Parsel:	0/7450
Taşınmaz Kimlik No:	109040464	AT Yüzölçüm(m2):	18932.53
İl/İlçe:	İSTANBUL/ÜMRANIYE	Bağımsız Bölüm Nitelik:	DUBLEKS DAİRE
Kurum Adı:	Ümraniye	Bağımsız Bölüm Brüt Yüzölçümü:	
Mahalle/Köy Adı:	A.DUDULLU	Bağımsız Bölüm Net Yüzölçümü:	
Mevkii:	ÇORBACIDERESİ KÖY YANI	Blok/Kat/Giriş/BBNo:	A/ZEMİN KAT- 1.KAT//4
Cilt/Sayfa No:	162/16064	Arsa Pay/Payda:	410/110000
Kayıt Durum:	Aktif	Ana Taşınmaz Nitelik:	ARSA

TAŞINMAZA AİT ŞERH BEYAN İRTİFAK BİLGİLERİ

Ş/B/İ	Açıklama	Malik/Lehtar	Tesis Kurum Tarih-Yevmiye	Terkin Sebebi-Tarih-Yevmiye
Beyan	Yönetim Planı : 24/03/2020(Şablon: Yönetim Planının Belirtilmesi)		Ümraniye - 25-03-2020 16:42 - 13175	-

MÜLKİYET BİLGİLERİ

(Hisse) Sistem	Malik	El Birliği	Hisse Pay/	Metrekare	Toplam	Edinme	Terkin Sebebi-
----------------	-------	------------	------------	-----------	--------	--------	----------------

No		No	Payda		Metrekare	Sebebi-Tarih-Yevmiye	Tarih-Yevmiye
613663546	(SN:8333302) EYG YAPI VE YATIRIM ANONİM ŐİRKETİ V	-	1/1	0.00	0.00	Ticaret Őirketlerine Ayni Sermaye Konulması 13-10-2021 40997	-

MÜLKİYETE AİT REHİN BİLGİLERİ

İpotek

Alacaklı	Müşterek Mi?	Borç	Faiz	Derece Sıra	Süre	Tesis Tarih - Yev
(SN:50069970) HÜSEYİN ÖZ : SALİH Oğlu KN:20804222224	Hayır	70000000.00 TL	FAİZSİZ	2/0		Ümraniye - 05-04-2017 16:11 - 10440
İpoteğin Konulduğu Hisse Bilgisi						
Taşınmaz	Hisse Pay/ Payda	Borçlu Malik	Malik Borç	Tescil Tarih - Yev	Terkin Sebebi Tarih Yev	
Ümraniye - A.DUDULLU - (Aktif) - 7450 Parsel - 4 nolu Bağ. Bölüm	1/1	(SN:8333302) EYG YAPI VE YATIRIM ANONİM ŞİRKETİ V	70000000.00 TL	Ümraniye - 05-04-2017 16:11 - 10440	-	

Bu belgeyi akıllı telefonunuzdan karekod tarama programları ile aşağıdaki barkodu taratarak;

veya Web Tapu anasayfasından (<https://webtapu.tkgm.gov.tr> adresinden) **ycEtqRMCmT** kodunu Online İşlemler alanına yazarak doğrulayabilirsiniz.



Tapu Kaydı (Aktif Malikler için Detaylı - ŞBİ var)

TAPU KAYIT BİLGİSİ

Zemin Tipi:	Katlırtifaki	Ada/Parsel:	0/7450
Taşınmaz Kimlik No:	109040466	AT Yüzölçüm(m2):	18932.53
İl/İlçe:	İSTANBUL/ÜMRANIYE	Bağımsız Bölüm Nitelik:	DUBLEKS DAİRE
Kurum Adı:	Ümraniye	Bağımsız Bölüm Brüt Yüzölçümü:	
Mahalle/Köy Adı:	A.DUDULLU	Bağımsız Bölüm Net Yüzölçümü:	
Mevkii:	ÇORBACIDERESİ KÖY YANI	Blok/Kat/Giriş/BBNo:	A/ZEMİN KAT- 1.KAT//6
Cilt/Sayfa No:	162/16066	Arsa Pay/Payda:	494/110000
Kayıt Durum:	Aktif	Ana Taşınmaz Nitelik:	ARSA

TAŞINMAZA AİT ŞERH BEYAN İRTİFAK BİLGİLERİ

Ş/B/İ	Açıklama	Malik/Lehtar	Tesis Kurum Tarih-Yevmiye	Terkin Sebebi-Tarih-Yevmiye
Beyan	Yönetim Planı : 24/03/2020(Şablon: Yönetim Planının Belirtilmesi)		Ümraniye - 25-03-2020 16:42 - 13175	-

MÜLKİYET BİLGİLERİ

(Hisse) Sistem	Malik	El Birliği	Hisse Pay/	Metrekare	Toplam	Edinme	Terkin Sebebi-
----------------	-------	------------	------------	-----------	--------	--------	----------------

No		No	Payda		Metrekare	Sebebi-Tarih-Yevmiye	Tarih-Yevmiye
613663622	(SN:8333302) EYG YAPI VE YATIRIM ANONİM ŞİRKETİ V	-	1/1	0.00	0.00	Ticaret Şirketlerine Ayni Sermaye Konulması 13-10-2021 40997	-

MÜLKİYETE AİT REHİN BİLGİLERİ

İpotek

Alacaklı	Müşterek Mi?	Borç	Faiz	Derece Sıra	Süre	Tesis Tarih - Yev
(SN:258) AKBANK T.A.Ş. VKN:0150015264,(SN:258) AKBANK T.A.Ş. VKN:0150015264,(SN:258) AKBANK T.A.Ş. VKN:0150015264, (SN:258) AKBANK T.A.Ş. VKN:0150015264,(SN:258) AKBANK T.A.Ş. VKN:0150015264,(SN:258) AKBANK T.A.Ş. VKN:0150015264, (SN:258) AKBANK T.A.Ş. VKN:0150015264	Evet	23528250.00 TL	Yıllık %36	1/0	F.B.K.	Ümraniye - 05-04-2017 10:38 - 10328

İpoteğin Konulduğu Hisse Bilgisi

Taşınmaz	Hisse Pay/ Payda	Borçlu Malik	Malik Borç	Tescil Tarih - Yev	Terkin Sebebi Tarih Yev
Ümraniye - A.DUDULLU - (Aktif) - 7450 Parsel - 6 nolu Bağ. Bölüm	1/1	(SN:8333302) EYG YAPI VE YATIRIM ANONİM ŞİRKETİ V	23528250.00 TL	Ümraniye - 05-04-2017 10:38 - 10328	-

İpotek						
Alacaklı	Müşterek Mi?	Borç	Faiz	Derece Sıra	Süre	Tesis Tarih - Yev
(SN:50069970) HÜSEYİN ÖZ : SALİH Oğlu KN:20804222224	Evet	70000000.00 TL	FAİZSİZ	2/0		Ümraniye - 05-04-2017 16:11 - 10440
İpoteğin Konulduğu Hisse Bilgisi						
Taşınmaz	Hisse Pay/ Payda	Borçlu Malik	Malik Borç	Tescil Tarih - Yev	Terkin Sebebi Tarih Yev	
Ümraniye - A.DUDULLU - (Aktif) - 7450 Parsel - 6 nolu Bağ. Bölüm	1/1	(SN:8333302) EYG YAPI VE YATIRIM ANONİM ŞİRKETİ V	70000000.00 TL	Ümraniye - 05-04-2017 16:11 - 10440	-	

Bu belgeyi akıllı telefonunuzdan karekod tarama programları ile aşağıdaki barkodu taratarak;
veya Web Tapu anasayfasından (<https://webtapu.tkgm.gov.tr> adresinden) V3on_63Aqkj kodunu Online İşlemler alanına yazarak doğrulayabilirsiniz.



Tapu Kaydı (Aktif Malikler için Detaylı - ŞBİ var)

TAPU KAYIT BİLGİSİ

Zemin Tipi:	Katlırtifaki	Ada/Parsel:	0/7450
Taşınmaz Kimlik No:	109040462	AT Yüzölçüm(m2):	18932.53
İl/İlçe:	İSTANBUL/ÜMRANIYE	Bağımsız Bölüm Nitelik:	DAİRE
Kurum Adı:	Ümraniye	Bağımsız Bölüm Brüt Yüzölçümü:	
Mahalle/Köy Adı:	A.DUDULLU	Bağımsız Bölüm Net Yüzölçümü:	
Mevkii:	ÇORBACIDERESİ KÖY YANI	Blok/Kat/Giriş/BBNo:	A/ZEMİN//2
Cilt/Sayfa No:	162/16062	Arsa Pay/Payda:	446/110000
Kayıt Durum:	Aktif	Ana Taşınmaz Nitelik:	ARSA

TAŞINMAZA AİT ŞERH BEYAN İRTİFAK BİLGİLERİ

Ş/B/İ	Açıklama	Malik/Lehtar	Tesis Kurum Tarih-Yevmiye	Terkin Sebebi-Tarih-Yevmiye
Beyan	Yönetim Planı : 24/03/2020(Şablon: Yönetim Planının Belirtilmesi)		Ümraniye - 25-03-2020 16:42 - 13175	-

MÜLKİYET BİLGİLERİ

(Hisse) Sistem	Malik	El Birliği	Hisse Pay/	Metrekare	Toplam	Edinme	Terkin Sebebi-
----------------	-------	------------	------------	-----------	--------	--------	----------------

No		No	Payda		Metrekare	Sebebi-Tarih-Yevmiye	Tarih-Yevmiye
613663580	(SN:8333302) EYG YAPI VE YATIRIM ANONİM ŐİRKETİ V	-	1/1	0.00	0.00	Ticaret Őirketlerine Ayni Sermaye Konulması 13-10-2021 40997	-

Bu belgeyi akıllı telefonunuzdan karekod tarama programları ile aŐağıdaki barkodu taratarak;
veya Web Tapu anasayfasından (<https://webtapu.tkgm.gov.tr> adresinden) V-U06R1yxH kodunu Online İŐlemler alanına yazarak doęrulayabilirsiniz.



Tapu Kaydı (Aktif Malikler için Detaylı - ŞBİ var)

TAPU KAYIT BİLGİSİ

Zemin Tipi:	Katlırtifaki	Ada/Parsel:	0/7450
Taşınmaz Kimlik No:	109040587	AT Yüzölçüm(m2):	18932.53
İl/İlçe:	İSTANBUL/ÜMRANIYE	Bağımsız Bölüm Nitelik:	DAİRE
Kurum Adı:	Ümraniye	Bağımsız Bölüm Brüt Yüzölçümü:	
Mahalle/Köy Adı:	A.DUDULLU	Bağımsız Bölüm Net Yüzölçümü:	
Mevkii:	ÇORBACIDERESİ KÖY YANI	Blok/Kat/Giriş/BBNo:	B/1//8
Cilt/Sayfa No:	163/16187	Arsa Pay/Payda:	204/110000
Kayıt Durum:	Aktif	Ana Taşınmaz Nitelik:	ARSA

TAŞINMAZA AİT ŞERH BEYAN İRTİFAK BİLGİLERİ

Ş/B/İ	Açıklama	Malik/Lehtar	Tesis Kurum Tarih-Yevmiye	Terkin Sebebi-Tarih-Yevmiye
Beyan	Yönetim Planı : 24/03/2020(Şablon: Yönetim Planının Belirtilmesi)		Ümraniye - 25-03-2020 16:42 - 13175	-

MÜLKİYET BİLGİLERİ

(Hisse) Sistem	Malik	El Birliği	Hisse Pay/	Metrekare	Toplam	Edinme	Terkin Sebebi-
----------------	-------	------------	------------	-----------	--------	--------	----------------

No		No	Payda		Metrekare	Sebebi-Tarih-Yevmiye	Tarih-Yevmiye
613662772	(SN:8333302) EYG YAPI VE YATIRIM ANONİM ŞİRKETİ V	-	1/1	0.00	0.00	Ticaret Şirketlerine Ayni Sermaye Konulması 13-10-2021 40997	-

MÜLKİYETE AİT REHİN BİLGİLERİ

İpotek

Alacaklı	Müşterek Mi?	Borç	Faiz	Derece Sıra	Süre	Tesis Tarih - Yev
(SN:50069970) HÜSEYİN ÖZ : SALİH Oğlu KN:20804222224	Evet	70000000.00 TL	FAİZSİZ	2/0		Ümraniye - 05-04-2017 16:11 - 10440
İpoteğin Konulduğu Hisse Bilgisi						
Taşınmaz	Hisse Pay/ Payda	Borçlu Malik	Malik Borç	Tescil Tarih - Yev	Terkin Sebebi Tarih Yev	
Ümraniye - A.DUDULLU - (Aktif) - 7450 Parsel - 8 nolu Bağ. Bölüm	1/1	(SN:8333302) EYG YAPI VE YATIRIM ANONİM ŞİRKETİ V	70000000.00 TL	Ümraniye - 05-04-2017 16:11 - 10440	-	

İpotek						
Alacaklı	Müşterek Mi?	Borç	Faiz	Derece Sıra	Süre	Tesis Tarih - Yev
(SN:4123) TÜRKİYE VAKIFLAR BANKASI T.A.O. VKN:9220034970	Evet	50000000.00 TL	%17. değişken	1/0	F.B.K.	Ümraniye - 06-07-2020 15:50 - 20739
İpoteğin Konulduğu Hisse Bilgisi						
Taşınmaz	Hisse Pay/ Payda	Borçlu Malik	Malik Borç	Tescil Tarih - Yev	Terkin Sebebi Tarih Yev	
Ümraniye - A.DUDULLU - (Aktif) - 7450 Parsel - 8 nolu Bağ. Bölüm	1/1	(SN:8333302) EYG YAPI VE YATIRIM ANONİM ŞİRKETİ V	50000000.00 TL	Ümraniye - 06-07-2020 15:50 - 20739	-	

Bu belgeyi akıllı telefonunuzdan karekod tarama programları ile aşağıdaki barkodu taratarak;

veya Web Tapu anasayfasından (<https://webtapu.tkgm.gov.tr> adresinden) 4fN5dZTpib kodunu Online İşlemler alanına yazarak doğrulayabilirsiniz.



Tapu Kaydı (Aktif Malikler için Detaylı - ŞBİ var)

TAPU KAYIT BİLGİSİ

Zemin Tipi:	Katlırtifaki	Ada/Parsel:	0/7450
Taşınmaz Kimlik No:	109040588	AT Yüzölçüm(m2):	18932.53
İl/İlçe:	İSTANBUL/ÜMRANIYE	Bağımsız Bölüm Nitelik:	DAİRE
Kurum Adı:	Ümraniye	Bağımsız Bölüm Brüt Yüzölçümü:	
Mahalle/Köy Adı:	A.DUDULLU	Bağımsız Bölüm Net Yüzölçümü:	
Mevkii:	ÇORBACIDERESİ KÖY YANI	Blok/Kat/Giriş/BBNo:	B/2//9
Cilt/Sayfa No:	163/16188	Arsa Pay/Payda:	266/110000
Kayıt Durum:	Aktif	Ana Taşınmaz Nitelik:	ARSA

TAŞINMAZA AİT ŞERH BEYAN İRTİFAK BİLGİLERİ

Ş/B/İ	Açıklama	Malik/Lehtar	Tesis Kurum Tarih-Yevmiye	Terkin Sebebi-Tarih-Yevmiye
Beyan	Yönetim Planı : 24/03/2020(Şablon: Yönetim Planının Belirtilmesi)		Ümraniye - 25-03-2020 16:42 - 13175	-

MÜLKİYET BİLGİLERİ

(Hisse) Sistem	Malik	El Birliği	Hisse Pay/	Metrekare	Toplam	Edinme	Terkin Sebebi-
----------------	-------	------------	------------	-----------	--------	--------	----------------

No		No	Payda		Metrekare	Sebebi-Tarih-Yevmiye	Tarih-Yevmiye
613663127	(SN:8333302) EYG YAPI VE YATIRIM ANONİM ŐİRKETİ V	-	1/1	0.00	0.00	Ticaret Őirketlerine Ayni Sermaye Konulması 13-10-2021 40997	-

MÜLKİYETE AİT REHİN BİLGİLERİ

İpotek						
Alacaklı	Müşterek Mi?	Borç	Faiz	Derece Sıra	Süre	Tesis Tarih - Yev
(SN:50069970) HÜSEYİN ÖZ : SALİH Oğlu KN:20804222224	Hayır	70000000.00 TL	FAİZSİZ	2/0		Ümraniye - 05-04-2017 16:11 - 10440
İpoteğin Konulduğu Hisse Bilgisi						
Taşınmaz	Hisse Pay/ Payda	Borçlu Malik	Malik Borç	Tescil Tarih - Yev	Terkin Sebebi Tarih Yev	
Ümraniye - A.DUDULLU - (Aktif) - 7450 Parsel - 9 nolu Bağ. Bölüm	1/1	(SN:8333302) EYG YAPI VE YATIRIM ANONİM ŞİRKETİ V	70000000.00 TL	Ümraniye - 05-04-2017 16:11 - 10440	-	

Bu belgeyi akıllı telefonunuzdan karekod tarama programları ile aşağıdaki barkodu taratarak;

veya Web Tapu anasayfasından (<https://webtapu.tkgm.gov.tr> adresinden) **cuydoYTi09** kodunu Online İşlemler alanına yazarak doğrulayabilirsiniz.



Tapu Kaydı (Aktif Malikler için Detaylı - ŞBİ var)

TAPU KAYIT BİLGİSİ

Zemin Tipi:	Katlırtifaki	Ada/Parsel:	0/7450
Taşınmaz Kimlik No:	109040589	AT Yüzölçüm(m2):	18932.53
İl/İlçe:	İSTANBUL/ÜMRANIYE	Bağımsız Bölüm Nitelik:	DAİRE
Kurum Adı:	Ümraniye	Bağımsız Bölüm Brüt Yüzölçümü:	
Mahalle/Köy Adı:	A.DUDULLU	Bağımsız Bölüm Net Yüzölçümü:	
Mevkii:	ÇORBACIDERESİ KÖY YANI	Blok/Kat/Giriş/BBNo:	B/2//10
Cilt/Sayfa No:	163/16189	Arsa Pay/Payda:	402/110000
Kayıt Durum:	Aktif	Ana Taşınmaz Nitelik:	ARSA

TAŞINMAZA AİT ŞERH BEYAN İRTİFAK BİLGİLERİ

Ş/B/İ	Açıklama	Malik/Lehtar	Tesis Kurum Tarih-Yevmiye	Terkin Sebebi-Tarih-Yevmiye
Beyan	Yönetim Planı : 24/03/2020(Şablon: Yönetim Planının Belirtilmesi)		Ümraniye - 25-03-2020 16:42 - 13175	-

MÜLKİYET BİLGİLERİ

(Hisse) Sistem	Malik	El Birliği	Hisse Pay/	Metrekare	Toplam	Edinme	Terkin Sebebi-
----------------	-------	------------	------------	-----------	--------	--------	----------------

No		No	Payda		Metrekare	Sebebi-Tarih-Yevmiye	Tarih-Yevmiye
613663540	(SN:8333302) EYG YAPI VE YATIRIM ANONİM ŐİRKETİ V	-	1/1	0.00	0.00	Ticaret Őirketlerine Ayni Sermaye Konulması 13-10-2021 40997	-

MÜLKİYETE AİT REHİN BİLGİLERİ

İpotek

Alacaklı	Müşterek Mi?	Borç	Faiz	Derece Sıra	Süre	Tesis Tarih - Yev
(SN:4123) TÜRKİYE VAKIFLAR BANKASI T.A.O. VKN:9220034970	Hayır	50000000.00 TL	%17	1/0	F.B.K.	Ümraniye - 21-10-2020 15:54 - 38243
İpoteğin Konulduğu Hisse Bilgisi						
Taşınmaz	Hisse Pay/ Payda	Borçlu Malik	Malik Borç	Tescil Tarih - Yev	Terkin Sebebi Tarih Yev	
Ümraniye - A.DUDULLU - (Aktif) - 7450 Parsel - 10 nolu Bağ. Bölüm	1/1	(SN:8333302) EYG YAPI VE YATIRIM ANONİM ŞİRKETİ V	50000000.00 TL	Ümraniye - 21-10-2020 15:54 - 38243	-	

Bu belgeyi akıllı telefonunuzdan karekod tarama programları ile aşağıdaki barkodu taratarak;

veya Web Tapu anasayfasından (<https://webtapu.tkgm.gov.tr> adresinden) jMXJvhjPuL kodunu Online İşlemler alanına yazarak doğrulayabilirsiniz.



Tapu Kaydı (Aktif Malikler için Detaylı - ŞBİ var)

TAPU KAYIT BİLGİSİ

Zemin Tipi:	Katlırtifaki	Ada/Parsel:	0/7450
Taşınmaz Kimlik No:	109040591	AT Yüzölçüm(m2):	18932.53
İl/İlçe:	İSTANBUL/ÜMRANIYE	Bağımsız Bölüm Nitelik:	DAİRE
Kurum Adı:	Ümraniye	Bağımsız Bölüm Brüt Yüzölçümü:	
Mahalle/Köy Adı:	A.DUDULLU	Bağımsız Bölüm Net Yüzölçümü:	
Mevkii:	ÇORBACIDERESİ KÖY YANI	Blok/Kat/Giriş/BBNo:	B/2//12
Cilt/Sayfa No:	163/16191	Arsa Pay/Payda:	268/110000
Kayıt Durum:	Aktif	Ana Taşınmaz Nitelik:	ARSA

TAŞINMAZA AİT ŞERH BEYAN İRTİFAK BİLGİLERİ

Ş/B/İ	Açıklama	Malik/Lehtar	Tesis Kurum Tarih-Yevmiye	Terkin Sebebi-Tarih-Yevmiye
Beyan	Yönetim Planı : 24/03/2020(Şablon: Yönetim Planının Belirtilmesi)		Ümraniye - 25-03-2020 16:42 - 13175	-

MÜLKİYET BİLGİLERİ

(Hisse) Sistem	Malik	El Birliği	Hisse Pay/	Metrekare	Toplam	Edinme	Terkin Sebebi-
----------------	-------	------------	------------	-----------	--------	--------	----------------

No		No	Payda		Metrekare	Sebebi-Tarih-Yevmiye	Tarih-Yevmiye
613663139	(SN:8333302) EYG YAPI VE YATIRIM ANONİM ŐİRKETİ V	-	1/1	0.00	0.00	Ticaret Őirketlerine Ayni Sermaye Konulması 13-10-2021 40997	-

MÜLKİYETE AİT REHİN BİLGİLERİ

İpotek

Alacaklı	Müşterek Mi?	Borç	Faiz	Derece Sıra	Süre	Tesis Tarih - Yev
(SN:4123) TÜRKİYE VAKIFLAR BANKASI T.A.O. VKN:9220034970	Hayır	50000000.00 TL	%17. değişken	1/0	F.B.K.	Ümraniye - 06-07-2020 15:50 - 20739
İpoteğin Konulduğu Hisse Bilgisi						
Taşınmaz	Hisse Pay/ Payda	Borçlu Malik	Malik Borç	Tescil Tarih - Yev	Terkin Sebebi Tarih Yev	
Ümraniye - A.DUDULLU - (Aktif) - 7450 Parsel - 12 nolu Bağ. Bölüm	1/1	(SN:8333302) EYG YAPI VE YATIRIM ANONİM ŞİRKETİ V	50000000.00 TL	Ümraniye - 06-07-2020 15:50 - 20739	-	

Bu belgeyi akıllı telefonunuzdan karekod tarama programları ile aşağıdaki barkodu taratarak;

veya Web Tapu anasayfasından (<https://webtapu.tkgm.gov.tr> adresinden) MLGeObKsCu kodunu Online İşlemler alanına yazarak doğrulayabilirsiniz.



Tapu Kaydı (Aktif Malikler için Detaylı - ŞBİ var)

TAPU KAYIT BİLGİSİ

Zemin Tipi:	Katlırtifaki	Ada/Parsel:	0/7450
Taşınmaz Kimlik No:	109040592	AT Yüzölçüm(m2):	18932.53
İl/İlçe:	İSTANBUL/ÜMRANIYE	Bağımsız Bölüm Nitelik:	DAİRE
Kurum Adı:	Ümraniye	Bağımsız Bölüm Brüt Yüzölçümü:	
Mahalle/Köy Adı:	A.DUDULLU	Bağımsız Bölüm Net Yüzölçümü:	
Mevkii:	ÇORBACIDERESİ KÖY YANI	Blok/Kat/Giriş/BBNo:	B/2//13
Cilt/Sayfa No:	163/16192	Arsa Pay/Payda:	364/110000
Kayıt Durum:	Aktif	Ana Taşınmaz Nitelik:	ARSA

TAŞINMAZA AİT ŞERH BEYAN İRTİFAK BİLGİLERİ

Ş/B/İ	Açıklama	Malik/Lehtar	Tesis Kurum Tarih-Yevmiye	Terkin Sebebi-Tarih-Yevmiye
Beyan	Yönetim Planı : 24/03/2020(Şablon: Yönetim Planının Belirtilmesi)		Ümraniye - 25-03-2020 16:42 - 13175	-

MÜLKİYET BİLGİLERİ

(Hisse) Sistem	Malik	El Birliği	Hisse Pay/	Metrekare	Toplam	Edinme	Terkin Sebebi-
----------------	-------	------------	------------	-----------	--------	--------	----------------

No		No	Payda		Metrekare	Sebebi-Tarih-Yevmiye	Tarih-Yevmiye
613663469	(SN:8333302) EYG YAPI VE YATIRIM ANONİM ŐİRKETİ V	-	1/1	0.00	0.00	Ticaret Őirketlerine Ayni Sermaye Konulması 13-10-2021 40997	-

MÜLKİYETE AİT REHİN BİLGİLERİ

İpotek

Alacaklı	Müşterek Mi?	Borç	Faiz	Derece Sıra	Süre	Tesis Tarih - Yev
(SN:50069970) HÜSEYİN ÖZ : SALİH Oğlu KN:20804222224	Evet	70000000.00 TL	FAİZSİZ	2/0		Ümraniye - 05-04-2017 16:11 - 10440

İpoteğin Konulduğu Hisse Bilgisi

Taşınmaz	Hisse Pay/ Payda	Borçlu Malik	Malik Borç	Tescil Tarih - Yev	Terkin Sebebi Tarih Yev
Ümraniye - A.DUDULLU - (Aktif) - 7450 Parsel - 13 nolu Bağ. Bölüm	1/1	(SN:8333302) EYG YAPI VE YATIRIM ANONİM ŞİRKETİ V	70000000.00 TL	Ümraniye - 05-04-2017 16:11 - 10440	-

İpotek

Alacaklı	Müşterek Mi?	Borç	Faiz	Derece Sıra	Süre	Tesis Tarih - Yev
(SN:4123) TÜRKİYE VAKIFLAR BANKASI T.A.O. VKN:9220034970	Evet	50000000.00 TL	%17. değişken	1/0	F.B.K.	Ümraniye - 06-07-2020 15:50 - 20739
İpoteğin Konulduğu Hisse Bilgisi						
Taşınmaz	Hisse Pay/ Payda	Borçlu Malik	Malik Borç	Tescil Tarih - Yev	Terkin Sebebi Tarih Yev	
Ümraniye - A.DUDULLU - (Aktif) - 7450 Parsel - 13 nolu Bağ. Bölüm	1/1	(SN:8333302) EYG YAPI VE YATIRIM ANONİM ŞİRKETİ V	50000000.00 TL	Ümraniye - 06-07-2020 15:50 - 20739	-	

Bu belgeyi akıllı telefonunuzdan karekod tarama programları ile aşağıdaki barkodu taratarak;

veya Web Tapu anasayfasından (<https://webtapu.tkgm.gov.tr> adresinden) Q1iUrJgU6L kodunu Online İşlemler alanına yazarak doğrulayabilirsiniz.



Tapu Kaydı (Aktif Malikler için Detaylı - ŞBİ var)

TAPU KAYIT BİLGİSİ

Zemin Tipi:	Katlırtifaki	Ada/Parsel:	0/7450
Taşınmaz Kimlik No:	109040593	AT Yüzölçüm(m2):	18932.53
İl/İlçe:	İSTANBUL/ÜMRANIYE	Bağımsız Bölüm Nitelik:	DAİRE
Kurum Adı:	Ümraniye	Bağımsız Bölüm Brüt Yüzölçümü:	
Mahalle/Köy Adı:	A.DUDULLU	Bağımsız Bölüm Net Yüzölçümü:	
Mevkii:	ÇORBACIDERESİ KÖY YANI	Blok/Kat/Giriş/BBNo:	B/2//14
Cilt/Sayfa No:	163/16193	Arsa Pay/Payda:	256/110000
Kayıt Durum:	Aktif	Ana Taşınmaz Nitelik:	ARSA

TAŞINMAZA AİT ŞERH BEYAN İRTİFAK BİLGİLERİ

Ş/B/İ	Açıklama	Malik/Lehtar	Tesis Kurum Tarih-Yevmiye	Terkin Sebebi-Tarih-Yevmiye
Beyan	Yönetim Planı : 24/03/2020(Şablon: Yönetim Planının Belirtilmesi)		Ümraniye - 25-03-2020 16:42 - 13175	-

MÜLKİYET BİLGİLERİ

(Hisse) Sistem	Malik	El Birliği	Hisse Pay/	Metrekare	Toplam	Edinme	Terkin Sebebi-
----------------	-------	------------	------------	-----------	--------	--------	----------------

No		No	Payda		Metrekare	Sebebi-Tarih-Yevmiye	Tarih-Yevmiye
613663016	(SN:8333302) EYG YAPI VE YATIRIM ANONİM ŞİRKETİ V	-	1/1	0.00	0.00	Ticaret Şirketlerine Ayni Sermaye Konulması 13-10-2021 40997	-

MÜLKİYETE AİT REHİN BİLGİLERİ

İpotek

Alacaklı	Müşterek Mi?	Borç	Faiz	Derece Sıra	Süre	Tesis Tarih - Yev
(SN:50069970) HÜSEYİN ÖZ : SALİH Oğlu KN:20804222224	Evet	70000000.00 TL	FAİZSİZ	2/0		Ümraniye - 05-04-2017 16:11 - 10440

İpoteğin Konulduğu Hisse Bilgisi

Taşınmaz	Hisse Pay/ Payda	Borçlu Malik	Malik Borç	Tescil Tarih - Yev	Terkin Sebebi Tarih Yev
Ümraniye - A.DUDULLU - (Aktif) - 7450 Parsel - 14 nolu Bağ. Bölüm	1/1	(SN:8333302) EYG YAPI VE YATIRIM ANONİM ŞİRKETİ V	70000000.00 TL	Ümraniye - 05-04-2017 16:11 - 10440	-

İpotek

Alacaklı	Müşterek Mi?	Borç	Faiz	Derece Sıra	Süre	Tesis Tarih - Yev
(SN:4123) TÜRKİYE VAKIFLAR BANKASI T.A.O. VKN:9220034970	Evet	50000000.00 TL	%17. değişken	1/0	F.B.K.	Ümraniye - 06-07-2020 15:50 - 20739
İpoteğin Konulduğu Hisse Bilgisi						
Taşınmaz	Hisse Pay/ Payda	Borçlu Malik	Malik Borç	Tescil Tarih - Yev	Terkin Sebebi Tarih Yev	
Ümraniye - A.DUDULLU - (Aktif) - 7450 Parsel - 14 nolu Bağ. Bölüm	1/1	(SN:8333302) EYG YAPI VE YATIRIM ANONİM ŞİRKETİ V	50000000.00 TL	Ümraniye - 06-07-2020 15:50 - 20739	-	

Bu belgeyi akıllı telefonunuzdan karekod tarama programları ile aşağıdaki barkodu taratarak;

veya Web Tapu anasayfasından (<https://webtapu.tkgm.gov.tr> adresinden) 15qebKfNrEk kodunu Online İşlemler alanına yazarak doğrulayabilirsiniz.



Tapu Kaydı (Aktif Malikler için Detaylı - ŞBİ var)

TAPU KAYIT BİLGİSİ

Zemin Tipi:	Katlırtifaki	Ada/Parsel:	0/7450
Taşınmaz Kimlik No:	109040594	AT Yüzölçüm(m2):	18932.53
İl/İlçe:	İSTANBUL/ÜMRANIYE	Bağımsız Bölüm Nitelik:	DAİRE
Kurum Adı:	Ümraniye	Bağımsız Bölüm Brüt Yüzölçümü:	
Mahalle/Köy Adı:	A.DUDULLU	Bağımsız Bölüm Net Yüzölçümü:	
Mevkii:	ÇORBACIDERESİ KÖY YANI	Blok/Kat/Giriş/BBNo:	B/2//15
Cilt/Sayfa No:	163/16194	Arsa Pay/Payda:	428/110000
Kayıt Durum:	Aktif	Ana Taşınmaz Nitelik:	ARSA

TAŞINMAZA AİT ŞERH BEYAN İRTİFAK BİLGİLERİ

Ş/B/İ	Açıklama	Malik/Lehtar	Tesis Kurum Tarih-Yevmiye	Terkin Sebebi-Tarih-Yevmiye
Beyan	Yönetim Planı : 24/03/2020(Şablon: Yönetim Planının Belirtilmesi)		Ümraniye - 25-03-2020 16:42 - 13175	-

MÜLKİYET BİLGİLERİ

(Hisse) Sistem	Malik	El Birliği	Hisse Pay/	Metrekare	Toplam	Edinme	Terkin Sebebi-
----------------	-------	------------	------------	-----------	--------	--------	----------------

No		No	Payda		Metrekare	Sebebi-Tarih-Yevmiye	Tarih-Yevmiye
613663567	(SN:8333302) EYG YAPI VE YATIRIM ANONİM ŐİRKETİ V	-	1/1	0.00	0.00	Ticaret Őirketlerine Ayni Sermaye Konulması 13-10-2021 40997	-

MÜLKİYETE AİT REHİN BİLGİLERİ

İpotek

Alacaklı	Müşterek Mi?	Borç	Faiz	Derece Sıra	Süre	Tesis Tarih - Yev
(SN:50069970) HÜSEYİN ÖZ : SALİH Oğlu KN:20804222224	Evet	70000000.00 TL	FAİZSİZ	2/0		Ümraniye - 05-04-2017 16:11 - 10440

İpoteğin Konulduğu Hisse Bilgisi

Taşınmaz	Hisse Pay/ Payda	Borçlu Malik	Malik Borç	Tescil Tarih - Yev	Terkin Sebebi Tarih Yev
Ümraniye - A.DUDULLU - (Aktif) - 7450 Parsel - 15 nolu Bağ. Bölüm	1/1	(SN:8333302) EYG YAPI VE YATIRIM ANONİM ŞİRKETİ V	70000000.00 TL	Ümraniye - 05-04-2017 16:11 - 10440	-

İpotek						
Alacaklı	Müşterek Mi?	Borç	Faiz	Derece Sıra	Süre	Tesis Tarih - Yev
(SN:4123) TÜRKİYE VAKIFLAR BANKASI T.A.O. VKN:9220034970	Evet	50000000.00 TL	%17. değişken	1/0	F.B.K.	Ümraniye - 06-07-2020 15:50 - 20739
İpoteğin Konulduğu Hisse Bilgisi						
Taşınmaz	Hisse Pay/ Payda	Borçlu Malik	Malik Borç	Tescil Tarih - Yev	Terkin Sebebi Tarih Yev	
Ümraniye - A.DUDULLU - (Aktif) - 7450 Parsel - 15 nolu Bağ. Bölüm	1/1	(SN:8333302) EYG YAPI VE YATIRIM ANONİM ŞİRKETİ V	50000000.00 TL	Ümraniye - 06-07-2020 15:50 - 20739	-	

Bu belgeyi akıllı telefonunuzdan karekod tarama programları ile aşağıdaki barkodu taratarak;
veya Web Tapu anasayfasından (<https://webtapu.tkgm.gov.tr> adresinden) **BxVqsWhYzi** kodunu Online İşlemler alanına yazarak doğrulayabilirsiniz.



Tapu Kaydı (Aktif Malikler için Detaylı - ŞBİ var)

TAPU KAYIT BİLGİSİ

Zemin Tipi:	Katlırtifaki	Ada/Parsel:	0/7450
Taşınmaz Kimlik No:	109040595	AT Yüzölçüm(m2):	18932.53
İl/İlçe:	İSTANBUL/ÜMRANIYE	Bağımsız Bölüm Nitelik:	DAİRE
Kurum Adı:	Ümraniye	Bağımsız Bölüm Brüt Yüzölçümü:	
Mahalle/Köy Adı:	A.DUDULLU	Bağımsız Bölüm Net Yüzölçümü:	
Mevkii:	ÇORBACIDERESİ KÖY YANI	Blok/Kat/Giriş/BBNo:	B/2//16
Cilt/Sayfa No:	163/16195	Arsa Pay/Payda:	366/110000
Kayıt Durum:	Aktif	Ana Taşınmaz Nitelik:	ARSA

TAŞINMAZA AİT ŞERH BEYAN İRTİFAK BİLGİLERİ

Ş/B/İ	Açıklama	Malik/Lehtar	Tesis Kurum Tarih-Yevmiye	Terkin Sebebi-Tarih-Yevmiye
Beyan	Yönetim Planı : 24/03/2020(Şablon: Yönetim Planının Belirtilmesi)		Ümraniye - 25-03-2020 16:42 - 13175	-

MÜLKİYET BİLGİLERİ

(Hisse) Sistem	Malik	El Birliği	Hisse Pay/	Metrekare	Toplam	Edinme	Terkin Sebebi-
----------------	-------	------------	------------	-----------	--------	--------	----------------

No		No	Payda		Metrekare	Sebebi-Tarih-Yevmiye	Tarih-Yevmiye
613663490	(SN:8333302) EYG YAPI VE YATIRIM ANONİM ŐİRKETİ V	-	1/1	0.00	0.00	Ticaret Őirketlerine Ayni Sermaye Konulması 13-10-2021 40997	-

Bu belgeyi akıllı telefonunuzdan karekod tarama programları ile aŐağıdaki barkodu taratarak;
veya Web Tapu anasayfasından (<https://webtapu.tkgm.gov.tr> adresinden) -N3-CEtYGM kodunu Online İŐlemler alanına yazarak doęrulayabilirsiniz.



Tapu Kaydı (Aktif Malikler için Detaylı - ŞBİ var)

TAPU KAYIT BİLGİSİ

Zemin Tipi:	Katlırtifaki	Ada/Parsel:	0/7450
Taşınmaz Kimlik No:	109040596	AT Yüzölçüm(m2):	18932.53
İl/İlçe:	İSTANBUL/ÜMRANIYE	Bağımsız Bölüm Nitelik:	DAİRE
Kurum Adı:	Ümraniye	Bağımsız Bölüm Brüt Yüzölçümü:	
Mahalle/Köy Adı:	A.DUDULLU	Bağımsız Bölüm Net Yüzölçümü:	
Mevkii:	ÇORBACIDERESİ KÖY YANI	Blok/Kat/Giriş/BBNo:	B/2//17
Cilt/Sayfa No:	163/16196	Arsa Pay/Payda:	280/110000
Kayıt Durum:	Aktif	Ana Taşınmaz Nitelik:	ARSA

TAŞINMAZA AİT ŞERH BEYAN İRTİFAK BİLGİLERİ

Ş/B/İ	Açıklama	Malik/Lehtar	Tesis Kurum Tarih-Yevmiye	Terkin Sebebi-Tarih-Yevmiye
Beyan	Yönetim Planı : 24/03/2020(Şablon: Yönetim Planının Belirtilmesi)		Ümraniye - 25-03-2020 16:42 - 13175	-

MÜLKİYET BİLGİLERİ

(Hisse) Sistem	Malik	El Birliği	Hisse Pay/	Metrekare	Toplam	Edinme	Terkin Sebebi-
----------------	-------	------------	------------	-----------	--------	--------	----------------

No		No	Payda		Metrekare	Sebebi-Tarih-Yevmiye	Tarih-Yevmiye
612583981	(SN:8330769) EYG YAPI VE YATIRIM ANONİM ŞİRKETİ V	-	1/1	0.00	0.00	Satış 08-10-2021 40053	-

MÜLKİYETE AİT ŞERH BEYAN İRTİFAK BİLGİLERİ

Ş/B/İ	Açıklama	Kısıtlı Malik (Hisse) Ad Soyad	Malik/Lehtar	Tesis Kurum Tarih-Yevmiye	Terkin Sebebi-Tarih-Yevmiye
Serh	Satış vaadi vardır. Vaad Bedeli : 2072673 TL .	EYG YAPI VE YATIRIM ANONİM ŞİRKETİ VKN	(SN:185659880) SELVA ÖZŞAHİNER : HÜSEYİN Kızı KN:45436400062	Ümraniye - 10-12-2021 13:39 - 52726	

Bu belgeyi akıllı telefonunuzdan karekod tarama programları ile aşağıdaki barkodu taratarak;

veya Web Tapu anasayfasından (<https://webtapu.tkgm.gov.tr> adresinden) CHrCmojiWj kodunu Online İşlemler alanına yazarak doğrulayabilirsiniz.



Tapu Kaydı (Aktif Malikler için Detaylı - ŞBİ var)

TAPU KAYIT BİLGİSİ

Zemin Tipi:	Katlırtifaki	Ada/Parsel:	0/7450
Taşınmaz Kimlik No:	109040597	AT Yüzölçüm(m2):	18932.53
İl/İlçe:	İSTANBUL/ÜMRANIYE	Bağımsız Bölüm Nitelik:	DAİRE
Kurum Adı:	Ümraniye	Bağımsız Bölüm Brüt Yüzölçümü:	
Mahalle/Köy Adı:	A.DUDULLU	Bağımsız Bölüm Net Yüzölçümü:	
Mevkii:	ÇORBACIDERESİ KÖY YANI	Blok/Kat/Giriş/BBNo:	B/2//18
Cilt/Sayfa No:	163/16197	Arsa Pay/Payda:	250/110000
Kayıt Durum:	Aktif	Ana Taşınmaz Nitelik:	ARSA

TAŞINMAZA AİT ŞERH BEYAN İRTİFAK BİLGİLERİ

Ş/B/İ	Açıklama	Malik/Lehtar	Tesis Kurum Tarih-Yevmiye	Terkin Sebebi-Tarih-Yevmiye
Beyan	Yönetim Planı : 24/03/2020(Şablon: Yönetim Planının Belirtilmesi)		Ümraniye - 25-03-2020 16:42 - 13175	-

MÜLKİYET BİLGİLERİ

(Hisse) Sistem	Malik	El Birliği	Hisse Pay/	Metrekare	Toplam	Edinme	Terkin Sebebi-
----------------	-------	------------	------------	-----------	--------	--------	----------------

No		No	Payda		Metrekare	Sebebi-Tarih-Yevmiye	Tarih-Yevmiye
613662985	(SN:8333302) EYG YAPI VE YATIRIM ANONİM ŐİRKETİ V	-	1/1	0.00	0.00	Ticaret Őirketlerine Ayni Sermaye Konulması 13-10-2021 40997	-

Bu belgeyi akıllı telefonunuzdan karekod tarama programları ile aŐağıdaki barkodu taratarak;
veya Web Tapu anasayfasından (<https://webtapu.tkgm.gov.tr> adresinden) miPAdzKMtY kodunu Online İŐlemler alanına yazarak doęrulayabilirsiniz.



Tapu Kaydı (Aktif Malikler için Detaylı - ŞBİ var)

TAPU KAYIT BİLGİSİ

Zemin Tipi:	Katlırtifaki	Ada/Parsel:	0/7450
Taşınmaz Kimlik No:	109040598	AT Yüzölçüm(m2):	18932.53
İl/İlçe:	İSTANBUL/ÜMRANIYE	Bağımsız Bölüm Nitelik:	DAİRE
Kurum Adı:	Ümraniye	Bağımsız Bölüm Brüt Yüzölçümü:	
Mahalle/Köy Adı:	A.DUDULLU	Bağımsız Bölüm Net Yüzölçümü:	
Mevkii:	ÇORBACIDERESİ KÖY YANI	Blok/Kat/Giriş/BBNo:	B/2//19
Cilt/Sayfa No:	163/16198	Arsa Pay/Payda:	248/110000
Kayıt Durum:	Aktif	Ana Taşınmaz Nitelik:	ARSA

TAŞINMAZA AİT ŞERH BEYAN İRTİFAK BİLGİLERİ

Ş/B/İ	Açıklama	Malik/Lehtar	Tesis Kurum Tarih-Yevmiye	Terkin Sebebi-Tarih-Yevmiye
Beyan	Yönetim Planı : 24/03/2020(Şablon: Yönetim Planının Belirtilmesi)		Ümraniye - 25-03-2020 16:42 - 13175	-

MÜLKİYET BİLGİLERİ

(Hisse) Sistem	Malik	El Birliği	Hisse Pay/	Metrekare	Toplam	Edinme	Terkin Sebebi-
----------------	-------	------------	------------	-----------	--------	--------	----------------

No		No	Payda		Metrekare	Sebebi-Tarih-Yevmiye	Tarih-Yevmiye
613662982	(SN:8333302) EYG YAPI VE YATIRIM ANONİM ŞİRKETİ V	-	1/1	0.00	0.00	Ticaret Şirketlerine Aynı Sermaye Konulması 13-10-2021 40997	-

MÜLKİYETE AİT ŞERH BEYAN İRTİFAK BİLGİLERİ

Ş/B/i	Açıklama	Kısıtlı Malik (Hisse) Ad Soyad	Malik/Lehtar	Tesis Kurum Tarih-Yevmiye	Terkin Sebebi-Tarih-Yevmiye
Serh	Satış vaadi vardır. Vaad Bedeli : 2427902 TL .	EYG YAPI VE YATIRIM ANONİM ŞİRKETİ VKN	(SN:184412189) SUFIYAN YUSUF ALI : YUSUF ALI BARKAT Oğlu KN:99441578254	Ümraniye - 23-06-2022 12:26 - 30352	
Beyan	Türk Vatandaşlığı Kanununun uygulanmasına ilişkin yönetmeliğin 20 nci maddesi kapsamında şerh tarihinden itibaren 3 yıl süre ile satış vaadi sözleşmesinin devri ve terkininin yapılmayacağı yönünde taahhüdü vardır.	EYG YAPI VE YATIRIM ANONİM ŞİRKETİ VKN		Ümraniye - 23-06-2022 12:26 - 30352	

Bu belgeyi akıllı telefonunuzdan karekod tarama programları ile aşağıdaki barkodu taratarak;

veya Web Tapu anasayfasından (<https://webtapu.tkgm.gov.tr> adresinden) VSVs_ogXav kodunu Online İşlemler alanına yazarak doğrulayabilirsiniz.



BİLGİ AMAÇLIDIR

Tapu Kaydı (Aktif Malikler için Detaylı - ŞBİ var)

TAPU KAYIT BİLGİSİ

Zemin Tipi:	Katlırtifaki	Ada/Parsel:	0/7450
Taşınmaz Kimlik No:	109040599	AT Yüzölçüm(m2):	18932.53
İl/İlçe:	İSTANBUL/ÜMRANIYE	Bağımsız Bölüm Nitelik:	DAİRE
Kurum Adı:	Ümraniye	Bağımsız Bölüm Brüt Yüzölçümü:	
Mahalle/Köy Adı:	A.DUDULLU	Bağımsız Bölüm Net Yüzölçümü:	
Mevkii:	ÇORBACIDERESİ KÖY YANI	Blok/Kat/Giriş/BBNo:	B/2//20
Cilt/Sayfa No:	163/16199	Arsa Pay/Payda:	364/110000
Kayıt Durum:	Aktif	Ana Taşınmaz Nitelik:	ARSA

TAŞINMAZA AİT ŞERH BEYAN İRTİFAK BİLGİLERİ

Ş/B/İ	Açıklama	Malik/Lehtar	Tesis Kurum Tarih-Yevmiye	Terkin Sebebi-Tarih-Yevmiye
Beyan	Yönetim Planı : 24/03/2020(Şablon: Yönetim Planının Belirtilmesi)		Ümraniye - 25-03-2020 16:42 - 13175	-

MÜLKİYET BİLGİLERİ

(Hisse) Sistem	Malik	El Birliği	Hisse Pay/	Metrekare	Toplam	Edinme	Terkin Sebebi-
----------------	-------	------------	------------	-----------	--------	--------	----------------

No		No	Payda		Metrekare	Sebebi-Tarih-Yevmiye	Tarih-Yevmiye
613663473	(SN:8333302) EYG YAPI VE YATIRIM ANONİM ŐİRKETİ V	-	1/1	0.00	0.00	Ticaret Őirketlerine Ayni Sermaye Konulması 13-10-2021 40997	-

MÜLKİYETE AİT REHİN BİLGİLERİ

İpotek

Alacaklı	Müşterek Mi?	Borç	Faiz	Derece Sıra	Süre	Tesis Tarih - Yev
(SN:50069970) HÜSEYİN ÖZ : SALİH Oğlu KN:20804222224	Evet	70000000.00 TL	FAİZSİZ	2/0		Ümraniye - 05-04-2017 16:11 - 10440
İpoteğin Konulduğu Hisse Bilgisi						
Taşınmaz	Hisse Pay/ Payda	Borçlu Malik	Malik Borç	Tescil Tarih - Yev	Terkin Sebebi Tarih Yev	
Ümraniye - A.DUDULLU - (Aktif) - 7450 Parsel - 20 nolu Bağ. Bölüm	1/1	(SN:8333302) EYG YAPI VE YATIRIM ANONİM ŞİRKETİ V	70000000.00 TL	Ümraniye - 05-04-2017 16:11 - 10440	-	

İpotek

Alacaklı	Müşterek Mi?	Borç	Faiz	Derece Sıra	Süre	Tesis Tarih - Yev
(SN:4123) TÜRKİYE VAKIFLAR BANKASI T.A.O. VKN:9220034970	Evet	50000000.00 TL	%17. değişken	1/0	F.B.K.	Ümraniye - 06-07-2020 15:50 - 20739
İpoteğin Konulduğu Hisse Bilgisi						
Taşınmaz	Hisse Pay/ Payda	Borçlu Malik	Malik Borç	Tescil Tarih - Yev	Terkin Sebebi Tarih Yev	
Ümraniye - A.DUDULLU - (Aktif) - 7450 Parsel - 20 nolu Bağ. Bölüm	1/1	(SN:8333302) EYG YAPI VE YATIRIM ANONİM ŞİRKETİ V	50000000.00 TL	Ümraniye - 06-07-2020 15:50 - 20739	-	

Bu belgeyi akıllı telefonunuzdan karekod tarama programları ile aşağıdaki barkodu taratarak;

veya Web Tapu anasayfasından (<https://webtapu.tkgm.gov.tr> adresinden) PokVLtR01o kodunu Online İşlemler alanına yazarak doğrulayabilirsiniz.

