

VADELİ İŞLEM VE OPSİYON PİYASASI



BIST30 Yakın Vade

Güne pozitif seyirlerle başlayan Aralık vadeli endeks sözleşmesinde, gün içi sert düzetime hareketleri 5.311,50 seviyelerine kadar yaşansa da tekrardan toparlanma eğilimleri görülüyor. Eylül sonu itibariyle başlayan yükseliş kanalının alt bandı bugün 5.065 seviyesinden, üst bandı ise 5.670 seviyesinden geçiyor. Bu bağlamda bu kanal içerisinde hareket devam ettikçe düşüşleri düzeltme hareketi olarak izliyoruz. Mevcut durumda hafif satıcı seyr izleyen sözleşmede 5.310 – 5.246 – 5.200 ve 5.120 seviyelerini destek olarak takip ediyoruz. Olası yükselişlerde ise 5.536 ve 5.670 seviyelerini direnç olarak izleyeceğiz. Son dönemde teknik indikatörlerdeki yorulmalar ve negatif uyumsuzlukları dikkate aldığımızda gün içi sert düzeltmelere karşı yatırımcıların temkinli olmasında yarar olduğunu düşünüyoruz.



USDTRY Yakın Vade

Türkiye İstatistik Kurumu Ekim ayına ilişkin dış ticaret istatistiklerini yayımladı. Dış ticaret dengesi Ekim ayında bir önceki yılın aynı ayına göre %421,7 artış kaydederek 7,87 milyar dolar açık verdi. Böylece Ocak-Ekim arası kümülatif dış ticaret açığı 91,4 milyar dolara yükseldi. Diğer taraftan ekonomik güven endeksi Kasım ayında 96,9 değerini alarak 100 eşik değerinin altında açıklanmaya devam etti. Açıklanan verilerin fiyatlamalara etkisinin çok sınırlı kaldığını söyleyebiliriz. Günün geri kalanında ABD'de tüketici güven endeksi dışında önemli bir veri akışı bulunmuyor. Dolar/TL spot kuru, saat 13:30 itibariyle 18,63'lü seviyelerde bulunuyor. Bu bağlamda sözleşmede günün devamında 18,60 - 18,57 ve 18,47 seviyeleri destek olarak izlenebilir. Yukarıda ise 18,67 - 18,74 ve 18,78 seviyeleri direnç olarak takip edilebilir.



XAUTRY (Gram Altın) Yakın Vade

Aralık vadeli gram altın sözleşmesi bugün 1069,82 TL ile 1074,50 TL arasında yatay seyreliyor. Spot piyasada saat 13:30 itibariyle gram altın 1051,00 TL seviyesinde bulunuyor. Sözleşmede yatay seyr sürdüğü için mevcut stratejimizi koruyabiliriz. Sözleşmede 1068,00 TL ile 1081,00 TL aralığını nötr olarak değerlendiriyoruz. Sözleşmede 1068,00 TL seviyesinin altındaki saatlik kapanışlarda 1078,00 TL stop seviyesi eklenerek 1046,00 TL seviyesi hedeflenebilir. Yukarıda 1081,00 TL seviyesinin üzerinde 1070,00 TL stop seviyesi olmak koşuluyla 1102,00 TL seviyesi değerlendirilebilir. Günün geri kalanında, ABD verileri takip edilebilir.

VIOP PAY VADELİ SÖZLEŞMELERİ

| SEMBOL | ACKL | SON | GUN.F% | G.DUSUK | G.YUKSEK | T.HACIM | UZLASMA | TEORİK FİYAT | SAAT |
|-------------|-------------------------|--------|--------|---------|----------|-----------|---------|--------------|----------|
| F_GUBRF1122 | GUBRF Kasım 2022 Vadeli | 206,60 | +7,18 | 188,85 | 207,91 | 973.750.6 | 201,16 | 206,60 | 13:20:06 |
| F_EKGYO1122 | EKGYO Kasım 2022 Vadeli | 7,19 | +3,75 | 6,89 | 7,23 | 970.471.0 | 7,14 | 7,19 | 13:19:54 |
| F_THYAO1122 | THYAO Kasım 2022 Vadeli | 116,97 | +1,50 | 113,50 | 117,42 | 896.940.0 | 116,86 | 117,06 | 13:20:04 |
| F_YKBNK1122 | YKBNK Kasım 2022 Vadeli | 11,96 | +0,50 | 11,60 | 12,17 | 710.004.2 | 12,00 | 11,97 | 13:20:00 |
| F_PETKM1122 | PETKM Kasım 2022 Vadeli | 18,05 | -1,15 | 17,65 | 18,54 | 675.357.1 | 18,11 | 18,06 | 13:19:50 |

**F_GUBRF:**

Ekim ayının ikinci haftasından Kasım ayının ortalarına kadar sıkışık bir seyrin gözlemlendiği GUBRF cephesinde Kasım ayının ikinci yarısından itibaren sert fiyat hareketleri etkili olmaktadır. Son haftalarda sert yükselişlere konu olan GUBRF cephesinde bugün de %7'leri bulan primle zirvelerin yenilendiği görülmektedir. Kasım vadeli GUBRF pay sözleşmesi gün içerisinde 188,85 – 207,91 TL aralığında hareket ederken, 13:25 itibarıyla %7 civarında yükselişle işlem görmektedir. 207,91 TL zirve seviyesi üzerinde 210,22 – 212,50 ve 218,64 TL pivot seviyeleri takip edilebilir. Kâr satışlarında ise 201,80 – 198,42 – 194,90 ve 188,85 TL seviyeleri destek konumundadır. Sert yükselişlerin ardından olası düzeltmelerin de sert gerçekleşme ihtimali göz ardı edilmemelidir. Sert fiyatlamalar nedeniyle pozisyon alımını riskli buluyoruz.

**F_EKGYO:**

Kasım ayının ikinci haftasından itibaren sert yükselişlere konu olan EKGYO cephesinde yurt içindeki pozitif hava da yükselişleri destekleyen bir gelişme oldu. Son haftalarda güçlü alımlarla zirvelerini yenilen ve endekse kıyasla pozitif ayrılan EKGYO cephesinde bugün de alıcılı seyrin etkisini sürdürmektedir. Kasım vadeli EKGYO pay sözleşmesi gün içerisinde 6,89 – 7,24 TL aralığında hareket ederken, 13:30 itibarıyla %4 civarında yükselişle zirvelerinden işlem görmektedir. Sözleşmede zirve yenilemelerinin devamında 7,30 – 7,36 – 7,45 ve 7,49 TL pivot seviyeleri direnç olarak takip edilebilir. Güçlü yükselişlerin ardından olası kâr satışlarında ise önceki zirve seviyesi olan 7,10 TL ile 7,00 TL ilk önemli destek noktalarıdır. 7,00 TL altında satışların hız kazanabileceği sözleşmede 6,89 - 6,75 ve 6,60 TL seviyeleri gündeme gelebilir.

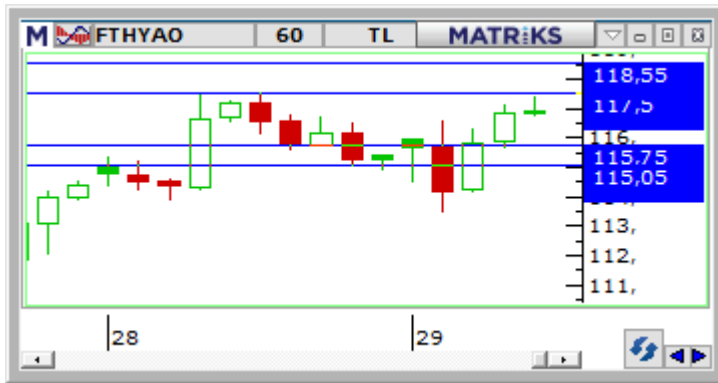
**F_THYAO:**

Endekste dalgalı seyrin yaşanırken, gün ortasına kadar THYAO sözleşmesinde alıcılı seyrin ön plana çıktığı görülmektedir. Yüksek volatilitenin kaydedildiği sözleşme gün ortasına kadar 113,50 TL – 117,42 TL seviyeleri arasında dalgalanmaktadır. Sözleşmede günün geri kalanında pozitif seyrin devamlılığı açısından 116,50 TL üzerinde kalıcılığın devamı gerekmektedir. Bu durumda kısa vadede dün test edilen 117,50 TL devamında 118,21 TL ve 118,55 direnç noktaları olarak izlenebilir. Olası geri çekilmelerde 116,50 TL altı fiyatlamalarda 115,75 TL ve 115,05 TL seviyeleri takip edilebilir. Endeks cephesinde son dönemde öne çıkan yüksek volatilitenin nedeniyle sözleşmelerde her iki yönlü stratejilerde verilen seviyelerin hızlı görülebileceği dikkate alınmalıdır.



Gedik Yatırım Menkul Değerler A.Ş. - Yatırım Danışmanlığı Birimi

E-Posta : gyd@gedik.com

Adres : Altayçeşme Mahallesi, Çamlı Sokak, No: 21, Kat: 10-11,12, 34843 Maltepe/İstanbul

Tel : (0216) 453 00 53

Yatırım Danışmanlığı Birimi

| | | |
|---------------|-----------------------------|-------------------------|
| Üzeyir DOĞAN | Yatırım Danışmanlığı Müdürü | uzeyirdogan@gedik.com |
| Mesut KURT | Müdür | mkurt@gedik.com |
| Onurcan BAL | Müdür Yardımcısı | obal@gedik.com |
| Eda KARADAĞ | Müdür Yardımcısı | eda.karadag@gedik.com |
| Betül ASILKAN | Yatırım Danışmanı | betul.asilkan@gedik.com |
| Yılmaz ALTUN | Yatırım Danışmanı | yilmaz.altun@gedik.com |
| Elif KAYA | Uzman | ekaya@gedik.com |

YASAL UYARI

Burada yer alan bilgiler Gedik Yatırım tarafından bilgilendirme amacıyla hazırlanmıştır. Yatırım sinyal, bilgi, yorum ve tavsiyeleri yatırım danışmanlığı kapsamında değildir. Yatırım danışmanlığı hizmeti; aracı kurumlar, portföy yönetim şirketleri, mevduat kabul etmeyen bankalar ile müşteri arasında imzalanacak yatırım danışmanlığı sözleşmesi çerçevesinde sunulmaktadır. Burada yer alan sinyal, yorum ve tavsiyeler, herhangi bir yatırım aracının alım satım önerisi ya da getiri vaadi olarak yorumlanmamalıdır. Bu görüşler mali durumunuz ile risk ve getiri tercihlerinize uygun olmayabilir ve sadece burada yer alan bilgilere ve sinyallere dayanarak yatırım kararı verilmesi beklentilerinize uygun sonuçlar doğurmayabilir. Burada yer alan sinyaller, fiyatlar, veriler ve bilgilerin tam ve doğru olduğu garanti edilemez; içerik, haber verilmeksizin değiştirilebilir. Tüm sinyal ve veriler, Gedik Yatırım tarafından güvenilir olduğuna inanılan kaynaklardan alınmıştır. Bu sinyal ve kaynakların kullanılması nedeni ile ortaya çıkabilecek hatalardan ve zararlardan Gedik Yatırım sorumlu değildir.

| | |
|---|---|
| Genel Müdürlük Altayçeşme Mah. Çamlı Sok. Ofis Park Maltepe No:21/4 Kat:10-11-12 Maltepe/İSTANBUL Tel: (0216) 453 0000 pbx Faks: (0216) 377 1136 | Adana Şubesi Çınarlı Mah. Ziyapaşa Bulvarı No: 78 Güneş Ziyapaşa İş Merkezi Kat:5 No :504 Seyhan/ADANA Tel: (0322) 355 0350 Faks: (0322) 290 3518 |
| Adapazarı Şubesi Tiğcılar Mah. Yenicami Sok. Dış Kapı No:5 İç Kapı No: 201 Adapazarı- Sakarya Tel: (0264) 279 8389 (pbx) Faks: (0264) 281 0388 | Alanya Şubesi Şekerhane Mah. Atatürk Cad. 1100 Sok. No: 9 / 206 Alanya / ANTALYA Tel: (0242) 519 2317 (pbx) Faks: (0242) 513 9381 |
| Antalya Şubesi Tağil Pazarı Mah. 404 Sok. Hafız Ahmet Bedestenli No: 5 / 29-30 ANTALYA Tel: (0242) 248 3520 (pbx) Faks: (0242) 244 2910 | Bağdat Caddesi Şubesi Bağdat Cad. Esen Apt. No: 351/5 Şaşkınbakkal/İSTANBUL Tel: (0216) 453 0193 Faks: (0216) 411 2354 |
| Aydın Şubesi Hasanefendi-Ramazan Paşa Mah. İstiklal Cad. Dış Kapı No : 23 İç Kapı No : 1 Efeler/AYDIN Tel: (0256) 999 1787 | Batı Ataşehir Şubesi Barbaros Mah. İhlamur Bulvarı Sarkaç Sok. Ağaoğlu My Prestige No:1 D: 12-13 Ataşehir/İSTANBUL Tel:(0216) 560 3700 Faks: (0216) 688 6786 |
| Bakırköy Şubesi Cevizlik Mah. Muhasebeci Sok. Neşe Han No: 1 Kat:3 Bakırköy/İSTANBUL Tel:(0212) 660 8525 Faks: (0212) 570 0303 | Bandırma Şubesi Dere Mah. Ordu Cad. Kapı No:3 İç Kapı No:2 Bandırma/ BALIKESİR Tel: (0266) 999 10 75 |
| Bodrum Şubesi Çırcan Mah. Atatürk Bul. No: 16 C - İç Kapı Muğla/ BODRUM Tel: (0252) 316 3270 (pbx) Faks: (0252) 316 9270 | Bursa Şubesi İhsaniye Mah. İlknur Sok. No:1D / 8 Nilüfer/BURSA Tel: (0224) 220 5150 Faks: (0224) 220 5099 |
| Bursa Nilüfer Şubesi Odunluk Mah. Liman Cad. No:7 Nilüfer / BURSA Tel: (0224) 275 3550 Faks: (0224) 451 7966 | Çorlu Şubesi Zafer Mah. Cumhuriyet Bulvarı Dış Kapı No:9T1 İç Kapı No:114 Çorlu TEKİRDAĞ Tel: (0282) 888 9620 |
| Balıkesir Şubesi Eski Kuyumcular Mah. Anafartalar Cad. Acarlar İş Merkezi Dış Kapı No:23 İç Kapı No:1 Karesi - BALIKESİR (0266) 999 1240 | Çanakale Şubesi Kemalpaşa Mah. Şair Ece Ayhan Meydanı Dış Kapı No: 22 Kat: 2 İç Kapı No:2 Merkez / ÇANAKKALE Tel: (0286) 999 1702 |
| Çankaya Şubesi Yıldızevler Mah. 714. Sok. No: 5 / 38 Vizyon Plaza Çankaya/ANKARA Tel: (0312) 438 2700 Faks: (0312) 438 2747 | Çorum Şubesi Yavruturna Mah. 1. Maliye Sok. No: 1 Kat: 4 D: 22 Çorum Tel: (0364) 211 1145 (pbx) Faks: (0364) 201 0563 |
| Denizli Şubesi Saraylar Mah. İkinci Ticari Yol Sok. No: 32 Kat: 4 DENİZLİ Tel: (0258) 263 8015 Faks: (0258) 241 9101 | Etiler Private Şubesi Etiler Mah. Yıldız Çiçeği Sok. No:11 Beşiktaş/İstanbul Tel: (0212) 999 5011 |
| Elazığ Şubesi Yeni Mah. Gazi Cd. No: 28/3 ELAZIĞ Tel: (0424) 234 5740 | Edirne Şubesi Sabuni Mah. Banka Aralığı Sok. Kardeşler İş Merkezi No:10/19 Merkez/EDİRNE Tel: (0284) 212 4561 Faks: (0284) 213 3778 |
| Fethiye Şubesi Babataşı Mah. 774. Sok. No.2 Fethiye / Muğla Tel: (0252) 612 0760 Fax: (0252) 612 3646 | Eskişehir Şubesi Akarbaşı Mah. Atatürk Bulvarı No : 77 A Odunpazarı / ESKİŞEHİR Tel: (0222) 230 0908 Faks: (0222) 220 3702 |
| İzmir Şubesi Cumhuriyet Bulvarı Arpacıoğlu Apartmanı No: 139 Kat: 3 Alsancak/İZMİR Tel: (0232) 465 1020 Faks: (0232) 464 6622 | Gebze Şubesi Hacı Halil Mah. Hükümet Cad. No: 95 Gebze/KOCAELİ Tel: (0262) 642 3400 Faks: (0262) 641 8201 |
| Karabük Şubesi Bayır Mah. Menderes Cad. Çebiöğlü Twin Towers B Blok Dış Kapı No :2 İç Kapı No : 107 Merkez / Karabük Tel: (0370) 502 1590 / 1600 Faks: (0370) 502 1593 | Kapalıçarşı Şubesi Kürkçüler Sk. No: 25 Eminönü/Kapalıçarşı/İSTANBUL Tel: (0212) 513 4001 Faks: (0212) 527 1686 |
| Kayseri Şubesi Hunat Mah. Postalar Geçidi Sok. Ak Plaza No:1 / 206 Tel: (0352) 222 7826 (pbx) | Karadeniz Ereğli Şubesi Müftü Mah. Züheyra Erel Sok. No:2/1 Icity İş Merkezi Kat: 7 Ereğli/ZONGULDAK Tel: (0372) 329 1000 / 1014 Faks: (0372) 316 6630 |
| Konya Şubesi Beyazıt Mah. Hüsnü Aşk Sok. Bezirci İş Merkezi Kat:4 / 403 Selçuklu / KONYA Tel: (0332) 238 5960 Faks: (0332) 238 5975 | Kızılay Şubesi Sümer Birinci Sok. No:13 / 3 Demirtepe/ANKARA Tel: (0312) 232 0949 (pbx) Faks: (0312) 231 4627 |
| Malatya Şubesi Büyük Hüseyin Bey Mah. Atatürk Cad. Anadolu İş Merkezi K: 3 No: 23 D: 9-10-11 Battalgazi / MALATYA Tel: (0422) 325 6267 Faks: (0422) 322 2372 | Kuşadası Şubesi Türkmen mah. Atatürk Bulvarı Belvü Sitesi C Blok Kat 2 Daire 3 Kuşadası / AYDIN Tel: (0256) 618 4477 Faks: (0256) 618 4491 |
| Manisa Şubesi Anafartalar Mah. Mustafa Kemal Paşa Cad. Kamil Mentiş Apt. No: 34/1 MANİSA Tel: (0236) 239 4298 Faks: (0236) 239 4302 | Maltepe Şubesi Bağlarbaşı Mah. Bağdat Caddesi. Gedik İş Merkezi No: 414 Kat: 2 Daire: 22 Maltepe / İSTANBUL Tel: (0216) 399 0042 Faks: (0216) 399 1817 |
| Nazilli Şubesi Altıntaş Mah. İstasyon Bulvarı No:19 Kat:4 Daire:12 Nazilli / AYDIN Tel: (0256) 314 1598 Faks: (0256) 315 8852 | Mersin Şubesi Mahmudiye Mah. Atatürk Cad. Adil Kanun İş Hanı Kat: 2 Akdeniz / MERSİN Tel: (0324) 238 1818 Faks: (0324) 231 2252 / 238 1824 |
| Samsun Şubesi Kale Mah. Kaptanağa Sok. No: 18/41 Mecit Turan İş Merkezi İlkadım / SAMSUN Tel: (0362) 431 6343 Faks: (0362) 431 3389 | Ordu Şubesi Düz Mah. Yıldırım Cad. Dış Kapı No : 4 İç Kapı No : 503 Altınordu / ORDU Tel: (0452) 220 0746 (pbx) Faks: (0452) 220 0750 |
| Tophane Şubesi Necatibey Cad. Alipaşa Degirmen Sok. No: 24 34425 Tophane/Karaköy/ İSTANBUL Tel: (0212) 251 6006 Faks: (0212) 293 4903 | Trabzon Şubesi Kemer kaya Mah. K.Maraş Cad. Ticaret Mektep Sk. Ustaömeroğlu İş Merkezi No: 9/9 Ortahisar/TRABZON Tel:(0462) 326 0997 Fax:(0462) 326 3867 |
| Ümraniye Şubesi İnkılap Mah. Küçüksu Cad. Çeşminaz Sok. NO:2 Daire: 7 Ümraniye / İSTANBUL Tel: (0216) 461 3390 Fax: (0216) 328 1032 | Uşak Şubesi İsmetpaşa Cad. No: 63 K: 2 Mavi Plaza UŞAK Tel: (0276) 227 2744 Faks: (0276) 227 2737 |