

## VADELİ İŞLEM VE OPSİYON PİYASASI



## BIST30 Yakın Vade

Güne yatay bir açılışla başlayan Şubat vadeli endeks kontratında gün içerisinde yükseliş eğiliminin güç kazandığı görülüyor. Günün ilk yarısında 9.076,25 – 9.195,00 seviyeleri arasında hareket eden sözleşme, 13:10 itibarıyla %1,0 civarında yükselişle 9.180 seviyelerinden işlem görüyor. Son dönemde direnç olarak çalışan 9.180 – 9.229 bölgesi yeniden test edilirken, sözleşmede 12 Ocak'ta görülen 9.229 seviyesi aşılacak olursa alımların yeni bir ivme kazandığı görülebilir. Bu durumda 9.289 zirve seviyesi izlenecek olup, bu seviye üzerinde 9.300 – 9.350 bölgesine doğru yükselişler yaşanabilir. Mevcut durumda test ettiği direnç bölgesinden kâr satışlarının yaşanması durumunda ise 9.110 ve 9.076 seviyeleri kısa vadeli destek noktalarıdır. Bu seviyeler altında psikolojik öneme sahip 9.000 seviyesi önem kazanacak olup, 9.000 desteği altında satışlar hız kazanabilir.



## USDTRY Yakın Vade

Yurt içi piyasalarda, dün TCMB'nin faiz kararı izlendi. Merkez'in 250 baz puanlık faiz artışı sonrasında verdiği mesajlar önemliydi. İç piyasa, TCMB'nin şimdilik faiz artış döngüsüne son verdiğini ve bundan sonraki süreçte izlemeye geçtiğini değerlendiriyor. Bugün içeride açıklanacak önemli bir veri akışı bulunmamaktadır. Dışarıda, ABD'de çekirdek kişisel tüketim harcamaları endeksi verisi takip edilecek. Ocak vadeli Dolar/TL sözleşmesi bugün 30,3623-30,4463 TL arasında seyrediyor. Dolar/TL spot kuru saat 13:00 itibarıyla 30,32'li seviyelerde bulunuyor. Dolar endeksi 103,44 puan civarında izleniyor.



## XAUTRY (Gram Altın) Yakın Vade

Şubat vadeli gram altın sözleşmesi bugün 2043,68-2050,39 TL arasında seyrediyor. Spot piyasada saat 13:00 itibarıyla gram altın 1970 TL seviyesinde bulunuyor. Ons altın 2020\$ seviyesinde ve Dolar/TL kuru 30,32'li seviyelerde takip ediliyor. Küresel piyasalar için bu hafta Avrupa Merkez Bankasının faiz kararı gündemdeydi. Dün ECB kararını açıkladı ve faizleri sabit bıraktı. Faiz indirimi içinse kısa vadede erken mesajını verdi. Gelecek haftada, Fed haftası olacak. Fed'in faiz indirimiyle ilgili mesajları yakından izlenecektir. Majör merkez bankalarının para politikalarına yönelik adımlar, varlık fiyatlamalarını etkilemeye devam ediyor. Bugün içinde ABD'de Fed'in yakından izlediği çekirdek kişisel tüketim harcamaları endeksi verisi açıklanacak. Veri bazlı hareket görülebilir. Sözleşmede olası oynaklığa karşı yatırımcıların aktif bir kar al/ zarar durdur seviyesi belirleyerek hareket etmeleri daha sağlıklı olabilir.

## VIOP PAY VADELİ SÖZLEŞMELERİ

| SEMBOL      | ACKL                   | SON    | GUN.F% | G.DUSUK | G.YUKSEK | T.HACIM   | UZLASMA | TEORİK FİYAT | SAAT     |
|-------------|------------------------|--------|--------|---------|----------|-----------|---------|--------------|----------|
| F_THYAO0124 | THYAO Ocak 2024 Vadeli | 258,45 | +1,88  | 253,00  | 258,85   | 950.499.5 | 255,32  | 259,23       | 13:00:40 |
| F_TTKOM0124 | TTKOM Ocak 2024 Vadeli | 32,24  | +6,90  | 30,01   | 32,40    | 609.034.1 | 32,12   | 32,33        | 13:00:39 |
| F_TCELL0124 | TCELL Ocak 2024 Vadeli | 69,45  | +3,46  | 66,84   | 69,65    | 556.204.9 | 69,32   | 69,60        | 13:00:40 |
| F_AKBNK0124 | AKBNK Ocak 2024 Vadeli | 40,24  | -0,67  | 40,05   | 40,81    | 519.743.2 | 40,26   | 40,33        | 13:00:38 |
| F_ISCTR0124 | ISCTR Ocak 2024 Vadeli | 25,19  | +1,16  | 24,85   | 25,29    | 463.995.2 | 25,18   | 25,26        | 13:00:38 |

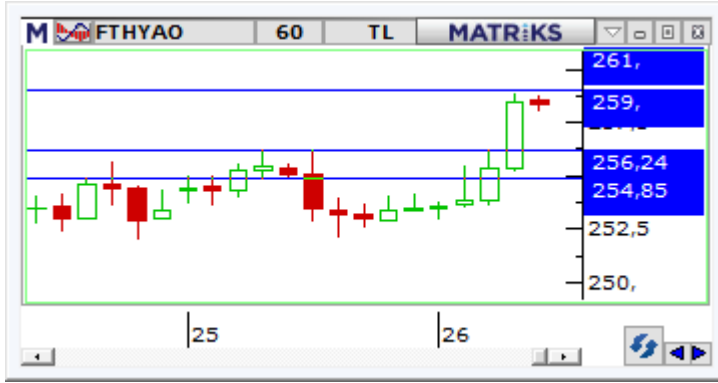
**FTHAO:**

Endekste kazançlar havacılık sektörü öncülüğünde %1'i aşarken, Ocak vadeli THYAO sözleşmesi gün ortasına kadar 253,00 TL – 258,70 TL seviyeleri arasında fiyatlanmaktadır. Dün gelen alımların bugünde gücünü koruduğu sözleşmede 258,00 TL üzeri kapanışlar pozitif seyrin devamlılığı açısından belirleyici olacaktır. Geniş bantta fiyatlanmanın yaşandığı sözleşmede yükselişin devamında 259,00 TL ve 261,00 TL izlenecek direnç seviyeleridir. Olası realizasyonlarda ise 258,00 TL altına fiyatlanmanın sarkması halinde 256,24 TL ve 5 günlük ortalamanın bulunduğu 254,85 TL gündeme gelecek destek seviyeleridir. Yaşanan volatilité sebebiyle alınacak pozisyonlarda temkinli olunması aktif bir stop-loss stratejisine bağlı kalınması faydalı olacaktır.

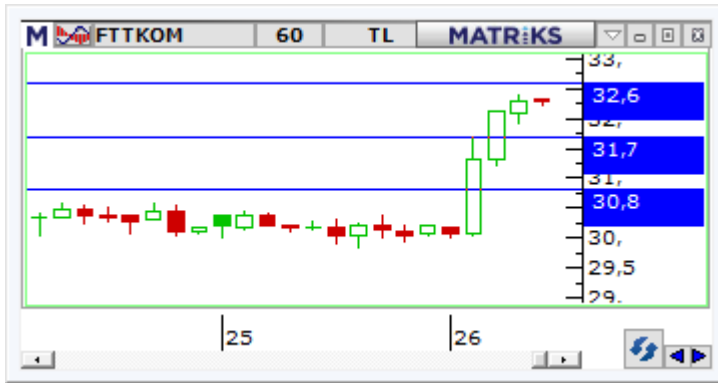
**FTTKOM:**

Haftanın son işlem günü endekse alım iştahının gücünü koruduğu görülürken, Ocak vadeli TTKOM sözleşmesi gün ortasına kadar 30,01 TL ve 32,40 TL seviyeleri arasında %7'yi aşan kazançla fiyatlanmaktadır. Ortalamaların üzerinde tutunmanın sağlandığı sözleşmede 32,00 TL üzerinde seyrin devamında 32,60 TL ve 32,76 TL gündeme gelecek direnç noktalarıdır. Ancak fiyatlanmanın 32,00 TL'nin altına sarkması halinde 31,70 TL izlenen ilk destek konumunda bulunmaktadır. 31,70 TL altında ise 31,18 TL ve 30,80 TL izlenecek destek seviyeleridir. Sektör genelinde yaşanan volatilité nedeniyle alınacak pozisyonlarda temkinli olunması aktif bir stop-loss stratejisine bağlı kalınması faydalı olacaktır.

**FTCELL:**

Ocak vadeli TCELL pay vadeli sözleşmesi günün ilk yarısında 66,84 – 69,65 TL aralığında hareket ederken, 13:10 itibariyle %3,40 civarında yükselişle 69,45 TL'li seviyelerden işlem görüyor. Bugün telekom sektöründe alımların güç kazandığı görülürken, TCELL cephesinde de güçlü yükselişlerle zirve yenilemeleri takip ediliyor. Kısa vadeli ortalamaları üzerindeki seyrini sürdüren ve zirvelerin yenilediği TCELL sözleşmesinde 69,65 TL üzerinde 70,05 ve 70,45 TL pivot seviyeleri kısa vadeli direnç olarak izlenecektir. 70,00 TL üzerindeki tutunmalarda 70,90 ve 72,00 pivot seviyeleri direnç konumunda bulunmaktadır. Güçlü yükselişlerin ardından 70,00 TL aşamazsa olası kâr satışlarında ise 69,00 – 68,80 aralığı kısa vadeli ilk destek bölgesidir. Bu bölge altında 68,35 – 67,90 – 67,00 ve 5 günlük üssel ortalama (66,20) destek konumunda bulunmaktadır. Önceki zirve seviyesi olan 67,90 üzerinde kalıcılık korunduğu sürece yükseliş eğilimi etkisini sürdürebilir.

**Gedik Yatırım Menkul Değerler A.Ş. - Yatırım Danışmanlığı Birimi**

E-Posta : gyd@gedik.com

Adres : Altayçeşme Mahallesi, Çamlı Sokak, No: 21, Kat: 10-11,12, 34843 Maltepe/İstanbul

Tel : (0216) 453 00 53

**Yatırım Danışmanlığı Birimi**

|              |                   |                        |
|--------------|-------------------|------------------------|
| Mesut KURT   | Müdür             | mesut.kurt@gedik.com   |
| Eda KARADAĞ  | Müdür Yardımcısı  | eda.karadag@gedik.com  |
| Onurcan BAL  | Müdür Yardımcısı  | onurcan.bal@gedik.com  |
| Onur ALTIN   | Müdür Yardımcısı  | onur.altin@gedik.com   |
| Betül GEDİK  | Yönetmen          | betul.gedik@gedik.com  |
| Yılmaz ALTUN | Yatırım Danışmanı | yilmaz.altun@gedik.com |
| Elif KAYA    | Uzman             | elif.kaya@gedik.com    |

**YASAL UYARI**

Burada yer alan bilgiler Gedik Yatırım tarafından bilgilendirme amacıyla hazırlanmıştır. Yatırım sinyal, bilgi, yorum ve tavsiyeleri yatırım danışmanlığı kapsamında değildir. Yatırım danışmanlığı hizmeti; aracı kurumlar, portföy yönetim şirketleri, mevduat kabul etmeyen bankalar ile müşteri arasında imzalanacak yatırım danışmanlığı sözleşmesi çerçevesinde sunulmaktadır. Burada yer alan sinyal, yorum ve tavsiyeler, herhangi bir yatırım aracının alım satım önerisi ya da getiri vaadi olarak yorumlanmamalıdır. Bu görüşler mali durumunuz ile risk ve getiri tercihlerinize uygun olmayabilir ve sadece burada yer alan bilgilere ve sinyallere dayanarak yatırım kararı verilmesi beklentilerinize uygun sonuçlar doğurmayabilir. Burada yer alan sinyaller, fiyatlar, veriler ve bilgilerin tam ve doğru olduğu garanti edilemez; içerik, haber verilmeksizin değiştirilebilir. Tüm sinyal ve veriler, Gedik Yatırım tarafından güvenilir olduğuna inanılan kaynaklardan alınmıştır. Bu sinyal ve kaynakların kullanılması nedeni ile ortaya çıkabilecek hatalardan ve zararlardan Gedik Yatırım sorumlu değildir.

|  |  |
|--|--|
| <b>Genel Müdürlük</b><br>Altayçeşme Mah. Çamlı Sok. Ofis Park Maltepe No:21/4 Kat:10-11-12 Maltepe/İSTANBUL Tel: (0216) 453 0000 pbx Faks: (0216) 377 1136                         | <b>Adana Şubesi</b><br>Cınarlı Mah. Ziyapaşa Bulvarı No: 78 Günep Ziyapaşa İş Merkezi Kat:5 No :504 Seyhan/ADANA Tel: (0322) 355 0350 Faks: (0322) 290 3526  |
| <b>Adapazarı Şubesi</b><br>Tiğlılar Mah. Yenicami Sok. Dış Kapı No:5 İç Kapı No: 201 Adapazarı- Sakarya Tel: (0264) 279 8389 (pbx) Faks: (0264) 281 0388                           | <b>Alanya Şubesi</b><br>Şekerhane Mah. Atatürk Cad.(Hancı Pastanesi Üstü) Balta İş Hanı 1100 Sok. Dış Kapı No : 9 İç Kapı No : 206 Alanya - Antalya Tel: (0242) 519 2317 (pbx) Faks: (0242) 513 9381 |
| <b>Antalya Şubesi</b><br>Elmalı Mah. Cumhuriyet Cad. Dış Kapı No : 40 Gültekin İşhanı Kat: 3 İç Kapı No : 301 Muratpaşa / ANTALYA Tel: (0242) 248 3520 (pbx) Faks: (0242) 244 2910 | <b>Afyon Şubesi</b><br>Dumlupınar Mahallesi Süleyman Gönçer Caddesi No: 8 ATSO İş Merkezi Kat: 3 İç Kapı No: 7 Merkez - AFYONKARAHİSARİ Tel: (0272) 999 1409   |
| <b>Aydın Şubesi</b><br>Hasanefendi-Ramazan Paşa Mah. İstiklal Cad. Dış Kapı No : 23 İç Kapı No : 1 Efeler/AYDIN Tel: (0256) 999 1787   | <b>Bağdat Caddesi Private Şubesi</b><br>Caddebostan Mah. Kantarcı Rıza Sk. Dış Kapı No:1 K:4 İç Kapı No:8 Kadıköy / İstanbul Tel: (0216) 453 01 05 Faks: (0216) 411 2354                             |
| <b>Bakırköy Şubesi</b><br>Cevizlik Mah. Muhasebeci Sok. Neşe Han No: 1 Kat:3 Bakırköy/İSTANBUL Tel:(0212) 660 8525 Faks: (0212) 570 0303   | <b>Batı Ataşehir Şubesi</b><br>Barbaros Mah. İhlamur Bulvarı Sarkaç Sok. Ağaoğlu My Prestige No:1 D: 12-13 Ataşehir/İSTANBUL Tel:(0216) 560 3700 Faks: (0216) 688 6786                               |
| <b>Bodrum Private Şubesi</b><br>Çırkan Mah. Atatürk Bul. No: 16 C - İç Kapı Muğla/ BODRUM Tel: (0252) 319 5480 (pbx)   | <b>Bandırma Şubesi</b><br>Dere Mah. Ordu Cad. Kapı No:3 İç Kapı No:2 Bandırma/ BALIKESİR Tel: (0266) 999 10 75   |
| <b>Bursa Nilüfer Şubesi</b><br>Ođunluk Mah. Liman Cad. No:7 Nilüfer / BURSA Tel: (0224) 453 2230 Faks: (0224) 451 7966   | <b>Bursa Şubesi</b><br>İnsaniye Mah. İlkunur Sok. No:1D / 8 Nilüfer/BURSA Tel: (0224) 220 5150 Faks: (0224) 220 5099   |
| <b>Balıkesir Şubesi</b><br>Eski Kuyumcular Mah. Anafartalar Cad. Acarlar İş Merkezi Dış Kapı No:23 İç Kapı No:1 Karesi - BALIKESİR (0266) 999 1240                                 | <b>Çorlu Şubesi</b><br>Zafer Mah. Cumhuriyet Bulvarı Dış Kapı No:9T1 İç Kapı No:114 Çorlu TEKİRDAĞ Tel: (0282) 888 9620  |
| <b>Çankaya Şubesi</b><br>Yıldızevler Mah. 714. Sok. No: 5 / 38 Vizyon Plaza Çankaya/ANKARA Tel: (0312) 438 2700 Faks: (0312) 438 2747  | <b>Çanakkale Şubesi</b><br>Kemalpaşa Mah. Şair Ece Ayhan Meydanı Dış Kapı No: 22 Kat: 2 İç Kapı No:2 Merkez / ÇANAKKALE Tel: (0286) 999 1702   |
| <b>Denizli Şubesi</b><br>Saraylar Mah. İkinci Ticari Yol Sok.No:24 Kat:4 D:8 DENİZLİ Tel: (0258) 263 8015 Faks: (0258) 241 9101  | <b>Çorum Şubesi</b><br>Yavruturna Mah. 1. Maliye Sok. No: 1 Kat: 4 D: 22 Çorum Tel: (0364) 211 1145 (pbx) Faks: (0364) 201 0563  |
| <b>Elazığ Şubesi</b><br>Cumhuriyet Mah. Beyzade Efendi Bulvarı Temizer Apt. NO:1/3 A Blok Merkez / Elazığ Tel: (0424) 234 57 40  | <b>Etiler Private Şubesi</b><br>Etiler Mah. Yıldız Çiçeđi Sok. No:11 Beşiktaş/İstanbul Tel: (0212) 999 5011  |
| <b>Fethiye Şubesi</b><br>Taşyaka Mah. Ölüdeniz (TSY) Cad. No : 21 İç Kapı No : 3 Fethiye / Muğla Tel: (0252) 612 0760 Fax: (0252) 612 3646   | <b>Edirne Şubesi</b><br>İstasyon Mah. Hakim Çağlar Işık Cad. Dış Kapı No : 1 İç Kapı No : 30 Merkez / Edirne Tel: (0284) 212 2530 Faks: (0284) 213 3778  |
| <b>Gaziantep Şubesi</b><br>İncilli Pınar Mah. Nail Bilen Cad. Ugur Plaza Sitesi Uğur Plaza Blok No: 5 İç Kapı No: 35 Şehitkamil / Gaziantep Tel: (0342) 909 0154                   | <b>Eskişehir Şubesi</b><br>Akarbaşı Mah. Atatürk Bulvarı No : 77 A Odunpazarı / ESKİŞEHİR Tel: (0222) 230 0908 Faks: (0222) 220 3702   |
| <b>İzmir Şubesi</b><br>Akdeniz Mah. Akdeniz Cad. Dış Kapı No : 1 İç Kapı No : 303 Konak / İZMİR Tel: (0232) 465 1020 Faks: (0232) 464 6622   | <b>Gebze Şubesi</b><br>Hacı Halil Mah. Hükümet Cad. No: 95 Gebze/KOCAELİ Tel: (0262) 642 3400 Faks: (0262) 641 8201  |
| <b>Karabük Şubesi</b><br>Bayır Mah. Menderes Cad. Çebiođlu Twin Towers B Blok Dış Kapı No :2 İç Kapı No : 107 Merkez / Karabük Tel: (0370) 502 1590 / 1600 Faks: (0370) 502 1593   | <b>İzmit Şubesi</b><br>Körfez Mahallesi Ankara Karayolu Cad. Dış Kapı No : 123/ 2 İç Kapı No : 9 İzmit / Kocaeli Tel: (0262) 999 18 14Faks: (0216) 377 1136  |
| <b>Kayseri Şubesi</b><br>Hunat Mah. Postalar Geçidi Sok. Ak Plaza Dış Kapı No :1 İç Kapı No : 206 Melikgazi - Kayseri Tel : 0352 221 3629  | <b>Kapalıçarşı Şubesi</b><br>Kürkçüler Sk. No: 25 Eminönü/Kapalıçarşı/İSTANBUL Tel: (0212) 513 4001 Faks: (0212) 527 1686  |
| <b>Konya Şubesi</b><br>Beyazıt Mah. Hüsnü Aşk Sok. Bezirci İş Merkezi Kat:4 / 403 Selçuklu / KONYA Tel: (0332) 238 5960 Faks: (0332) 238 5975                                      | <b>Karadeniz Eređli Şubesi</b><br>Müftü Mah. Süheyla Erel Sok. No:2/1 Ay City İş Merkezi 7.Kat Kdz.Eređli / ZONGULDAK Tel: (0372) 329 1000 / 1014 Faks: (0372) 316 6630                              |
| <b>Malatya Şubesi</b><br>Özalper Mah. Kemal Tahir Sk. Milano Plaza No : 1 İç Kapı No : 12 Yeşilyurt / MALATYA Tel: (0422) 325 6267 Faks: (0422) 322 2372                           | <b>Kızılay Şubesi</b><br>Mustafa Kemal Mah. 2157 Sk. Dış Kapı No : 2 İç Kapı No : 11 Çankaya/ ANKARA Tel: (0312) 232 0949 (pbx) Faks: (0312) 231 4627  |
| <b>Manisa Şubesi</b><br>Anafartalar Mah. Mustafa Kemal Paşa Cad. Kamil Menteş Apt. No: 34/1 MANİSA Tel: (0236) 239 4298 Faks: (0236) 239 4302                                      | <b>Kuşadası Şubesi</b><br>Türkmen mah. Atatürk Bulvarı Belvü Sitesi C Blok Kat 2 Daire 3 Kuşadası / AYDIN Tel: (0256) 618 4477 Faks: (0256) 618 4491   |
| <b>Nazilli Şubesi</b><br>Altıntaş Mah. İstasyon Bulvarı No:19 Kat:4 Daire:12 Nazilli / AYDIN Tel: (0256) 314 1598 Faks: (0256) 315 8852  | <b>Maltepe Şubesi</b><br>Bağlarbaşı Mah. Bağdat Caddesi. Gedik İş Merkezi No: 414 Kat: 2 Daire: 22 Maltepe / İSTANBUL Tel: (0216) 399 0042 Faks: (0216) 399 1817                                     |
| <b>Ordu Şubesi</b><br>Düz Mah. Yıldırım Cad. Dış Kapı No : 4 İç Kapı No : 503 Altınordu / ORDU Tel: (0452) 220 0746 (pbx) Faks: (0452) 220 0750                                    | <b>Mersin Şubesi</b><br>Mahmudiye Mah. Atatürk Cad. Adil Kanun İş Hanı Kat: 2 Akdeniz / MERSİN Tel: (0324) 238 1824  |
| <b>Şişli Şubesi</b><br>Esentepe Mah. Büyükdere Cad. Dış Kapı N201 Loft Residance İç Kapı N 50 Şişli /İSTANBUL Tel : 0212 385 4200 Faks: 0212 283 9280                              | <b>Samsun Şubesi</b><br>Hançerli Mah. Dervişzade Sok. Albayrak İş Merkezi No :5 Kat:6 İç Kapı No :5 İlkadım/Samsun Tel: (0362) 431 6343 Faks: (0362) 431 3389  |
| <b>Uşak Şubesi</b><br>İsmetpaşa Cad. No: 45 K: 2 Mavi Plaza UŞAK Tel: (0276) 227 2744 Faks: (0276) 227 2737  | <b>Trabzon Şubesi</b><br>Kemerkeya Mah. K.Maraş Cad. Ticaret Mektep Sk. Ustaömerođlu İş Merkezi No: 9/9 Ortahisar/TRABZON Tel:(0462) 326 0997 Fax:(0462) 326 3867                                    |
| <b>Ümraniye Şubesi</b><br>İnkılap Mah. Küçüksu Cad. Çeşminaz Sok. NO:2 Daire: 7 Ümraniye / İSTANBUL Tel: (0216) 461 3390 Fax: (0216) 461 3392                                      | <b>Yeşilyurt Private Şubesi</b><br>Yeşilyurt Mah. Sipahiođlu Cad. No : 14 İç Kapı No : 5 Bakırköy / İSTANBUL Tel: (0212) 999 98 95   |