

VADELİ İŞLEM VE OPSİYON PİYASASI

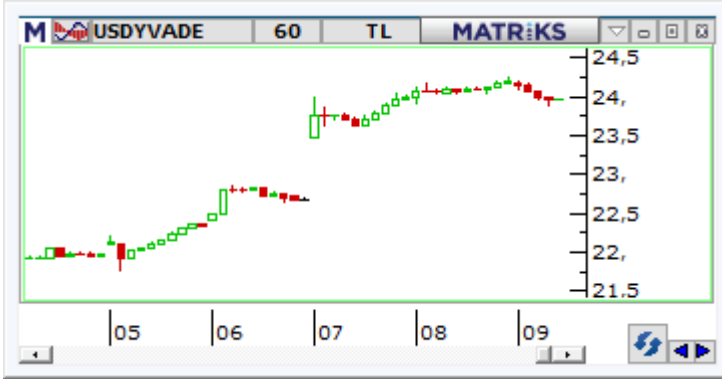

BIST30 Yakın Vade

Haftanın son işlem gününde ABD vadeli yataya yakın karışık seyirler izlerken, Avrupa endekslerinde hafif satıcı seyirler hâkim. Asya piyasaları ise günü pozitif tarafta kapattı. Haziran vadeli endeks sözleşmesinde güne pozitif başlangıçlar gerçekleşse de kalıcılık sağlamadığı görülüyor. Günün ilk yarısında satıcı seyirler izleyen sözleşmede 6.404 seviyesi günün devamında destek olarak takip edilebilir. Bu seviye altındaki kalıcı fiyat hareketlerinde 6.350 - 6.315 aralığı gündeme gelebilir. Fiyatlamada 6.315 üzerinde kalındığı sürece düşüşler düzeltme hareketi olarak izlenebilir. Yükseliş eğilimlerinde ise 6.490 ve 6.604 seviyesi direnç olup, 6.604 seviyesi üzerinde 6.700 seviyesi gündeme gelebilir. Fiyatlamada 6.700 üzerindeki kalıcılık sağlamadığı sürece yükselişler tekrar satışlarla karşılanabilir.



USDTRY Yakın Vade

TÜİK nisan ayına ilişkin sanayi üretim istatistiklerini yayımladı. Sanayi üretimi nisanda aylık %0,9 gerilerken, yıllık sanayi üretimi ise %1,2 düşüş gösterdi. Deprem sonrası süreçte ve seçim süresi boyunca sanayi üretiminde dalgalı seyirler etkili oldu. Verinin fiyatlamalara etkisi olmadı diyebiliriz. Haftanın son işlem günündeyiz. Günün geri kalanında yurt içerisinde ve ABD'de önemli bir veri akışı bulunmuyor. Spot kur tarafında yükseliş eğilimi devam ederken, vadeli piyasalarda ise düşüş eğilimleri hâkim. Dolar/TL spot kuru, saat 13:25 itibariyle 23,47'li seviyelerden işlem görüyor. Haziran vadeli Dolar/TL sözleşme ise 23,96 civarında satıcı seyirler izliyor. Bu bağlamda sözleşmede günün geri kalanında 24,15 - 24,25 ve 24,45 seviyeleri direnç; 23,85 - 23,70 ve 23,60 seviyeleri destek olarak izlenebilir.

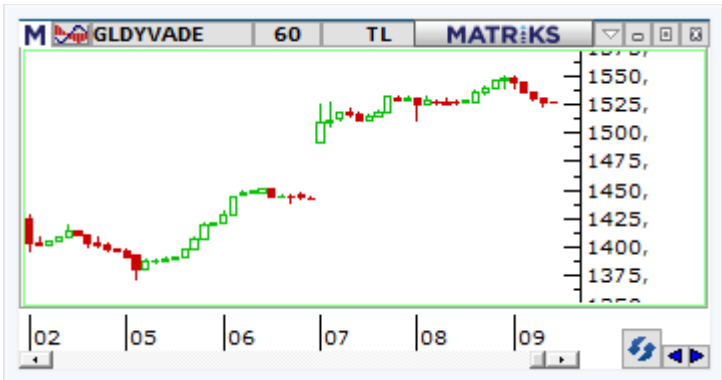

XAUTRY (Gram Altın) Yakın Vade

Haziran vadeli gram altın sözleşmesi bugün 1522,82 TL ile 1549,80 TL arasında işlem görerek satıcı bir seyir izliyor. Spot piyasada saat 13:20 itibariyle gram altın 1482 TL bulunuyor. Dolar/TL kuru 23,48 bölgelerinde hareket etmektedir. Sözleşmede olası oynaklığa karşı yatırımcıların aktif bir kar al /zarar durudur seviyesi belirleyerek hareket etmeleri daha sağlıklı olabilir.

VIOP PAY VADELİ SÖZLEŞMELERİ

SEMBOL	ACKL	SON	GUN.F%	G.DUSUK	G.YUKSEK	T.HACIM	UZLASMA	TEORİK FİYAT	SAAT
F_GUBRF0623	GUBRF Haziran 2023 Vadeli	275,50	-0,47	271,00	280,00	653.218.1	277,01	269,89	13:20:26
F_THYAO0623	THYAO Haziran 2023 Vadeli	178,24	-0,30	176,50	180,20	518.011.8	177,25	175,30	13:20:27
F_KRDMD0623	KRDMD Haziran 2023 Vadeli	22,24	+2,07	21,34	22,58	509.860.7	22,27	21,95	13:20:26
F_AKBNK0623	AKBNK Haziran 2023 Vadeli	19,03	-1,76	18,94	19,72	397.802.8	19,00	18,74	13:20:27
F_EREGL0623	EREGL Haziran 2023 Vadeli	37,99	+0,11	37,43	38,40	365.041.0	38,02	37,39	13:20:26

**FGUBRF:**

Endekste volatil seyir öne çıkarken, Haziran vadeli GUBRF sözleşmesinde realizasyonların bugüne de taşındığı görülmektedir. Sözleşmede geri çekilmelerde gün içi dip seviyenin bulunduğu 271,00 TL önemli destek konumunda bulunmaktadır. Bu destek bölgesinin altına fiyatlamamızın sarkması halinde baskı artış kaydedeceğinden 14 günlük ortalamamızın bulunduğu 267,00 TL seviyesine kadar geri çekilmenin söz konusu olabileceğini değerlendiriyoruz. Tepki alımlarında ise 280,00 TL üzeri kapanışlar takip edilebilir. Bu koşulun sağlanması halinde alımlar yeniden ivme kazanabilir ve 281,85 TL - 282,60 TL direnç seviyeleri olarak takip edilebilir.

**FTHYAO:**

Son dönemde güçlü pozitif momentumun korunduğu THYAO pay ve pay vadelilerinde gün ortasına kadar realizasyon hareketlerinin yaşandığı bültenin yazıldığı sırada 13:20 itibari ile tepki hareketlerinin görüldüğü dikkat çekmektedir. Haziran vadeli THYAO sözleşmesi gün ortasına kadar 176,50 TL - 180,20 TL seviyeleri arasında dalgalanmaktadır. Sabahki stratejimizde değiştirdiğimiz 180,00 TL altında oluşacak fiyatlamalarda sözleşmede baskı sürebilir. Geri çekilmelerde 174,05 TL ara desteği ilk etapta takip edilebilir. Devamında ise 173,40 TL ve 172,00 TL seviyeleri gündeme gelecektir. Toparlanmalarda 180,00 TL üzeri kapanışlar önemli olacak. Bu bölgenin aşılması halinde zirvenin bulunduğu 183,12 TL ve 184,85 TL izlenecek direnç seviyeleridir.

**FKRDMD:**

Son dönemde sektör ve şirketlerin ön planda olduğu piyasada KRDMD dün ve bugün piyasadan pozitif ayrıştığı görülüyor. Haziran vadeli KRDMD pay sözleşmesi açılış sonrası satışla karşılaşsa da gelen güçlü alımlarla pozitif bölgede hareket ediyor. Günün ikinci yarısı sözleşmede olası kar satışlarında 21,90 ve 21,58 destekleri takip edilebilir. 21,58 üstünde tutunma sağlandığı sürece gün içi yükseliş eğiliminin devamı beklenebilir. 22,60-22,80 ve 23,20 sıralı dirençler olarak görülmekte. 23,20 üstünde tutunması halinde alımlar ivme kazanabilir. Olası kar satışları 21,58 altına sarkması durumunda 21,30 ve 21,14 destekleri ön plana çıkabilir.

**Gedik Yatırım Menkul Değerler A.Ş. - Yatırım Danışmanlığı Birimi**

E-Posta : gyd@gedik.com

Adres : Altayçeşme Mahallesi, Çamlı Sokak, No: 21, Kat: 10-11,12, 34843 Maltepe/İstanbul

Tel : (0216) 453 00 53

Yatırım Danışmanlığı Birimi

Mesut KURT	Müdür	mesut.kurt@gedik.com
Eda KARADAĞ	Müdür Yardımcısı	eda.karadag@gedik.com
Betül GEDİK	Yatırım Danışmanı	betul.gedik@gedik.com
Yılmaz ALTUN	Yatırım Danışmanı	yilmaz.altun@gedik.com
Elif Kaya	Uzman	elif.kaya@gedik.com

YASAL UYARI

Burada yer alan bilgiler Gedik Yatırım tarafından bilgilendirme amacıyla hazırlanmıştır. Yatırım sinyal, bilgi, yorum ve tavsiyeleri yatırım danışmanlığı kapsamında değildir. Yatırım danışmanlığı hizmeti; aracı kurumlar, portföy yönetim şirketleri, mevduat kabul etmeyen bankalar ile müşteri arasında imzalanacak yatırım danışmanlığı sözleşmesi çerçevesinde sunulmaktadır. Burada yer alan sinyal, yorum ve tavsiyeler, herhangi bir yatırım aracının alım satım önerisi ya da getiri vaadi olarak yorumlanmamalıdır. Bu görüşler mali durumunuz ile risk ve getiri tercihlerinize uygun olmayabilir ve sadece burada yer alan bilgilere ve sinyallere dayanarak yatırım kararı verilmesi beklentilerinize uygun sonuçlar doğurmayabilir. Burada yer alan sinyaller, fiyatlar, veriler ve bilgilerin tam ve doğru olduğu garanti edilemez; içerik, haber verilmeksizin değiştirilebilir. Tüm sinyal ve veriler, Gedik Yatırım tarafından güvenilir olduğuna inanılan kaynaklardan alınmıştır. Bu sinyal ve kaynakların kullanılması nedeni ile ortaya çıkabilecek hatalardan ve zararlardan Gedik Yatırım sorumlu değildir.

Genel Müdürlük Altayçeşme Mah. Çamlı Sok. Ofis Park Maltepe No:21/4 Kat:10-11-12 Maltepe/İSTANBUL Tel: (0216) 453 0000 pbx Faks: (0216) 377 1136	Adana Şubesi Çınarlı Mah. Ziyapaşa Bulvarı No: 78 Güneş Ziyapaşa İş Merkezi Kat :5 No :504 Seyhan/ADANA Tel: (0322) 355 0350 Faks: (0322) 290 3518
Adapazarı Şubesi Tiğcılar Mah. Yeniciami Sok. Dış Kapı No:5 İç Kapı No: 201 Adapazarı- Sakarya Tel: (0264) 279 8389 (pbx) Faks: (0264) 281 0388	Alanya Şubesi Şekerhane Mah. Atatürk Cad.(Hancı Pastanesi Üstü) Balta İş Hanı 1100 Sok. Dış Kapı No : 9 İç Kapı No : 206 Alanya - Antalya Tel: (0242) 519 2317 (pbx) Faks: (0242) 513 9381
Antalya Şubesi Elmalı Mah. Cumhuriyet Cad. Dış Kapı No : 40 Gültekin İşhanı Kat: 3 İç Kapı No : 301 Muratpaşa / ANTALYA Tel: (0242) 248 3520 (pbx) Faks: (0242) 244 2910	Bağdat Caddesi Private Şubesi Caddebostan Mah. Kantarcı Rıza Sk. Dış Kapı No:1 K:4 İç Kapı No:8 Kadıköy / İstanbul Tel: (0216) 453 01 05 Faks: (0216) 411 2354
Aydın Şubesi Hasanefendi-Ramazan Paşa Mah. İstiklal Cad. Dış Kapı No : 23 İç Kapı No : 1 Efeler/AYDIN Tel: (0256) 999 1787	Batı Atşehir Şubesi Barbaros Mah. İhlamur Bulvarı Sarkaç Sok. Ağaoğlu My Prestige No:1 D: 12-13 Atşehir/İSTANBUL Tel:(0216) 560 3700 Faks: (0216) 688 6786
Bakırköy Şubesi Cevizlik Mah. Muhasebeci Sok. Neşe Han No: 1 Kat:3 Bakırköy/İSTANBUL Tel:(0212) 660 8525 Faks: (0212) 570 0303	Bandırma Şubesi Dere Mah. Ordu Cad. Kapı No:3 İç Kapı No:2 Bandırma/ BALIKESİR Tel: (0266) 999 10 75
Bodrum Private Şubesi Çırkan Mah. Atatürk Bul. No: 16 C - İç Kapı Muğla/ BODRUM Tel: (0252) 316 3270 (pbx) Faks: (0252) 316 9270	Bursa Şubesi İhsaniye Mah. İlknur Sok. No:1D / 8 Nilüfer/BURSA Tel: (0224) 220 5150 Faks: (0224) 220 5099
Bursa Nilüfer Şubesi Ođunluk Mah. Liman Cad. No:7 Nilüfer / BURSA Tel: (0224) 275 3550 Faks: (0224) 451 7966	Çorlu Şubesi Zafer Mah. Cumhuriyet Bulvarı Dış Kapı No:9T1 İç Kapı No:114 Çorlu TEKİRDAĞ Tel: (0282) 888 9620
Balikesir Şubesi Eski Kuyumcular Mah. Anafartalar Cad. Acarlar İş Merkezi Dış Kapı No:23 İç Kapı No:1 Karesi - BALIKESİR (0266) 999 1240	Çanakkale Şubesi Kemalpaşa Mah. Şair Ece Ayhan Meydanı Dış Kapı No: 22 Kat: 2 İç Kapı No:2 Merkez / ÇANAKKALE Tel: (0286) 999 1702
Çankaya Şubesi Yıldızevler Mah. 714. Sok. No: 5 / 38 Vizyon Plaza Çankaya/ANKARA Tel: (0312) 438 2700 Faks: (0312) 438 2747	Çorum Şubesi Yavruturna Mah. 1. Maliye Sok. No: 1 Kat: 4 D: 22 Çorum Tel: (0364) 211 1145 (pbx) Faks: (0364) 201 0563
Denizli Şubesi Saraylar Mah. İkinci Ticari Yol Sok.No:24 Kat:4 D:8 DENİZLİ Tel: (0258) 263 8015 Faks: (0258) 241 9101	Etiler Private Şubesi Etiler Mah. Yıldız Çiçeği Sok. No:11 Beşiktaş/İstanbul Tel: (0212) 999 5011
Elazığ Şubesi Cumhuriyet Mah. Beyzade Efendi Bulvarı Temizer Apt. NO:1/3 A Blok Merkez / Elazığ Tel: (0424) 234 57 40	Edirne Şubesi İstasyon Mah. Hakim Çağlar Işık Cad. Dış Kapı No : 1 İç Kapı No : 30 Merkez / Edirne Tel: (0284) 212 4561 Faks: (0284) 213 3778
Fethiye Şubesi Taşyaka Mah. Ölüdeniz (TSY) Cad. No : 21 İç Kapı No : 3 Fethiye / Muğla Tel: (0252) 612 0760 Fax: (0252) 612 3646	Eskişehir Şubesi Akarbaşı Mah. Atatürk Bulvarı No : 77 A Odunpazarı / ESKİŞEHİR Tel: (0222) 230 0908 Faks: (0222) 220 3702
Gaziantep Şubesi İncilli Pınar Mah. Nail Bilen Cad. Ugur Plaza Sitesi Uğur Plaza Blok No: 5 İç Kapı No: 35 Şehitkamil / Gaziantep Tel: (0342) 909 0154	Gebze Şubesi Hacı Halil Mah. Hükümet Cad. No: 95 Gebze/KOCAELİ Tel: (0262) 642 3400 Faks: (0262) 641 8201
İzmir Şubesi Akdeniz Mah. Akdeniz Cad. Dış Kapı No : 1 İç Kapı No : 303 Konak / İZMİR Tel: (0232) 465 1020 Faks: (0232) 464 6622	İzmit Şubesi Körfez Mahallesi Ankara Karayolu Cad. Dış Kapı No : 123/ 2 İç Kapı No : 9 İzmit / Kocaeli Tel: (0262) 999 18 14Faks: (0216) 377 1136
Karabük Şubesi Bayır Mah. Menderes Cad. Çebioğlu Twin Towers B Blok Dış Kapı No :2 İç Kapı No : 107 Merkez / Karabük Tel: (0370) 502 1590 / 1600 Faks: (0370) 502 1593	Kapalıçarşı Şubesi Kürkçüler Sk. No: 25 Eminönü/Kapalıçarşı/İSTANBUL Tel: (0212) 513 4001 Faks: (0212) 527 1686
Kayseri Şubesi Hunat Mah. Postalar Geçidi Sok. Ak Plaza Dış Kapı No :1 İç Kapı No : 206 Melikgazi - Kayseri Tel : 0352 222 78 26	Karadeniz Ereğli Şubesi Müftü Mah. Süheyla Erel Sok. No:2/1 Ay City İş Merkezi 7.Kat Kdz.Ereğli / ZONGULDAK Tel: (0372) 329 1000 / 1014 Faks: (0372) 316 6630
Konya Şubesi Beyazıt Mah. Hüsnü Aşk Sok. Bezirci İş Merkezi Kat:4 / 403 Selçuklu / KONYA Tel: (0332) 238 5960 Faks: (0332) 238 5975	Kızılay Şubesi Mustafa Kemal Mah. 2157 Sk. Dış Kapı No : 2 İç Kapı No : 11 Çankaya/ ANKARA Tel: (0312) 232 0949 (pbx) Faks: (0312) 231 4627
Malatya Şubesi Büyük Hüseyin Bey Mah. Atatürk Cad. Anadolu İş Merkezi K: 3 No: 23 D: 9-10-11 Battalgazi / MALATYA Tel: (0422) 325 6267 Faks: (0422) 322 2372	Kuşadası Şubesi Türkmen mah. Atatürk Bulvarı Belvü Sitesi C Blok Kat 2 Daire 3 Kuşadası / AYDIN Tel: (0256) 618 4477 Faks: (0256) 618 4491
Manisa Şubesi Anafartalar Mah. Mustafa Kemal Paşa Cad. Kamil Menteş Apt. No: 34/1 MANİSA Tel: (0236) 239 4298 Faks: (0236) 239 4302	Maltepe Şubesi Bağlarbaşı Mah. Bağdat Caddesi. Gedik İş Merkezi No: 414 Kat: 2 Daire: 22 Maltepe / İSTANBUL Tel: (0216) 399 0042 Faks: (0216) 399 1817
Nazilli Şubesi Altıntaş Mah. İstasyon Bulvarı No:19 Kat:4 Daire:12 Nazilli / AYDIN Tel: (0256) 314 1598 Faks: (0256) 315 8852	Mersin Şubesi Mahmudiye Mah. Atatürk Cad. Adil Kanun İş Hanı Kat: 2 Akdeniz / MERSİN Tel: (0324) 238 1818 Faks: (0324) 238 1824
Ordu Şubesi Düz Mah. Yıldırım Cad. Dış Kapı No : 4 İç Kapı No : 503 Altınordu / ORDU Tel: (0452) 220 0746 (pbx) Faks: (0452) 220 0750	Samsun Şubesi Hançerli Mah. Dervişzade Sok. Albayrak İş Merkezi No :5 Kat:6 İç Kapı No :5 İlkadım /Samsun Tel: (0362) 431 6343 Faks: (0362) 431 3389
Şişli Şubesi Esentepe Mah. Büyükdere Cad. Dış Kapı N201 Loft Residence İç Kapı N 50 Şişli / İSTANBUL Tel : 0212 385 4200 Faks: 0212 283 9280	Tophane Şubesi Necatibey Cad. Alipaşa Degirmen Sok. No: 24 34425 Tophane/Karaköy/ İSTANBUL Tel: (0212) 251 6006 Faks: (0212) 293 4903
Uşak Şubesi İsmetpaşa Cad. No: 45 K: 2 Mavi Plaza UŞAK Tel: (0276) 227 2744 Faks: (0276) 227 2737	Trabzon Şubesi Kemer kaya Mah. K.Maraş Cad. Ticaret Mektep Sk. Ustaömeroğlu İş Merkezi No: 9/9 Ortahisar/TRABZON Tel:(0462) 326 0997 Fax:(0462) 326 3867
Ümraniye Şubesi İnkılap Mah. Küçüksu Cad. Çeşminaz Sok. NO:2 Daire: 7 Ümraniye / İSTANBUL Tel: (0216) 461 3390 Fax: (0216) 328 1032	Yeşilyurt Private Şubesi Yeşilyurt Mah. Sipahioğlu Cad. No : 14 İç Kapı No : 5 Bakırköy / İSTANBUL