

VADELİ İŞLEM VE OPSİYON PİYASASI



BIST30 Yakın Vade

Şubat vadeli endeks sözleşmesinde dün yaşanan sert satıcı seyrilerin ardından bu sabah spot piyasanın açılışı ile birlikte satışların 5.685 seviyesine kadar gerilediği görüldü. Sonrasında tepki yükselişleri görüldü de negatif taraftaki seyrin devam ettiğini görüyoruz. Bu bağlamda günün geri kalanında sözleşmede 5.685 – 5.664 aralığını önemli destek bölgesi olarak takip ediyoruz. Olası düşüşlerin 5.664 seviyesi altında kalıcılık sağlaması durumunda satışların ivmelenebileceğini, bu süreçte aşağıda 5.580 ve 5.515 seviyelerinin gündeme gelebileceğini değerlendiriyoruz. Günün geri kalanında yükseliş eğiliminin baskın olması durumunda 5.850 - 5.870 aralığını direnç olarak izleyeceğiz. Bu aralık üzerindeki kalıcı hareketlerde 5.975 – 6.030 – 6.080 ve 6.157 seviyeleri direnç olarak takip edilebilir.



USDTRY Yakın Vade

Yurt içerisinde sanayi üretim endeksi kasım ayında aylık %1,1 oranında daralırken, yıllık bazda daralma ise %1,3 düzeyinde gerçekleşti. Böylece sanayi üretimi yıllık bazda pandemiden bu yana ilk kez daralma kaydetti. Diğer taraftan işsizlik oranı kasım ayında değişim göstermeyerek %10,2 düzeyinde açıklandı. Açıklanan verilerin fiyatlamalara etkisi çok sınırlı kalırken, spot kurda yatay seyrilerin izlendiği görülüyor. Günün geri kalanında ABD'de Fed Başkanı Powell'ın TSİ 17:00'da yapacağı konuşma takip edilecek olup, Dolar/TL spot kuru saat 13:30 itibarıyla 18,77'li seviyelerde hareket ediyor. Ocak vadeli Dolar/TL sözleşmesi ise 18,94'ü seviyelerden işlem görüyor. Bu bağlamda sözleşmede bugün 18,90 – 18,87 ve 18,82 seviyeleri destek; 19,08 - 19,12 ve 19,16 seviyeleri direnç olarak takip edilebilir.



XAUTRY (Gram Altın) Yakın Vade

Şubat vadeli gram altın sözleşmesi bugün 1174,83 TL ile 1187,32 TL arasında hafif satıcı işlem görüyor. Spot piyasada saat 13:30 itibarıyla gram altın 1131,00 TL seviyesinde bulunuyor. Sözleşmede sabah saatlerinden bu yana yatay seyriler hakim olduğu için bültendeki stratejimizi korumaya devam edebiliriz. Bu bağlamda, sözleşme için 1175,00 TL ile 1194,00 TL arasını nötr olarak değerlendiriyoruz. Sözleşme için 1175,00 TL desteğinin altındaki kapanışlarda aşağı yönlü pozisyonların artması beklenebilir. Bu durumda, 1186,00 TL stop seviyesi eklenecek 1151,00 TL kar alımı için değerlendirilebilir. Yukarıda 1194,00 TL direnç noktası olarak bulunuyor. Bu durumda, 1182,00 TL stop seviyesi olmak koşuluyla 1217,00 TL seviyesi hedeflenebilir. Günün geri kalanında, Fed Başkanı Powell'ın konuşması izlenebilir.

VIOP PAY VADELİ SÖZLEŞMELERİ

SEMBOL	ACKL	SON	GUN.F%	G.DUSUK	G.YUKSEK	T.HACIM	UZLASMA	TEORİK FİYAT	SAAT
F_THYAO0123	THYAO Ocak 2023 Vadeli	138,25	-1,37	137,40	140,75	728.659.9	139,27	137,95	13:20:19
F_ASELS0123	ASELS Ocak 2023 Vadeli	60,81	+1,15	58,57	61,60	680.444.0	61,37	60,63	13:20:22
F_SISE0123	SISE Ocak 2023 Vadeli	42,40	-0,28	41,04	42,87	452.843.0	42,71	42,32	13:20:22
F_EREGL0123	EREGL Ocak 2023 Vadeli	40,35	0,00	40,06	40,89	450.122.0	40,56	40,27	13:20:22
F_AKBNK0123	AKBNK Ocak 2023 Vadeli	18,12	+0,33	17,59	18,52	438.003.3	18,30	18,06	13:20:13

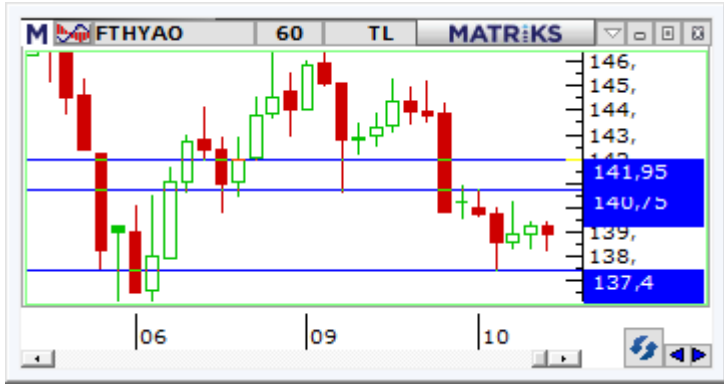
**F_THYAO:**

Endekste yüksek volatilitte takip edilirken, Ocak vadeli THYAO sözleşmesinde zayıf seyir kaydedilmektedir. Ocak vadeli THYAO pay sözleşmesi gün ortasına kadar 137,40 – 140,75 TL seviyeleri arasında hareket etmektedir. Sözleşmede günün geri kalanında 140,00 TL seviyesinin altında fiyatlamaların devamında geri çekilmenin devamı beklenmektedir. Ortalamaların altına fiyatlamaların sarktığı sözleşmede gün içi dip seviyenin bulunduğu 137,40 TL izlenen ilk destek seviyesi olarak öne çıkarken, devamında 137,00 TL ve 136,50 TL seviyeleri takip edilebilir. Tepki alımlarının etkili olması durumunda sırasıyla 140,75 TL – 141,40 TL ve 141,95 TL seviyeleri gündeme gelecek dirençlerdir. Yaşanan yüksek volatilitteye karşı her iki yönlü stratejilerde verilen seviyelerin hızlı görülebileceği dikkate alınması, alınacak pozisyonlarda temkinli olunması aktif bir stop loss stratejisine bağlı kalınması faydalı olacaktır.

**F_ASELS:**

Borsa İstanbul'da son dönemde yaşanan satışlara bağlı olarak baskı altında kalan ASELS cephesinde bugün toparlanma çabası etkili oluyor. Yurt içindeki genel görünüm ASELS hissesi ve pay sözleşmelerinin seyri üzerinde belirleyici olmaya devam edecektir. Ocak vadeli ASELS pay sözleşmesi gün içerisinde 58,57 – 61,60 TL aralığında hareket ederken, 13:20 itibarıyla %1'in üzerinde yükselişle işlem görmektedir. Sözleşmede yükselişlerin devamında 61,20 ve 61,60 TL ilk direnç noktaları olarak izlenecek olup, bu seviye üzerinde 62,30 – 62,89 – 63,10 ve 64,10 TL seviyeleri direnç olarak takip edilebilir. Geri çekilmelerde ise 60,30 – 59,92 - 58,57 ve 57,52 TL seviyeleri destek konumunda bulunmaktadır. Yurt içinde yaşanan sert ve volatil fiyatlamalar nedeniyle pay vadelilerde kaldıraçlı işlemlerde ekstra dikkatli olunmalıdır.

**F_SISE:**

Son günlerde yurt içinde artış kaydeden satış baskısı ve zayıflayan görünüme bağlı olarak SISE cephesinde aşağı yönlü bir fiyatlama etkili oldu. Bugün Borsa İstanbul'da dalgalı bir seyir öne çıkarken, SISE hissesi ve pay sözleşmelerinde de benzer bir seyir izleniyor. Yurt içindeki genel fiyatlama eğilimi yakından takip edilmelidir. Ocak vadeli SISE pay sözleşmesi gün içerisinde 41,04 – 42,87 TL aralığında hareket ederken, 13:25 itibarıyla hafif alıcılı bir seyirle işlem görmektedir. Sözleşmede yükselişlerin devamında 42,87 TL kısa vadeli ilk direnç noktası olup, devamında 43,54 – 44,10 – 44,52 ve 45,34 TL seviyeleri direnç olarak takip edilebilir. Yeniden satışların yaşanması halinde ise 42,40 – 42,07 TL kısa vadeli destek noktalarıdır. Bu seviyeler altında 41,52 – 41,04 – 40,25 ve 39,27 TL seviyeleri destek olarak izlenebilir.



Gedik Yatırım Menkul Değerler A.Ş. - Yatırım Danışmanlığı Birimi

E-Posta : gyd@gedik.com

Adres : Altayçeşme Mahallesi, Çamlı Sokak, No: 21, Kat: 10-11,12, 34843 Maltepe/İstanbul

Tel :(0216) 453 00 53

Yatırım Danışmanlığı Birimi

Üzeyir DOĞAN	Yatırım Danışmanlığı Müdürü	uzeyirdogan@gedik.com
Mesut KURT	Müdür	mkurt@gedik.com
Onurcan BAL	Müdür Yardımcısı	obal@gedik.com
Eda KARADAĞ	Müdür Yardımcısı	eda.karadag@gedik.com
Betül ASILKAN	Yatırım Danışmanı	betul.asilkan@gedik.com
Yılmaz ALTUN	Yatırım Danışmanı	yilmaz.altun@gedik.com
Elif KAYA	Uzman	ekaya@gedik.com

YASAL UYARI

Burada yer alan bilgiler Gedik Yatırım tarafından bilgilendirme amacıyla hazırlanmıştır. Yatırım sinyal, bilgi, yorum ve tavsiyeleri yatırım danışmanlığı kapsamında değildir. Yatırım danışmanlığı hizmeti; aracı kurumlar, portföy yönetim şirketleri, mevduat kabul etmeyen bankalar ile müşteri arasında imzalanacak yatırım danışmanlığı sözleşmesi çerçevesinde sunulmaktadır. Burada yer alan sinyal, yorum ve tavsiyeler, herhangi bir yatırım aracının alım satım önerisi ya da getiri vaadi olarak yorumlanmamalıdır. Bu görüşler mali durumunuz ile risk ve getiri tercihlerinize uygun olmayabilir ve sadece burada yer alan bilgilere ve sinyallere dayanarak yatırım kararı verilmesi beklentilerinize uygun sonuçlar doğurmayabilir. Burada yer alan sinyaller, fiyatlar, veriler ve bilgilerin tam ve doğru olduğu garanti edilemez; içerik, haber verilmeksizin değiştirilebilir. Tüm sinyal ve veriler, Gedik Yatırım tarafından güvenilir olduğuna inanılan kaynaklardan alınmıştır. Bu sinyal ve kaynakların kullanılması nedeni ile ortaya çıkabilecek hatalardan ve zararlardan Gedik Yatırım sorumlu değildir.

Genel Müdürlük Altayçeşme Mah. Çamlı Sok. Ofis Park Maltepe No:21/4 Kat:10-11-12 Maltepe/İSTANBUL Tel: (0216) 453 0000 pbx Faks: (0216) 377 1136	Adana Şubesi Çınarlı Mah. Ziyapaşa Bulvarı No: 78 Güneş Ziyapaşa İş Merkezi Kat:5 No :504 Seyhan/ADANA Tel: (0322) 355 0350 Faks: (0322) 290 3518
Adapazarı Şubesi Tiğcılar Mah. Yenicami Sok. Dış Kapı No:5 İç Kapı No: 201 Adapazarı- Sakarya Tel: (0264) 279 8389 (pbx) Faks: (0264) 281 0388	Alanya Şubesi Şekerhane Mah. Atatürk Cad. 1100 Sok. No: 9 / 206 Alanya / ANTALYA Tel: (0242) 519 2317 (pbx) Faks: (0242) 513 9381
Antalya Şubesi Tağil Pazarı Mah. 404 Sok. Hafız Ahmet Bedestenli No: 5 / 29-30 ANTALYA Tel: (0242) 248 3520 (pbx) Faks: (0242) 244 2910	Bağdat Caddesi Şubesi Bağdat Cad. Esen Apt. No: 351/5 Şaşkınbakkal/İSTANBUL Tel: (0216) 453 0193 Faks: (0216) 411 2354
Aydın Şubesi Hasanefendi-Ramazan Paşa Mah. İstiklal Cad. Dış Kapı No : 23 İç Kapı No : 1 Efeler/AYDIN Tel: (0256) 999 1787	Batı Ataşehir Şubesi Barbaros Mah. İhlamur Bulvarı Sarkaç Sok. Ağaoğlu My Prestige No:1 D: 12-13 Ataşehir/İSTANBUL Tel:(0216) 560 3700 Faks: (0216) 688 6786
Bakırköy Şubesi Cevizlik Mah. Muhasebeci Sok. Neşe Han No: 1 Kat:3 Bakırköy/İSTANBUL Tel:(0212) 660 8525 Faks: (0212) 570 0303	Bandırma Şubesi Dere Mah. Ordu Cad. Kapı No:3 İç Kapı No:2 Bandırma/ BALIKESİR Tel: (0266) 999 10 75
Bodrum Şubesi Çırcan Mah. Atatürk Bul. No: 16 C - İç Kapı Muğla/ BODRUM Tel: (0252) 316 3270 (pbx) Faks: (0252) 316 9270	Bursa Şubesi İhsaniye Mah. İlknur Sok. No:1D / 8 Nilüfer/BURSA Tel: (0224) 220 5150 Faks: (0224) 220 5099
Bursa Nilüfer Şubesi Odunluk Mah. Liman Cad. No:7 Nilüfer / BURSA Tel: (0224) 275 3550 Faks: (0224) 451 7966	Çorlu Şubesi Zafer Mah. Cumhuriyet Bulvarı Dış Kapı No:9T1 İç Kapı No:114 Çorlu TEKİRDAĞ Tel: (0282) 888 9620
Balıkesir Şubesi Eski Kuyumcular Mah. Anafartalar Cad. Acarlar İş Merkezi Dış Kapı No:23 İç Kapı No:1 Karesi - BALIKESİR (0266) 999 1240	Çanakale Şubesi Kemalpaşa Mah. Şair Ece Ayhan Meydanı Dış Kapı No: 22 Kat: 2 İç Kapı No:2 Merkez / ÇANAKKALE Tel: (0286) 999 1702
Çankaya Şubesi Yıldızevler Mah. 714. Sok. No: 5 / 38 Vizyon Plaza Çankaya/ANKARA Tel: (0312) 438 2700 Faks: (0312) 438 2747	Çorum Şubesi Yavruturna Mah. 1. Maliye Sok. No: 1 Kat: 4 D: 22 Çorum Tel: (0364) 211 1145 (pbx) Faks: (0364) 201 0563
Denizli Şubesi Saraylar Mah. İkinci Ticari Yol Sok. No: 32 Kat: 4 DENİZLİ Tel: (0258) 263 8015 Faks: (0258) 241 9101	Etiler Private Şubesi Etiler Mah. Yıldız Çiçeği Sok. No:11 Beşiktaş/İstanbul Tel: (0212) 999 5011
Elazığ Şubesi Yeni Mah. Gazi Cd. No: 28/3 ELAZIĞ Tel: (0424) 234 5740	Edirne Şubesi Sabuni Mah. Banka Aralığı Sok. Kardeşler İş Merkezi No:10/19 Merkez/EDİRNE Tel: (0284) 212 4561 Faks: (0284) 213 3778
Fethiye Şubesi Babataşı Mah. 774. Sok. No.2 Fethiye / Muğla Tel: (0252) 612 0760 Fax: (0252) 612 3646	Eskişehir Şubesi Akarbaşı Mah. Atatürk Bulvarı No : 77 A Odunpazarı / ESKİŞEHİR Tel: (0222) 230 0908 Faks: (0222) 220 3702
İzmir Şubesi Cumhuriyet Bulvarı Arpacioğlu Apartmanı No: 139 Kat: 3 Alsancak/İZMİR Tel: (0232) 465 1020 Faks: (0232) 464 6622	Gebze Şubesi Hacı Halil Mah. Hükümet Cad. No: 95 Gebze/KOCAELİ Tel: (0262) 642 3400 Faks: (0262) 641 8201
Karabük Şubesi Bayır Mah. Menderes Cad. Çebiöğlü Twin Towers B Blok Dış Kapı No :2 İç Kapı No : 107 Merkez / Karabük Tel: (0370) 502 1590 / 1600 Faks: (0370) 502 1593	Kapalıçarşı Şubesi Kürkçüler Sk. No: 25 Eminönü/Kapalıçarşı/İSTANBUL Tel: (0212) 513 4001 Faks: (0212) 527 1686
Kayseri Şubesi Hunat Mah. Postalar Geçidi Sok. Ak Plaza No:1 / 206 Tel: (0352) 222 7826 (pbx)	Karadeniz Ereğli Şubesi Müftü Mah. Züheyra Erel Sok. No:2/1 İciny İş Merkezi Kat: 7 Ereğli/ZONGULDAK Tel: (0372) 329 1000 / 1014 Faks: (0372) 316 6630
Konya Şubesi Beyazıt Mah. Hüsnü Aşk Sok. Bezirci İş Merkezi Kat:4 / 403 Selçuklu / KONYA Tel: (0332) 238 5960 Faks: (0332) 238 5975	Kızılay Şubesi Sümer Birinci Sok. No:13 / 3 Demirtepe/ANKARA Tel: (0312) 232 0949 (pbx) Faks: (0312) 231 4627
Malatya Şubesi Büyük Hüseyin Bey Mah. Atatürk Cad. Anadolu İş Merkezi K: 3 No: 23 D: 9-10-11 Battalgazi / MALATYA Tel: (0422) 325 6267 Faks: (0422) 322 2372	Kuşadası Şubesi Türkmen mah. Atatürk Bulvarı Belvü Sitesi C Blok Kat 2 Daire 3 Kuşadası / AYDIN Tel: (0256) 618 4477 Faks: (0256) 618 4491
Manisa Şubesi Anafartalar Mah. Mustafa Kemal Paşa Cad. Kamil Mentеш Apt. No: 34/1 MANİSA Tel: (0236) 239 4298 Faks: (0236) 239 4302	Maltepe Şubesi Bağlarbaşı Mah. Bağdat Caddesi. Gedik İş Merkezi No: 414 Kat: 2 Daire: 22 Maltepe / İSTANBUL Tel: (0216) 399 0042 Faks: (0216) 399 1817
Nazilli Şubesi Altıntaş Mah. İstasyon Bulvarı No:19 Kat:4 Daire:12 Nazilli / AYDIN Tel: (0256) 314 1598 Faks: (0256) 315 8852	Mersin Şubesi Mahmudiye Mah. Atatürk Cad. Adil Kanun İş Hanı Kat: 2 Akdeniz / MERSİN Tel: (0324) 238 1818 Faks: (0324) 231 2252 / 238 1824
Samsun Şubesi Kale Mah. Kaptanağa Sok. No: 18/41 Mecit Turan İş Merkezi İlkadım / SAMSUN Tel: (0362) 431 6343 Faks: (0362) 431 3389	Ordu Şubesi Düz Mah. Yıldırım Cad. Dış Kapı No : 4 İç Kapı No : 503 Altınordu / ORDU Tel: (0452) 220 0746 (pbx) Faks: (0452) 220 0750
Tophane Şubesi Necatibey Cad. Alipaşa Degirmen Sok. No: 24 34425 Tophane/Karaköy/ İSTANBUL Tel: (0212) 251 6006 Faks: (0212) 293 4903	Trabzon Şubesi Kemer kaya Mah. K.Maraş Cad. Ticaret Mektep Sk. Ustaömeroğlu İş Merkezi No: 9/9 Ortahisar/TRABZON Tel:(0462) 326 0997 Fax:(0462) 326 3867
Ümraniye Şubesi İnkılap Mah. Küçüksu Cad. Çeşminaz Sok. NO:2 Daire: 7 Ümraniye / İSTANBUL Tel: (0216) 461 3390 Fax: (0216) 328 1032	Uşak Şubesi İsmetpaşa Cad. No: 63 K: 2 Mavi Plaza UŞAK Tel: (0276) 227 2744 Faks: (0276) 227 2737