

## BIST 100



## BIST-100 Strateji

Bankacılık sektöründeki güçlü alımlarla yükselişlerin yaşandığı BIST-100 Endeksi kapanışa doğru hız kazanan satışlarla günü %0,90 oranında kayıpla 9.029 puandan tamamladı. Gün içi oynaklığın artış kaydettiği endekste psikolojik öneme sahip 9.000 seviyesi altındaki saatlik kapanışlarda satıcı seyrin devamı beklenebilir. Bu durumda 8.900 ile 50 günlük ortalama (8.789) destek olarak önem kazanacaktır. Ortalama altında 8.695 seviyesine doğru satışlar hız kazanabilir. 9.000 üzerinde tutunma korunabilir ve yeniden alımlar etkili olursa 9.100 ve 9.200 seviyeleri kısa vadeli ilk direnç noktalarıdır. 9.200 üzerinde kapanışlar kaydedilebilirse 9.350 ve tarihi zirvenin bulunduğu 9.450 seviyesine doğru yükselişler güç kazanabilir. BIST-100 Endeksi' nin güne dalgalı bir açılışla başlamasını bekliyoruz.

## GÜNLÜK HİSSE SENEDİ ÖNERİLERİ

| Öneri Tarihi | Hisse Senedi | İşlem Yönü | Önceki Gün Kapanış | Pozisyon Açım Aralığı | Hedef Fiyatı | Zarar Kes Fiyatı |
|--------------|--------------|------------|--------------------|-----------------------|--------------|------------------|
| 26.3.2024    | AKGRT        | ALİŞ       | 6,41               | 6,35-6,40             | 6,5          | 6,3              |
| 26.3.2024    | ENJSA        | ALİŞ       | 58,00              | 57,50-58              | 59,05        | 57               |

- Önerilerin geçerlilik süresi raporda verilen tarihle sınırlıdır. Verilen tarih içinde hedef ve stop seviyesine ulaşmayan hisseler öneri bitiş tarihindeki kapanış fiyatından kapatılmış sayılır ve bunlar için ek bir bildirim yapılmaz.

Hisse seçimlerinde Teknik Analiz yöntemleri kullanılmıştır.

## BIST 100 Şirketleri Destek/Direnç Tablosu

\* Tabloda yer alan destekler ve dirençler; ilgili şirketin pivot noktaları ve seçilmiş hareketli ortalamalarından oluşan 13 seviye dikkate alınarak hesaplanmıştır. Bahsedilen bu 13 seviyeden kapanış fiyatına eşit ya da en yakın uzaklıkta yer alan üçer seviye destekler ve dirençler olarak sıralanmıştır. **Tabloda yer alan destek/direnç noktalarının aynı ya da birbirine çok yakın olması o bölgede birden çok göstergenin destek ya da direnç oluşturduğu anlamına gelmektedir.** Bu durum buradaki destek ya da direncin önemini artırmaktadır. Tabloda yer alan destek ve direnç seviyeleri yatırımcının risk/getiri profili de göz önünde bulundurularak gün içi işlemlerde kar alımı ve zarar kes için referans olarak kullanılabilir. Tablo her gün güncellenmektedir.

## BIST 100 ŞİRKETLERİ DESTEK/DİRENÇ TABLOSU

| HİSSELER | DESTEKLER |          |          | REFERANS DEĞERLER |          | DİRENÇLER |          |          | ORTA NOKTA DESTEĞİNE/DİRENCİNE UZAKLIK |                      | SON 1 HAFTANIN DİP/ZİRVE NOKTASI |                            |
|----------|-----------|----------|----------|-------------------|----------|-----------|----------|----------|--|----------------------|----------------------------------|----------------------------|
|          | Destek 3  | Destek 2 | Destek 1 | Kapanış           | Pivot    | Direnç 1  | Direnç 2 | Direnç 3 | Orta Desteğe Uzaklık                   | Orta Dirence Uzaklık | Son 1 Haftanın En Düşüğü         | Son 1 Haftanın En Yüksekği |
| AEFES    | 147,16    | 147,28   | 147,30   | 150,00            | 151,20   | 153,90    | 157,80   | 160,50   | -1,82%                                 | 5,20%                | 137,10                           | 156,80                     |
| AGHOL    | 227,10    | 238,00   | 243,45   | 248,9             | 254,35   | 249,53    | 252,21   | 259,80   | -4,38%                                 | 1,33%                | 243,50                           | 268,75                     |
| AHGZ     | 13,49     | 13,57    | 13,73    | 14,01             | 14,28    | 14,02     | 14,56    | 15,11    | -3,14%                                 | 3,93%                | 13,66                            | 14,83                      |
| AKBNK    | 43,10     | 43,11    | 44,55    | 46                | 46,57    | 48,01     | 50,03    | 51,47    | -6,29%                                 | 8,75%                | 40,10                            | 48,58                      |
| AKCNS    | 133,80    | 138,90   | 141,70   | 144,5             | 146,80   | 145,61    | 146,47   | 148,85   | -3,88%                                 | 1,36%                | 143,70                           | 151,90                     |
| AKFYE    | 21,57     | 22,79    | 23,39    | 24                | 24,61    | 24,46     | 25,21    | 26,43    | -5,06%                                 | 5,06%                | 24,00                            | 27,78                      |
| AKSA     | 93,08     | 93,17    | 95,13    | 97,1              | 98,97    | 99,03     | 99,64    | 100,93   | -4,05%                                 | 2,61%                | 97,00                            | 106,10                     |
| AKSEN    | 34,65     | 34,80    | 35,65    | 35,7              | 36,11    | 36,10     | 36,94    | 37,15    | -2,51%                                 | 3,46%                | 34,88                            | 37,56                      |
| ALARK    | 126,53    | 127,53   | 128,26   | 128,5             | 130,47   | 128,74    | 132,43   | 136,37   | -0,76%                                 | 3,06%                | 123,20                           | 134,40                     |
| ALBRK    | 4,27      | 4,33     | 4,34     | 4,46              | 4,43     | 4,56      | 4,66     | 4,79     | -2,91%                                 | 4,48%                | 4,08                             | 4,53                       |
| ALFAS    | 81,38     | 84,67    | 86,33    | 88                | 89,62    | 89,51     | 91,28    | 92,90    | -3,79%                                 | 3,73%                | 87,50                            | 92,90                      |
| ARCLK    | 141,93    | 142,97   | 144,68   | 145               | 146,93   | 148,56    | 148,97   | 150,56   | -1,40%                                 | 2,74%                | 144,60                           | 153,20                     |
| ASELS    | 53,07     | 54,13    | 54,87    | 55,2              | 56,07    | 56,34     | 56,39    | 57,13    | -1,93%                                 | 2,16%                | 55,00                            | 58,55                      |
| ASGYO    | 13,26     | 13,61    | 13,81    | 14                | 14,16    | 14,36     | 14,39    | 14,57    | -2,76%                                 | 2,76%                | 13,97                            | 14,79                      |
| ASTOR    | 91,50     | 93,10    | 94,60    | 96,1              | 96,20    | 97,70     | 97,80    | 99,30    | -3,12%                                 | 1,77%                | 94,70                            | 100,30                     |
| BERA     | 18,91     | 19,05    | 19,75    | 20,44             | 20,68    | 21,38     | 22,31    | 23,01    | -6,78%                                 | 9,17%                | 16,99                            | 21,62                      |
| BIENY    | 39,08     | 40,06    | 40,64    | 41,22             | 41,62    | 41,54     | 42,20    | 42,55    | -2,81%                                 | 2,38%                | 40,78                            | 42,60                      |
| BIMAS    | 342,11    | 344,00   | 350,00   | 356               | 362,00   | 368,00    | 376,68   | 377,31   | -3,37%                                 | 5,81%                | 356,00                           | 392,50                     |
| BIOEN    | 16,73     | 17,37    | 17,69    | 18,02             | 18,33    | 18,39     | 18,65    | 18,77    | -3,63%                                 | 3,51%                | 17,95                            | 18,96                      |
| BOBET    | 34,45     | 34,50    | 34,59    | 35                | 35,29    | 35,13     | 35,85    | 35,88    | -1,42%                                 | 2,42%                | 33,54                            | 36,14                      |
| BRSAN    | 637,67    | 643,71   | 646,04   | 648,5             | 656,83   | 655,43    | 663,95   | 667,57   | -0,74%                                 | 2,38%                | 602,00                           | 672,50                     |
| BRYAT    | 3480,00   | 3575,00  | 3640,71  | 3670              | 3657,50  | 3752,50   | 3779,46  | 3835,00  | -2,59%                                 | 2,98%                | 3.527,50                         | 3.900,00                   |
| BUCIM    | 7,75      | 7,86     | 7,94     | 7,96              | 8,04     | 7,96      | 8,00     | 8,02     | -1,30%                                 | 0,46%                | 7,80                             | 8,23                       |
| CANTE    | 17,66     | 17,98    | 18,06    | 18,49             | 17,92    | 19,06     | 19,48    | 19,64    | -2,77%                                 | 5,33%                | 16,70                            | 18,49                      |
| CCOLA    | 568,67    | 571,14   | 572,33   | 576               | 579,67   | 583,33    | 590,21   | 590,67   | -0,84%                                 | 2,47%                | 555,00                           | 598,00                     |
| CIMSA    | 31,19     | 31,79    | 31,93    | 32,38             | 32,77    | 32,85     | 32,95    | 33,37    | -1,83%                                 | 1,77%                | 30,78                            | 33,76                      |
| CWENE    | 253,33    | 261,17   | 265,33   | 269,5             | 273,17   | 275,21    | 277,33   | 280,79   | -3,09%                                 | 2,91%                | 268,50                           | 281,75                     |
| DOAS     | 299,05    | 301,75   | 307,00   | 312,25            | 317,50   | 315,68    | 322,75   | 333,25   | -3,36%                                 | 3,36%                | 303,25                           | 331,50                     |
| DOHOL    | 12,94     | 13,03    | 13,23    | 13,26             | 13,25    | 13,28     | 13,56    | 13,87    | -1,72%                                 | 2,29%                | 12,44                            | 13,55                      |
| ECILC    | 49,62     | 50,68    | 51,29    | 51,75             | 52,77    | 52,99     | 53,43    | 53,83    | -2,06%                                 | 3,24%                | 51,70                            | 55,95                      |
| ECZYT    | 221,00    | 228,80   | 232,70   | 236,6             | 240,50   | 240,14    | 243,89   | 244,40   | -3,30%                                 | 3,08%                | 235,00                           | 248,60                     |
| EĞEEN    | 15110,71  | 15389,76 | 15420,83 | 15750             | 15929,17 | 16258,33  | 16766,67 | 17095,83 | -2,29%                                 | 6,46%                | 14.080,00                        | 16.437,50                  |
| EKGYO    | 9,04      | 9,36     | 9,54     | 9,72              | 9,86     | 10,04     | 10,36    | 10,43    | -3,70%                                 | 6,58%                | 9,68                             | 11,34                      |
| ENERY    | 160,40    | 164,03   | 168,67   | 173,3             | 174,03   | 178,67    | 184,03   | 188,67   | -5,35%                                 | 6,19%                | 145,50                           | 179,40                     |
| ENJSA    | 56,89     | 57,29    | 57,92    | 58                | 58,27    | 59,00     | 59,38    | 60,77    | -1,23%                                 | 2,39%                | 55,80                            | 59,65                      |
| ENKAI    | 33,80     | 33,95    | 34,37    | 34,8              | 35,17    | 35,59     | 35,60    | 35,73    | -2,45%                                 | 2,30%                | 34,74                            | 36,56                      |
| EREGL    | 42,11     | 42,53    | 42,77    | 42,96             | 43,39    | 43,80     | 43,81    | 44,45    | -0,99%                                 | 1,99%                | 42,96                            | 44,68                      |
| EUPWR    | 138,67    | 142,93   | 146,27   | 149,6             | 150,53   | 152,37    | 153,87   | 155,76   | -4,46%                                 | 2,85%                | 147,20                           | 156,50                     |
| EUREN    | 14,65     | 15,18    | 15,45    | 15,72             | 15,98    | 16,25     | 16,50    | 16,58    | -3,44%                                 | 4,98%                | 15,71                            | 17,22                      |
| FROTO    | 1076,33   | 1091,67  | 1106,29  | 1107              | 1122,33  | 1121,57   | 1137,67  | 1168,33  | -1,39%                                 | 2,77%                | 1.059,00                         | 1.207,00                   |
| GARAN    | 65,14     | 66,12    | 67,53    | 68,95             | 69,77    | 71,18     | 73,42    | 74,83    | -4,11%                                 | 6,48%                | 60,90                            | 72,00                      |
| GESAN    | 62,92     | 64,68    | 65,82    | 66,95             | 67,58    | 68,11     | 68,72    | 69,74    | -3,39%                                 | 2,64%                | 66,45                            | 70,85                      |
| GUBRF    | 149,10    | 153,30   | 155,40   | 157,5             | 159,60   | 161,70    | 164,33   | 165,90   | -2,67%                                 | 4,34%                | 157,50                           | 172,30                     |
| GWIND    | 21,03     | 22,17    | 23,39    | 24,62             | 24,53    | 24,88     | 25,46    | 25,50    | -9,96%                                 | 3,40%                | 23,00                            | 25,68                      |
| HALKB    | 12,95     | 13,21    | 13,22    | 13,47             | 13,55    | 13,48     | 13,51    | 13,68    | -1,93%                                 | 0,30%                | 13,26                            | 13,89                      |
| HEKTS    | 16,74     | 16,96    | 17,18    | 17,19             | 17,35    | 17,42     | 17,57    | 17,96    | -1,32%                                 | 2,23%                | 16,96                            | 17,76                      |
| IPEKE    | 37,23     | 37,63    | 37,68    | 38,04             | 37,89    | 38,29     | 38,55    | 38,62    | -1,07%                                 | 1,33%                | 37,44                            | 39,58                      |
| ISCTR    | 10,74     | 10,82    | 11,12    | 11,5              | 11,35    | 11,73     | 11,96    | 12,34    | -5,91%                                 | 4,00%                | 10,29                            | 11,58                      |
| ISDMR    | 35,49     | 35,65    | 35,83    | 36,02             | 35,99    | 36,17     | 36,29    | 36,33    | -1,04%                                 | 0,75%                | 35,60                            | 36,70                      |
| ISGYO    | 14,93     | 14,98    | 15,06    | 15,13             | 15,11    | 15,19     | 15,24    | 15,31    | -0,97%                                 | 0,75%                | 14,97                            | 15,59                      |

## BIST 100 ŞİRKETLERİ DESTEK/DİRENÇ TABLOSU

| HİSSELER | DESTEKLER |          |          | REFERANS DEĞERLER |          | DİRENÇLER |          |          | ORTA NOKTA DESTEĞİNE/DİRENÇİNE UZAKLIK |                 | SON 1 HAFTANIN DİP/ZİRVE NOKTASI |                           |
|----------|-----------|----------|----------|-------------------|----------|-----------|----------|----------|--|-----------------|----------------------------------|---------------------------|
|          | Destek 3  | Destek 2 | Destek 1 | Kapanış           | Pivot    | Direnc 1  | Direnc 2 | Direnc 3 | Orta                                   | Orta            | Son 1 Haftanın En Düşüğü         | Son 1 Haftanın En Yüksekü |
|          |           |          |          |                   |          |           |          |          | Desteğe Uzaklık                        | Dirence Uzaklık |                                  |                           |
| ISMEN    | 31,29     | 31,55    | 31,83    | 32,1              | 32,09    | 32,28     | 32,37    | 32,63    | -1,70%                                 | 0,83%           | 31,82                            | 34,34                     |
| IZENR    | 25,96     | 26,36    | 27,00    | 27,64             | 27,40    | 28,04     | 28,13    | 28,44    | -4,63%                                 | 1,76%           | 26,76                            | 28,72                     |
| IZMDC    | 6,10      | 6,19     | 6,28     | 6,33              | 6,28     | 6,36      | 6,42     | 6,45     | -2,21%                                 | 1,42%           | 6,11                             | 6,48                      |
| KARSN    | 10,11     | 10,19    | 10,32    | 10,36             | 10,43    | 10,59     | 10,71    | 10,82    | -1,61%                                 | 3,35%           | 10,22                            | 11,47                     |
| KAYSE    | 30,48     | 30,70    | 30,92    | 31,14             | 31,14    | 31,31     | 31,36    | 31,58    | -1,41%                                 | 0,71%           | 30,84                            | 32,26                     |
| KCAER    | 46,39     | 47,44    | 48,13    | 48,82             | 49,29    | 49,98     | 51,14    | 51,83    | -2,83%                                 | 4,75%           | 47,92                            | 54,85                     |
| KCHOL    | 188,17    | 188,23   | 196,37   | 204,5             | 200,63   | 208,77    | 213,03   | 221,17   | -7,95%                                 | 4,17%           | 173,80                           | 204,90                    |
| KLSE     | 60,48     | 60,97    | 61,58    | 62,2              | 62,07    | 62,68     | 63,17    | 63,46    | -1,98%                                 | 1,55%           | 61,25                            | 65,00                     |
| KMPUR    | 59,05     | 59,85    | 60,51    | 60,65             | 60,50    | 61,30     | 61,78    | 61,95    | -1,32%                                 | 1,87%           | 59,70                            | 66,20                     |
| KONTR    | 226,33    | 229,57   | 233,03   | 236,5             | 236,27   | 237,43    | 239,73   | 242,97   | -2,93%                                 | 1,37%           | 230,90                           | 247,80                    |
| KONYA    | 10152,50  | 10190,36 | 10700,00 | 11247,5           | 11025,00 | 11572,50  | 11897,50 | 12445,00 | -9,40%                                 | 5,78%           | 9.500,00                         | 11.350,00                 |
| KORDS    | 90,20     | 90,95    | 91,55    | 92,15             | 92,30    | 92,90     | 92,94    | 93,65    | -1,30%                                 | 0,86%           | 91,15                            | 106,40                    |
| KOZAA    | 46,78     | 47,44    | 47,82    | 48,1              | 48,02    | 48,68     | 49,26    | 49,60    | -1,37%                                 | 2,41%           | 47,04                            | 48,92                     |
| KOZAL    | 22,31     | 22,49    | 22,57    | 22,84             | 22,81    | 23,07     | 23,13    | 23,31    | -1,51%                                 | 1,27%           | 22,04                            | 23,04                     |
| KRDMD    | 23,72     | 23,85    | 24,00    | 24,28             | 24,22    | 24,44     | 24,50    | 24,72    | -1,75%                                 | 0,91%           | 23,22                            | 24,72                     |
| MAVI     | 76,48     | 77,03    | 77,67    | 78,85             | 78,48    | 79,67     | 80,48    | 81,67    | -2,31%                                 | 2,07%           | 71,85                            | 84,30                     |
| MGROS    | 422,00    | 426,00   | 430,75   | 435,5             | 434,75   | 439,50    | 443,50   | 446,08   | -2,18%                                 | 1,84%           | 430,00                           | 479,00                    |
| MIATK    | 64,12     | 65,88    | 67,07    | 68,25             | 68,83    | 69,75     | 70,02    | 71,45    | -3,47%                                 | 2,59%           | 62,50                            | 77,00                     |
| ODAS     | 8,56      | 9,01     | 9,27     | 9,47              | 9,34     | 9,63      | 9,76     | 9,77     | -4,82%                                 | 3,08%           | 8,83                             | 9,66                      |
| OTKAR    | 464,58    | 469,42   | 472,83   | 476,25            | 477,67   | 478,46    | 481,08   | 485,92   | -1,43%                                 | 1,01%           | 467,50                           | 522,50                    |
| OYAKC    | 60,22     | 61,15    | 61,43    | 62,65             | 62,37    | 62,85     | 63,23    | 63,54    | -2,39%                                 | 0,92%           | 59,50                            | 63,30                     |
| PENTA    | 18,34     | 18,98    | 19,35    | 19,62             | 19,49    | 20,13     | 20,26    | 20,47    | -3,26%                                 | 3,26%           | 18,26                            | 20,00                     |
| PETKM    | 23,37     | 23,50    | 23,60    | 24,04             | 23,77    | 24,45     | 24,85    | 25,53    | -2,23%                                 | 3,38%           | 22,64                            | 24,18                     |
| PGSUS    | 802,83    | 812,24   | 813,17   | 823,5             | 820,33   | 830,67    | 837,83   | 848,17   | -1,37%                                 | 1,74%           | 772,50                           | 827,50                    |
| QUAGR    | 4,03      | 4,04     | 4,06     | 4,09              | 4,08     | 4,12      | 4,13     | 4,16     | -1,14%                                 | 0,87%           | 3,89                             | 4,17                      |
| SAHOL    | 78,41     | 78,69    | 79,30    | 81,65             | 80,55    | 82,90     | 84,15    | 86,50    | -3,63%                                 | 3,06%           | 74,80                            | 82,15                     |
| SASA     | 40,55     | 40,90    | 40,99    | 41,42             | 41,29    | 41,73     | 42,03    | 42,47    | -1,25%                                 | 1,48%           | 37,64                            | 41,72                     |
| SDTTR    | 316,67    | 322,58   | 325,92   | 329,25            | 331,83   | 330,57    | 335,17   | 336,21   | -2,02%                                 | 1,80%           | 327,00                           | 383,50                    |
| SISE     | 47,41     | 47,68    | 47,85    | 48,24             | 48,04    | 48,60     | 48,76    | 48,80    | -1,16%                                 | 1,07%           | 46,80                            | 48,56                     |
| SKBNK    | 4,27      | 4,34     | 4,36     | 4,42              | 4,39     | 4,43      | 4,46     | 4,51     | -1,73%                                 | 0,98%           | 4,23                             | 4,58                      |
| SMRTG    | 53,30     | 55,20    | 56,34    | 57,1              | 57,05    | 58,89     | 58,95    | 60,80    | -3,33%                                 | 3,24%           | 54,45                            | 59,80                     |
| SOKM     | 61,02     | 61,35    | 62,33    | 63,65             | 63,12    | 63,75     | 64,43    | 64,72    | -3,61%                                 | 1,23%           | 61,70                            | 64,80                     |
| TATEN    | 33,31     | 33,77    | 34,16    | 34,24             | 34,35    | 34,81     | 34,96    | 35,39    | -1,36%                                 | 2,10%           | 32,60                            | 35,44                     |
| TAVHL    | 167,22    | 167,70   | 168,87   | 171,2             | 170,53   | 172,87    | 174,53   | 176,87   | -2,05%                                 | 1,95%           | 159,50                           | 172,30                    |
| TCELL    | 66,53     | 66,79    | 69,23    | 72                | 70,97    | 73,73     | 75,47    | 78,23    | -7,23%                                 | 4,81%           | 63,60                            | 72,70                     |
| THYAO    | 284,17    | 286,83   | 290,17   | 293,5             | 292,83   | 296,17    | 298,83   | 302,17   | -2,27%                                 | 1,82%           | 268,50                           | 295,50                    |
| TKFEN    | 39,69     | 40,17    | 41,01    | 41,86             | 41,49    | 42,28     | 42,33    | 42,35    | -4,05%                                 | 1,13%           | 40,64                            | 43,56                     |
| TOASO    | 272,68    | 272,75   | 274,54   | 275,5             | 274,50   | 277,25    | 279,00   | 281,75   | -1,00%                                 | 1,27%           | 265,50                           | 283,50                    |
| TSKB     | 8,46      | 8,59     | 8,67     | 8,89              | 8,79     | 9,02      | 9,14     | 9,37     | -3,39%                                 | 2,85%           | 8,21                             | 8,92                      |
| TTKOM    | 30,08     | 30,55    | 30,60    | 31,14             | 30,95    | 31,33     | 31,53    | 31,93    | -1,88%                                 | 1,26%           | 28,64                            | 31,34                     |
| TTRAK    | 916,00    | 923,00   | 926,43   | 930               | 929,00   | 936,00    | 942,00   | 949,00   | -0,75%                                 | 1,29%           | 886,00                           | 965,00                    |
| TUKAS    | 8,32      | 8,33     | 8,38     | 8,39              | 8,40     | 8,47      | 8,54     | 8,61     | -0,75%                                 | 1,83%           | 7,88                             | 8,78                      |
| TUPRS    | 169,67    | 170,47   | 171,63   | 173,6             | 172,87   | 174,83    | 176,07   | 178,03   | -1,80%                                 | 1,42%           | 164,80                           | 176,30                    |
| ULKER    | 103,17    | 104,83   | 106,24   | 106,5             | 106,27   | 107,27    | 107,78   | 107,93   | -1,56%                                 | 1,20%           | 102,10                           | 114,00                    |
| VAKBN    | 13,56     | 13,78    | 13,79    | 13,84             | 13,70    | 14,01     | 14,09    | 14,19    | -0,40%                                 | 1,83%           | 13,18                            | 13,87                     |
| VESTL    | 80,46     | 80,77    | 81,73    | 82,7              | 83,17    | 84,13     | 85,57    | 86,53    | -2,34%                                 | 3,47%           | 75,00                            | 92,40                     |
| YEOTK    | 203,30    | 209,00   | 214,20   | 214,7             | 216,00   | 215,77    | 217,03   | 221,70   | -2,65%                                 | 1,08%           | 209,70                           | 223,00                    |
| YKBNK    | 24,87     | 25,47    | 26,53    | 27,6              | 27,13    | 28,19     | 28,79    | 29,85    | -7,73%                                 | 4,30%           | 21,90                            | 27,72                     |
| YYLGD    | 13,21     | 13,31    | 13,43    | 13,55             | 13,53    | 13,65     | 13,75    | 13,82    | -1,77%                                 | 1,48%           | 13,41                            | 14,70                     |
| ZOREN    | 5,37      | 5,40     | 5,48     | 5,79              | 5,63     | 5,95      | 6,10     | 6,42     | -6,66%                                 | 5,41%           | 5,20                             | 5,79                      |

## Yabancı Payındaki Değişimler

Belli varsayımlarla BIST-100 hisselerinin yabancı payları aşağıdaki tablolarda paylaşılmıştır. Resmi veri olmadığı için hata payı vardır. Yabancı paylarındaki değişim doğrudan bir hisseye yatırım kriteri olarak baz alınmamalıdır. Bir şirkete yatırım için sektördeki gelişmeler, ortaklık yapısı ve finansal görünümü incelenmeli bu taraftaki kriterler baz alınmalıdır.

| Yabancı Payındaki Değişimler |                |               |              |       |                |               |              |
|------------------------------|----------------|---------------|--------------|-------|----------------|---------------|--------------|
| Günlük                       |                |               |              |       |                |               |              |
| Hisse                        | Oran Fark Puan | Son Yab. Oran | Fiyat Fark % | Hisse | Oran Fark Puan | Son Yab. Oran | Fiyat Fark % |
| YKBNK                        | 1,25           | 42,08         | 1,80%        | KCAER | -1,26          | 15,24         | -4,73%       |
| SDTTR                        | 0,87           | 9,19          | -4,00%       | EUREN | -0,69          | 4,37          | -2,06%       |
| FROTO                        | 0,68           | 44,57         | -3,23%       | TATEN | -0,64          | 1,87          | -5,64%       |
| VESTL                        | 0,62           | 6,45          | -4,22%       | MIATK | -0,56          | 16,82         | -3,72%       |
| TCELL                        | 0,53           | 67,97         | -0,50%       | ASTOR | -0,45          | 16,66         | 0,26%        |
| KCHOL                        | 0,52           | 65,86         | 0,98%        | KORDS | -0,37          | 9,68          | -3,49%       |
| THYAO                        | 0,50           | 31,56         | -1,89%       | ECILC | -0,33          | 6,41          | -5,05%       |
| MAVI                         | 0,50           | 46,60         | -0,76%       | ALBRK | -0,26          | 17,02         | 3,48%        |
| SAHOL                        | 0,46           | 48,64         | 1,77%        | ALARK | -0,26          | 10,49         | -0,93%       |
| KRDMD                        | 0,45           | 13,14         | -1,16%       | QUAGR | -0,26          | 4,51          | -0,98%       |
| Haftalık                     |                |               |              |       |                |               |              |
| Hisse                        | Oran Fark Puan | Son Yab. Oran | Fiyat Fark % | Hisse | Oran Fark Puan | Son Yab. Oran | Fiyat Fark % |
| ASTOR                        | 10,55          | 16,66         | -2,98%       | KCAER | -1,34          | 15,24         | -8,83%       |
| MIATK                        | 8,98           | 16,82         | 3,86%        | BERA  | -1,11          | 8,91          | 20,31%       |
| YKBNK                        | 2,95           | 42,08         | 23,05%       | ASGYO | -0,81          | 0,70          | -3,51%       |
| AKFYE                        | 2,70           | 46,74         | -16,14%      | KAYSE | -0,76          | 10,69         | -1,48%       |
| KCHOL                        | 1,92           | 65,86         | 12,27%       | EUREN | -0,69          | 4,37          | -6,21%       |
| TTKOM                        | 1,83           | 24,61         | 7,24%        | MGROS | -0,67          | 43,82         | -14,29%      |
| IZENR                        | 1,61           | 8,72          | -1,93%       | PENTA | -0,67          | 6,07          | -2,87%       |
| FROTO                        | 1,35           | 44,57         | 3,65%        | AKSA  | -0,60          | 20,06         | -0,92%       |
| SDTTR                        | 1,02           | 9,19          | -4,14%       | YEOTK | -0,46          | 6,28          | -1,23%       |
| ZOREN                        | 0,80           | 31,51         | 10,71%       | DOAS  | -0,43          | 31,86         | 0,40%        |

| Yabancı Payındaki Değişimler |                |               |              |       |                |               |              |
|------------------------------|----------------|---------------|--------------|-------|----------------|---------------|--------------|
| Aylık                        |                |               |              |       |                |               |              |
| Hisse                        | Oran Fark Puan | Son Yab. Oran | Fiyat Fark % | Hisse | Oran Fark Puan | Son Yab. Oran | Fiyat Fark % |
| AKFYE                        | 17,14          | 46,74         | -14,59%      | EREGL | -9,54          | 18,01         | -7,61%       |
| ASTOR                        | 10,48          | 16,66         | -23,12%      | KOZAL | -5,00          | 17,64         | -5,97%       |
| MIATK                        | 6,82           | 16,82         | -4,07%       | HEKTS | -4,98          | 15,73         | -15,49%      |
| DOAS                         | 4,12           | 31,86         | 13,96%       | ALBRK | -4,31          | 17,02         | -3,67%       |
| IZENR                        | 3,88           | 8,72          | -18,69%      | ENJSA | -2,87          | 24,02         | -7,86%       |
| BRYAT                        | 3,85           | 8,79          | 1,52%        | EKGYO | -2,38          | 19,67         | -16,42%      |
| CCOLA                        | 3,18           | 84,94         | -10,56%      | TOASO | -2,35          | 35,97         | -2,36%       |
| FROTO                        | 2,78           | 44,57         | 9,28%        | AKCNS | -2,16          | 14,09         | -16,95%      |
| GUBRF                        | 2,16           | 8,44          | -18,14%      | THYAO | -1,97          | 31,56         | -0,26%       |
| SDTTR                        | 2,06           | 9,19          | -20,93%      | DOHOL | -1,66          | 15,99         | -6,02%       |
| Yılbaşından Bugüne           |                |               |              |       |                |               |              |
| Hisse                        | Oran Fark Puan | Son Yab. Oran | Fiyat Fark % | Hisse | Oran Fark Puan | Son Yab. Oran | Fiyat Fark % |
| AKFYE                        | 26,11          | 46,74         | 67,25%       | PENTA | -13,09         | 6,07          | 5,28%        |
| MIATK                        | 9,60           | 16,82         | 86,29%       | EREGL | -10,15         | 18,01         | 4,78%        |
| ASTOR                        | 8,88           | 16,66         | 1,91%        | ALFAS | -7,98          | 8,73          | 4,76%        |
| TTKOM                        | 8,17           | 24,61         | 26,44%       | KOZAL | -7,49          | 17,64         | 12,85%       |
| DOAS                         | 5,47           | 31,86         | 21,50%       | KOZAA | -7,20          | 15,08         | 10,23%       |
| FROTO                        | 4,63           | 44,57         | 49,70%       | TOASO | -5,63          | 35,97         | 28,10%       |
| MAVI                         | 4,41           | 46,60         | 33,99%       | HEKTS | -5,58          | 15,73         | -14,48%      |
| YKBNK                        | 4,35           | 42,08         | 38,79%       | AKCNS | -4,81          | 14,09         | 1,55%        |
| CCOLA                        | 3,82           | 84,94         | 9,61%        | BRSAN | -4,48          | 8,81          | 9,73%        |
| BRYAT                        | 3,82           | 8,79          | 56,17%       | BOBET | -3,36          | 4,13          | 11,46%       |

\*Bu yıl halka arz edilen ve BIST 100 endeksine dahil olan şirketlerin yılbaşından bugüne yabancı payı değişimi ve getiri oranı, şirketlerin halka arz tarihi ve halka arz fiyatı baz alınarak hesaplanmıştır.

\*Günlük bazda yabancı payı en çok yükselen ve düşen hisselerin grafikleri aşağıdaki sayfalarda yer almaktadır.

## Günlük Bazda Yabancı Payı En Çok Artanlar

YKBNK



SDTTR



FROTO



VESTL

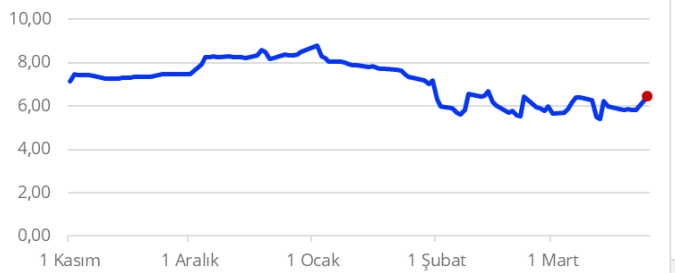

ICELL



KCHOL

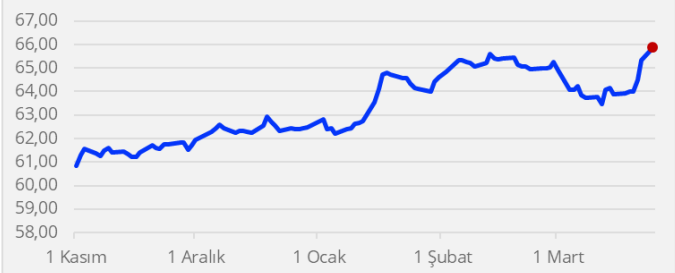

THYAO

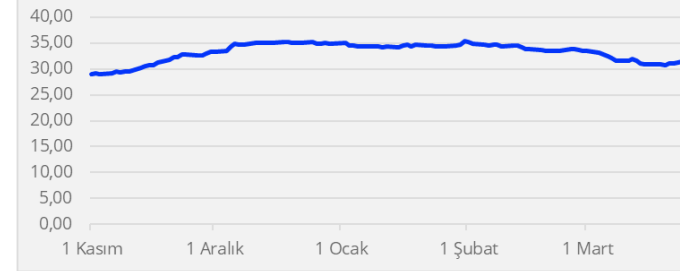

MAVI



SAHOL

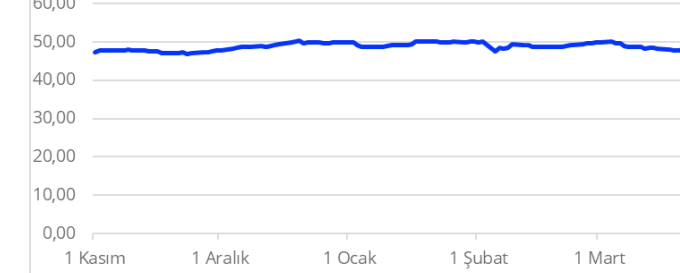

KRDMD



## Günlük Bazda Yabancı Payı En Çok Azalanlar

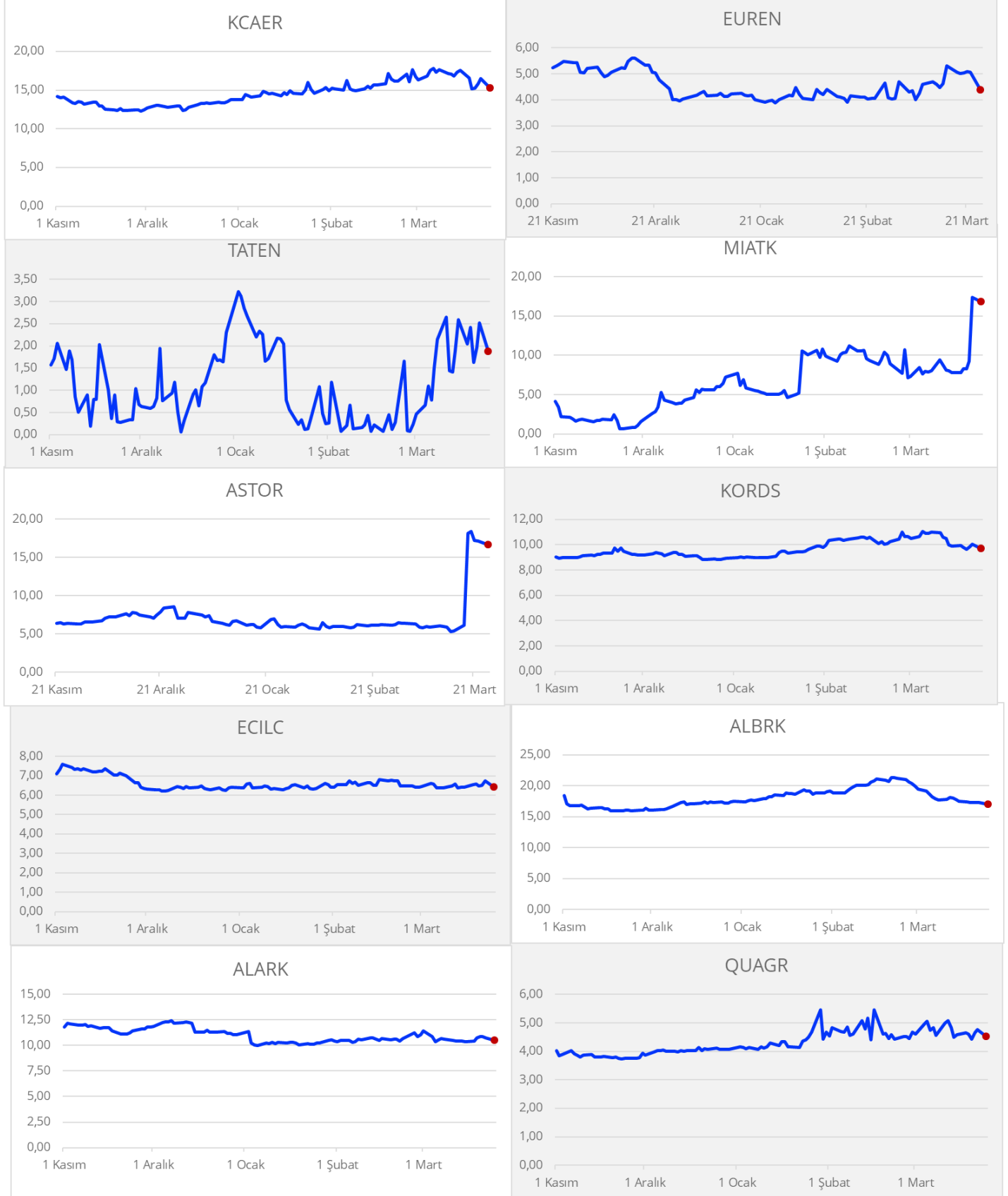

**Gedik Yatırım Menkul Değerler A.Ş. - Yatırım Danışmanlığı Birimi**

E-Posta : gyd@gedik.com

Adres : Altayçeşme Mahallesi Çamlı Sokak Pasco Plaza No :21 İç Kapı No :45 Kat: 10-11,12, 34843 Maltepe/İstanbul

Tel : (0216) 453 00 53

**Yatırım Danışmanlığı Birimi**

|              |                   |                        |
|--------------|-------------------|------------------------|
| Mesut KURT   | Müdür             | mesut.kurt@gedik.com   |
| Eda KARADAĞ  | Müdür Yardımcısı  | eda.karadag@gedik.com  |
| Onurcan BAL  | Müdür Yardımcısı  | onurcan.bal@gedik.com  |
| Onur ALTIN   | Müdür Yardımcısı  | onur.altin@gedik.com   |
| Betül GEDİK  | Yönetmen          | betul.gedik@gedik.com  |
| Yılmaz ALTUN | Yatırım Danışmanı | yilmaz.altun@gedik.com |
| Elif KAYA    | Uzman             | elif.kaya@gedik.com    |

**YASAL UYARI**

Burada yer alan bilgiler Gedik Yatırım tarafından bilgilendirme amacıyla hazırlanmıştır. Yatırım sinyal, bilgi, yorum ve tavsiyeleri yatırım danışmanlığı kapsamında değildir. Yatırım danışmanlığı hizmeti; aracı kurumlar, portföy yönetim şirketleri, mevduat kabul etmeyen bankalar ile müşteri arasında imzalanacak yatırım danışmanlığı sözleşmesi çerçevesinde sunulmaktadır. Burada yer alan sinyal, yorum ve tavsiyeler, herhangi bir yatırım aracının alım satım önerisi ya da getiri vaadi olarak yorumlanmamalıdır. Bu görüşler mali durumunuz ile risk ve getiri tercihlerinize uygun olmayabilir ve sadece burada yer alan bilgilere ve sinyallere dayanarak yatırım kararı verilmesi beklentilerinize uygun sonuçlar doğurmayabilir. Burada yer alan sinyaller, fiyatlar, veriler ve bilgilerin tam ve doğru olduğu garanti edilemez; içerik, haber verilmeksizin değiştirilebilir. Tüm sinyal ve veriler, Gedik Yatırım tarafından güvenilir olduğuna inanılan kaynaklardan alınmıştır. Bu sinyal ve kaynakların kullanılması nedeni ile ortaya çıkabilecek hatalardan ve zararlardan Gedik Yatırım sorumlu değildir.