

## BIST 100

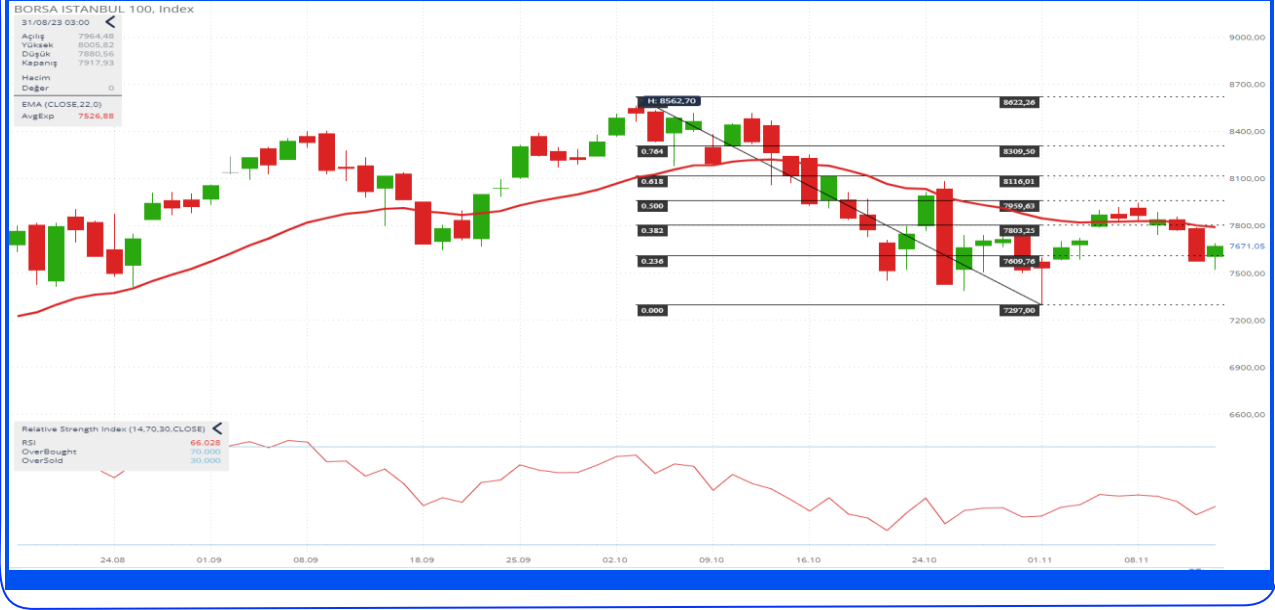

## BIST-100 Strateji

BIST100 endeksi dün hafif alıcılı bir başlangıç yaptı ancak gün sonuna kadar zayıf seyirler dikkat çekti. Günün genelinde 7,600 puan altında seyirler izlenen endekste, saat 16:00 itibarıyla gelen alımların etkisiyle 7,600 üzeri seyirler başladı. Böylelikle gün sonunu yüzde 1,36 yükselişle 7,671 puandan tamamlamış oldu. Sektörler arasında en çok yükselen yüzde 2,92 ile telekomünikasyon olurken, bankacılık endeksi gün içerisinde yatay ve zayıf seyretmişti ancak gün sonunda endeksin yükselişini destekleyenler arasındaydı ve yüzde 1,27 yükseliş kaydetti. Bugün içinde BIST100 endeksinde 7,665 desteğinin üzerinde kapanışların devamında 7,750 - 7,800 direnç noktaları olurken, geri çekilmelerde ise 7,665 desteğinin altında 7,500 - 7,424 - 7,400 destek noktaları olarak takip edilebilir.

## GÜNLÜK Hisse Senedi Önerileri

Öneri Tarihi	Hisse Senedi	İşlem Yönü	Önceki Gün Kapanış	Pozisyon Açım Aralığı	Hedef Fiyatı	Zarar Kes Fiyatı
15.11.2023	AKBNK	ALİŞ	28.56	28.5-28.72	29.40	28.16
15.11.2023	EREGL	ALİŞ	38.16	38.1-38.42	39.22	37.68
15.11.2023	TCELL	ALİŞ	55.60	55.45-55.9	57.10	54.70
15.11.2023	THYAO	ALİŞ	237.10	237-238.4	244.00	233.00
15.11.2023	TUPRS	ALİŞ	152.20	152-153	156.40	150.00

➤ Önerilerin geçerlilik süresi raporda verilen tarihle sınırlıdır. Verilen tarih içinde hedef ve stop seviyesine ulaşmayan hisseler öneri bitiş tarihindeki kapanış fiyatından kapatılmış sayılır ve bunlar için ek bir bildirim yapılmaz.

Hisse seçimlerinde Teknik Analiz yöntemleri kullanılmıştır.

## BIST 100 Şirketleri Destek/Direnç Tablosu

\* Tabloda yer alan destekler ve dirençler; ilgili şirketin pivot noktaları ve seçilmiş hareketli ortalamalarından oluşan 13 seviye dikkate alınarak hesaplanmıştır. Bahsedilen bu 13 seviyeden kapanış fiyatına eşit ya da en yakın uzaklıkta yer alan üçer seviye destekler ve dirençler olarak sıralanmıştır. **Tabloda yer alan destek/direnç noktalarının aynı ya da birbirine çok yakın olması o bölgede birden çok göstergenin destek ya da direnç oluşturduğu anlamına gelmektedir.** Bu durum buradaki destek ya da direncin önemini artırmaktadır. Tabloda yer alan destek ve direnç seviyeleri yatırımcının risk/getiri profili de göz önünde bulundurularak gün içi işlemlerde kar alımı ve zarar kes için referans olarak kullanılabilir. Tablo her gün güncellenmektedir.

## BIST 100 ŞİRKETLERİ DESTEK/DİRENÇ TABLOSU

HİSSELER	DESTEKLER			REFERANS DEĞERLER		DİRENÇLER			ORTA NOKTA DESTEĞİNE/DİRENCİNE UZAKLIK		SON 1 HAFTANIN DİP/ZİRVE NOKTASI	
	Destek 3	Destek 2	Destek 1	Kapanış	Pivot	Direnç 1	Direnç 2	Direnç 3	Orta Desteğe Uzaklık	Orta Dirence Uzaklık	Son 1 Haftanın En Düşüğü	Son 1 Haftanın En Yüksekği
AEFES	108,17	110,05	111,03	113,90	112,47	114,84	115,33	116,77	-3,38%	1,26%	109,30	121,00
AGHOL	197,40	201,00	203,60	206,2	207,20	209,80	212,77	213,40	-2,52%	3,19%	204,60	222,80
AHGZ	11,98	12,16	12,35	12,53	12,53	12,72	12,90	12,93	-2,93%	2,98%	12,35	13,25
AKBNK	26,75	27,13	27,85	28,56	28,23	28,61	28,95	29,33	-5,00%	1,35%	27,52	30,62
AKCNS	141,55	144,97	150,03	155,1	154,07	159,13	163,17	163,66	-6,53%	5,20%	149,00	169,00
AKFGY	4,18	4,23	4,24	4,28	4,28	4,33	4,38	4,39	-1,17%	2,34%	4,23	4,58
AKFYE	18,25	18,68	18,81	19,4	19,46	19,51	20,04	20,69	-3,70%	3,32%	18,30	20,88
AKSA	80,05	81,10	82,65	84,2	83,70	85,25	85,70	86,30	-3,68%	1,78%	82,15	88,60
AKSEN	32,94	33,54	34,02	34,5	34,62	34,60	35,10	35,25	-2,78%	1,74%	34,14	37,34
ALARK	97,33	98,67	100,13	101,6	101,47	102,93	104,27	105,73	-2,89%	2,62%	100,00	114,50
ALBRK	3,87	3,93	3,98	4,04	4,04	4,09	4,15	4,19	-2,81%	2,64%	3,98	4,37
ALFAS	114,07	115,30	116,73	119,4	119,17	121,83	123,71	124,26	-3,43%	3,61%	116,50	136,90
ARCLK	134,37	137,13	139,64	139,9	139,07	140,06	141,83	143,77	-1,98%	1,38%	136,00	146,20
ASELS	39,79	40,27	40,79	41,32	41,27	41,48	41,75	41,79	-2,55%	1,05%	40,74	43,62
ASTOR	109,70	111,70	113,40	115,1	115,40	116,44	117,10	119,10	-2,95%	1,74%	113,70	122,70
BERA	13,36	13,60	14,02	14,44	14,26	14,68	14,91	14,92	-5,82%	3,25%	13,84	16,74
BIENY	46,90	47,56	48,73	49,9	49,39	50,19	50,56	50,68	-4,69%	1,32%	48,22	53,45
BIMAS	275,92	279,33	283,17	287	286,58	287,14	287,25	289,83	-2,67%	0,09%	282,75	312,25
BRSAN	704,33	722,67	739,83	757	758,17	775,33	793,67	803,07	-4,54%	4,84%	741,00	856,00
BRYAT	2188,33	2228,67	2267,43	2269	2250,33	2290,67	2312,33	2315,95	-1,78%	1,91%	2.175,00	2.400,00
BUCIM	8,32	8,33	8,46	8,58	8,52	8,65	8,71	8,84	-2,87%	1,55%	8,40	9,21
CANTE	17,74	17,92	18,13	18,34	18,31	18,44	18,48	18,49	-2,29%	0,74%	18,10	19,70
COLLA	396,08	403,00	403,67	411,25	410,33	417,92	420,93	424,58	-2,01%	2,35%	402,75	439,00
CIMSA	30,59	30,88	31,48	32,08	31,94	32,54	33,00	33,23	-3,74%	2,87%	31,34	34,14
CWENE	280,33	286,17	293,83	301,5	299,67	307,33	308,75	311,62	-5,09%	2,40%	292,00	325,00
DOAS	250,62	253,00	257,50	262	262,50	264,28	264,89	267,00	-3,44%	1,10%	258,00	298,25
DOHOL	12,33	12,48	12,69	12,89	12,84	13,05	13,06	13,20	-3,15%	1,34%	12,64	13,96
ECILC	42,58	43,20	44,12	45,04	44,74	45,29	45,50	45,66	-4,09%	1,01%	43,82	46,50
ECZYT	273,29	273,71	276,17	282	285,33	291,17	300,33	306,17	-2,94%	6,50%	261,75	301,75
EGEEN	9487,50	9685,00	9775,00	9882,5	9847,50	10045,00	10207,50	10405,00	-2,00%	3,29%	9.560,00	10.492,50
EKGYO	6,97	7,00	7,25	7,49	7,41	7,51	7,66	7,73	-6,50%	2,23%	6,75	7,58
ENJSA	47,68	48,23	48,67	49,66	49,51	50,50	50,87	51,34	-2,88%	2,43%	48,52	54,30
ENKAI	32,58	32,79	32,82	33,42	33,19	33,50	33,83	34,23	-1,90%	1,22%	31,48	34,36
EREGL	37,36	37,79	37,89	38,16	37,76	38,53	38,56	38,96	-0,98%	1,05%	36,96	38,82
EUPWR	164,47	167,93	170,97	174	174,43	177,47	180,93	183,33	-3,49%	3,98%	171,40	195,00
EUREN	16,42	16,72	16,87	17,03	17,11	17,41	17,46	17,80	-1,80%	2,52%	16,80	18,80
FROTO	774,50	783,00	799,00	815	807,50	817,59	821,24	823,50	-3,93%	0,77%	791,50	856,00
GARAN	43,83	44,53	45,47	46,4	46,17	46,55	47,11	47,65	-4,02%	1,52%	45,24	50,45
GENIL	52,66	53,18	54,47	55,75	55,98	57,27	58,05	58,56	-4,60%	4,13%	54,70	60,80
GESAN	81,40	82,70	84,00	85,3	85,30	86,60	87,44	87,69	-3,05%	2,51%	84,00	93,60
GLYHO	11,48	11,61	11,75	11,9	11,88	12,02	12,15	12,29	-2,46%	2,07%	11,73	13,65
GUBRF	353,25	360,68	361,00	368,75	366,50	374,25	379,75	387,50	-2,19%	2,98%	347,50	372,00
GWIND	24,97	25,29	25,77	26,24	26,09	26,57	26,67	26,89	-3,61%	1,65%	25,62	29,10
HALKB	12,07	12,27	12,50	12,73	12,70	12,83	12,93	13,13	-3,61%	1,57%	12,47	13,73
HEKTS	19,74	20,24	20,58	20,74	20,74	21,24	21,74	21,89	-2,41%	4,82%	20,24	22,80
IMASM	15,28	15,40	15,50	15,6	15,69	15,76	16,01	16,42	-1,26%	2,63%	15,15	16,49
IPEKE	35,97	36,73	37,69	38,64	38,45	39,41	39,67	39,83	-4,93%	2,66%	37,50	42,00
ISCTR	19,27	19,56	19,67	20,08	19,90	20,30	20,53	20,62	-2,57%	2,22%	19,49	21,82
ISDMR	32,72	33,10	33,78	34,46	34,16	34,73	34,84	35,06	-3,95%	1,10%	33,48	35,54
ISGYO	20,44	20,84	21,10	21,24	21,06	21,39	21,46	21,68	-1,88%	1,04%	20,66	21,72

## BIST 100 ŞİRKETLERİ DESTEK/DİRENÇ TABLOSU

HİSSELER	DESTEKLER			REFERANS DEĞERLER		DİRENÇLER			ORTA NOKTA DESTEĞİNE/DİRENÇİNE UZAKLIK		SON 1 HAFTANIN DİP/ZİRVE NOKTASI	
	Destek 3	Destek 2	Destek 1	Kapanış	Pivot	Direnc 1	Direnc 2	Direnc 3	Orta	Orta	Son 1 Haftanın En Düşüğü	Son 1 Haftanın En Yüksekü
									Desteğe Uzaklık	Dirence Uzaklık		
ISMEN	31,37	31,95	32,49	32,52	33,07	33,65	34,77	35,00	-1,76%	6,93%	32,50	36,98
IZMDC	5,80	5,91	6,01	6,11	6,12	6,22	6,28	6,28	-3,27%	2,70%	6,02	6,50
KARSN	8,95	9,07	9,22	9,37	9,34	9,49	9,61	9,70	-3,20%	2,56%	9,19	10,27
KAYSE	34,66	35,10	35,82	36,54	36,26	36,83	36,95	36,98	-3,94%	1,13%	35,54	39,00
KCAER	28,09	28,27	28,69	28,7	29,27	30,23	31,75	32,71	-1,51%	10,64%	26,76	31,12
KCHOL	133,30	134,17	135,90	138,5	137,40	140,00	140,11	141,11	-3,13%	1,17%	134,80	145,80
KMPUR	64,25	65,85	67,50	69,15	69,10	70,38	70,75	70,76	-4,77%	2,31%	67,45	73,85
KONTR	256,08	260,92	266,08	271,25	270,92	273,16	274,04	276,08	-3,81%	1,03%	265,75	294,25
KONYA	7814,17	7828,54	7864,32	8025	8035,83	8246,67	8468,33	8679,17	-2,45%	5,52%	7.510,00	8.257,50
KORDS	80,60	81,70	82,70	83,7	83,80	84,80	85,90	86,08	-2,39%	2,63%	82,80	91,80
KOZAA	51,35	51,60	52,80	54,25	53,75	54,41	54,55	55,20	-4,88%	0,55%	52,30	56,20
KOZAL	20,27	20,65	21,33	22	21,71	22,21	22,39	22,42	-6,12%	1,76%	21,04	23,08
KRDMD	22,42	22,76	23,38	24	23,72	24,34	24,68	24,98	-5,17%	2,83%	23,10	25,66
KZBGY	17,64	17,84	17,89	17,97	18,12	18,26	18,45	18,93	-0,74%	2,67%	17,79	19,76
MAVI	95,90	98,10	99,90	100,3	100,55	101,12	101,31	102,75	-2,19%	1,01%	98,35	109,00
MGROS	335,75	341,00	348,25	355,5	353,50	358,69	359,95	360,75	-4,08%	1,25%	346,25	385,50
MIATK	757,50	769,00	792,00	815	803,50	826,50	838,00	861,00	-5,64%	2,82%	663,00	815,00
ODAS	10,56	10,72	11,01	11,31	11,17	11,35	11,46	11,52	-5,25%	1,36%	10,87	12,00
OTKAR	408,83	411,42	417,68	425,25	419,83	433,67	437,21	442,08	-3,25%	2,81%	406,00	471,50
OYAKC	65,00	66,05	67,30	68,55	68,35	69,60	70,65	70,65	-3,65%	3,06%	67,10	74,05
PENTA	20,38	20,98	21,93	22,22	21,60	22,84	23,46	23,84	-5,58%	5,58%	19,83	22,22
PETKM	20,74	20,77	20,82	21,48	21,18	21,92	22,36	23,10	-3,29%	4,10%	20,08	21,78
PGSUS	683,00	690,00	697,50	705	704,50	712,00	716,81	719,00	-2,13%	1,68%	697,00	776,50
PSGYO	6,37	6,42	6,51	6,61	6,66	6,65	6,75	6,89	-2,92%	2,17%	6,56	7,20
QUAGR	5,31	5,43	5,55	5,68	5,67	5,70	5,72	5,77	-4,46%	0,62%	5,54	6,17
SAHOL	54,72	55,23	55,71	55,75	55,67	55,90	56,18	56,21	-0,93%	0,78%	55,15	59,25
SASA	41,61	42,11	42,79	43,46	43,29	43,87	43,97	44,05	-3,10%	1,17%	42,62	45,56
SISE	46,47	46,91	47,69	48,46	48,13	48,52	48,65	48,91	-3,19%	0,40%	47,36	49,96
SKBNK	6,89	6,94	7,03	7,22	7,29	7,56	7,91	8,18	-3,83%	9,51%	6,55	7,76
SMRTG	61,32	62,73	63,92	65,1	65,33	66,52	67,86	67,93	-3,64%	4,25%	64,15	72,70
SNGYO	2,86	2,90	2,91	2,91	2,89	2,93	2,95	2,98	-0,34%	1,26%	2,84	2,99
SOKM	57,17	58,08	58,87	59,65	59,78	60,57	61,48	62,27	-2,63%	3,07%	59,00	67,85
TAVHL	111,33	112,67	114,93	117,2	116,27	117,24	117,80	117,90	-3,87%	0,52%	114,00	121,80
TCELL	53,65	54,03	54,26	55,6	54,82	56,38	57,17	58,73	-2,82%	2,82%	53,10	56,30
THYAO	230,51	230,97	234,03	237,1	235,97	239,03	240,97	244,03	-2,59%	1,63%	224,90	240,00
TKFEN	38,69	38,89	39,39	39,88	39,95	40,45	41,01	41,42	-2,47%	2,84%	39,46	43,42
TOASO	237,67	241,33	246,67	252	250,33	254,26	255,67	257,09	-4,23%	1,46%	245,00	272,75
TSKB	6,41	6,60	6,72	6,8	6,74	6,88	6,92	6,92	-2,89%	1,76%	6,54	7,18
TTKOM	20,42	20,60	20,62	21,14	20,96	21,48	21,52	21,82	-2,54%	1,78%	20,44	22,98
TTRAK	693,17	704,33	718,17	732	729,33	743,17	752,17	754,33	-3,78%	2,76%	715,50	824,50
TUKAS	7,92	8,02	8,07	8,11	8,20	8,15	8,39	8,67	-1,13%	3,45%	7,88	8,73
TUPRS	146,57	148,20	150,30	152,2	150,20	154,20	156,20	160,20	-2,63%	2,63%	146,20	152,50
ULKER	79,13	79,32	80,09	81,55	80,83	82,76	83,07	83,12	-2,74%	1,86%	78,60	87,70
VAKBN	14,23	14,53	14,84	15,16	15,14	15,45	15,72	15,75	-4,18%	3,68%	14,82	17,86
VESBL	16,35	16,80	17,11	17,24	17,04	17,37	17,49	17,52	-2,57%	1,43%	16,60	18,17
VESTL	56,88	57,57	58,43	59,3	59,12	59,98	60,67	61,32	-2,92%	2,30%	58,25	63,90
YEOTK	218,33	222,47	224,29	226,6	227,03	230,40	231,17	235,46	-1,82%	2,02%	222,00	249,90
YKBNK	15,66	15,98	16,05	16,29	16,14	16,46	16,62	16,91	-1,92%	2,05%	15,83	17,55
YYLGD	14,57	14,94	15,25	15,3	15,23	15,60	15,78	15,89	-2,37%	3,14%	14,87	16,44
ZOREN	4,83	4,88	5,00	5,11	5,08	5,20	5,28	5,28	-4,44%	3,33%	4,97	5,52

## Yabancı Payındaki Değişimler

Belli varsayımlarla BIST-100 hisselerinin yabancı payları aşağıdaki tablolarda paylaşılmıştır. Resmi veri olmadığı için hata payı vardır. Yabancı paylarındaki değişim doğrudan bir hisseye yatırım kriteri olarak baz alınmamalıdır. Bir şirkete yatırım için sektördeki gelişmeler, ortaklık yapısı ve finansal görünümü incelenmeli bu taraftaki kriterler baz alınmalıdır.

Yabancı Payındaki Değişimler							
Günlük							
Hisse	Oran Fark Puan	Son Yab. Oran	Fiyat Fark %	Hisse	Oran Fark Puan	Son Yab. Oran	Fiyat Fark %
ZOREN	1,05	29,64	2,61%	EUPWR	-0,75	3,89	-0,23%
IMASM	0,47	6,11	-2,92%	TKFEN	-0,64	19,43	-0,80%
THYAO	0,38	30,54	2,11%	ODAS	-0,54	12,07	2,82%
PSGYO	0,36	6,09	-1,34%	SOKM	-0,52	36,97	-0,67%
SKBNK	0,28	6,91	-3,86%	SMRTG	-0,43	13,87	-1,06%
GENIL	0,25	21,29	-1,68%	TTKOM	-0,42	18,81	1,34%
EREGL	0,22	27,51	2,58%	KONTR	-0,42	8,66	0,00%
ENKAI	0,21	29,43	0,91%	GUBRF	-0,36	8,45	2,57%
CCOLA	0,17	79,09	-0,66%	AKFGY	-0,35	1,48	0,47%
ECZYT	0,17	2,79	-0,97%	IPEKE	-0,34	6,10	-1,89%
Haftalık							
Hisse	Oran Fark Puan	Son Yab. Oran	Fiyat Fark %	Hisse	Oran Fark Puan	Son Yab. Oran	Fiyat Fark %
AKFYE	1,99	17,89	3,41%	TTRAK	-2,59	40,06	-8,27%
TUPRS	1,32	39,43	2,15%	YYLGD	-2,57	9,40	-4,79%
THYAO	1,06	30,54	4,91%	EUREN	-1,87	4,87	-2,35%
PETKM	0,97	11,69	4,07%	TKFEN	-1,65	19,43	-5,59%
ZOREN	0,92	29,64	-5,89%	GUBRF	-1,63	8,45	3,44%
CANTE	0,74	3,46	0,55%	EKGYO	-1,44	20,67	9,18%
AKCNS	0,64	14,93	-6,00%	PENTA	-1,23	6,81	10,88%
ASTOR	0,56	6,62	-4,64%	KRDMD	-1,18	14,75	-5,44%
TTKOM	0,54	18,81	-1,12%	SOKM	-1,09	36,97	-8,30%
CCOLA	0,52	79,09	-1,85%	ARCLK	-1,02	19,30	-0,50%

## Yabancı Payındaki Değişimler

## Aylık

Hisse	Oran Fark Puan	Son Yab. Oran	Fiyat Fark %	Hisse	Oran Fark Puan	Son Yab. Oran	Fiyat Fark %
YYLGD	6,76	9,40	-22,53%	MIATK	-6,52	1,55	59,80%
ASELS	4,48	29,80	-3,00%	TTRAK	-5,42	40,06	-15,33%
AKCNS	4,41	14,93	-10,96%	DOAS	-3,14	28,12	0,77%
TUPRS	4,12	39,43	3,89%	EKGYO	-3,09	20,67	-1,96%
KAYSE	3,41	4,16	-15,53%	SMRTG	-2,24	13,87	-14,34%
AKFYE	3,20	17,89	8,81%	ODAS	-2,14	12,07	-15,60%
MAVI	3,16	39,55	-1,38%	TOASO	-2,00	40,88	-9,97%
PSGYO	3,11	6,09	15,16%	KOZAA	-1,78	20,26	-20,34%
AHGAZ	2,26	12,40	-11,45%	ISMEN	-1,74	29,91	-12,11%
TTKOM	2,17	18,81	2,92%	EUREN	-1,73	4,87	-0,99%

## Yılbaşından Bugüne

Hisse	Oran Fark Puan	Son Yab. Oran	Fiyat Fark %	Hisse	Oran Fark Puan	Son Yab. Oran	Fiyat Fark %
ZOREN	23,31	29,64	18,70%	IMASM	-17,68	6,11	-59,38%
TOASO	18,46	40,88	57,24%	EREGL	-16,80	27,51	-7,51%
AHGAZ	12,24	12,40	73,07%	PENTA	-10,08	6,81	-58,23%
ENJSA	11,44	31,99	48,18%	AKFYE	-9,58	17,89	98%
SMRTG	10,20	13,87	47,73%	IPEKE	-8,43	6,10	10,72%
ALFAS	7,75	7,76	234,97%	DOAS	-7,89	28,12	48,61%
BRSAN	6,85	13,58	800,65%	MIATK	-6,41	1,55	568,03%
ASTOR	6,62	6,62	813%	TAVHL	-6,33	62,37	25,35%
ALBRK	5,88	16,45	20,60%	AKSA	-5,82	19,07	-5,40%
KONTR	5,42	8,66	71,50%	KOZAA	-5,44	20,26	1,21%

\*Bu yıl halka arz edilen ve BIST 100 endeksine dahil olan şirketlerin yılbaşından bugüne yabancı payı değişimi ve getiri oranı, şirketlerin halka arz tarihi ve halka arz fiyatı baz alınarak hesaplanmıştır.

\*Günlük bazda yabancı payı en çok yükselen ve düşen hisselerin grafikleri aşağıdaki sayfalarda yer almaktadır.

## Günlük Bazda Yabancı Payı En Çok Artanlar

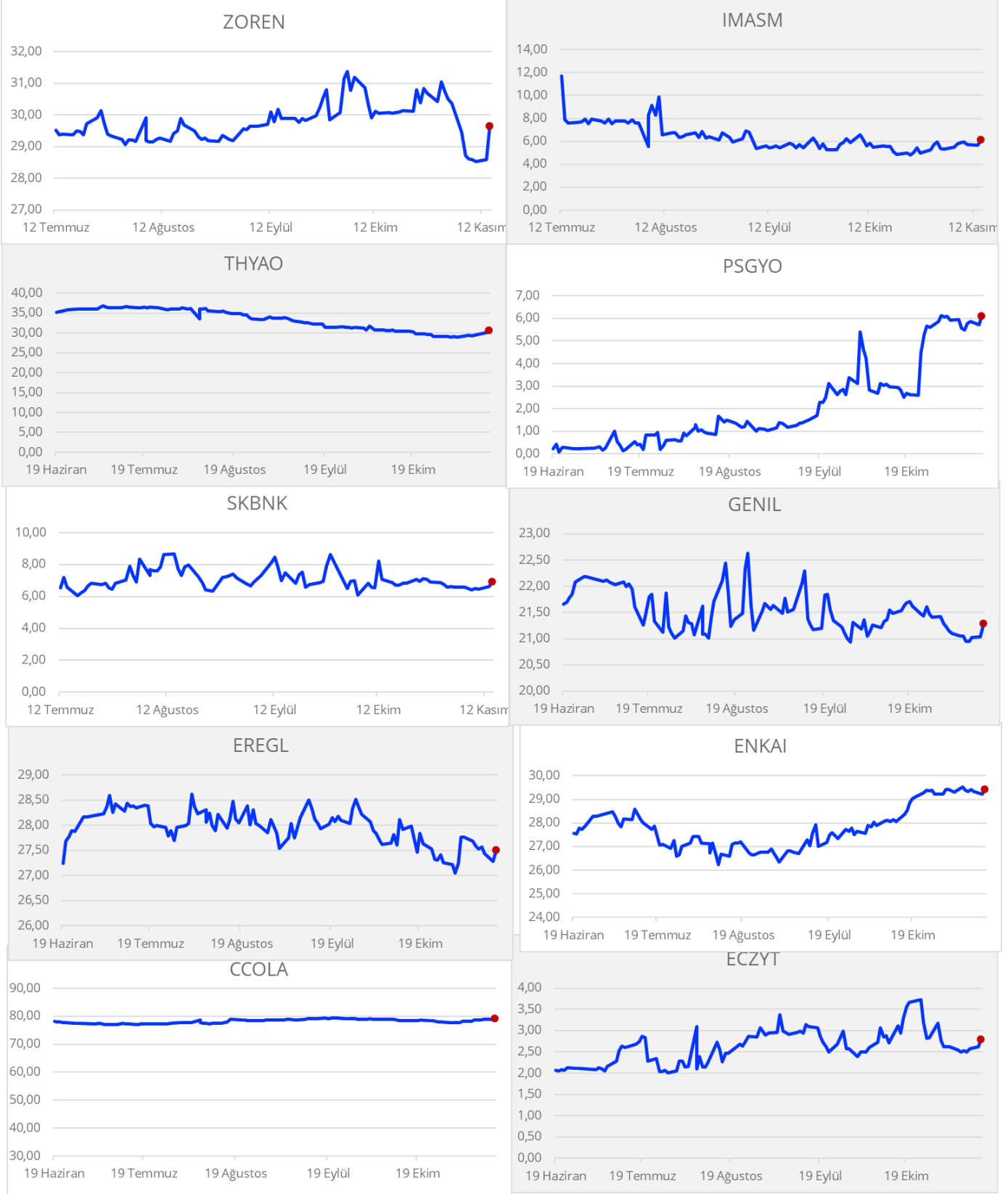

## Günlük Bazda Yabancı Payı En Çok Azalanlar

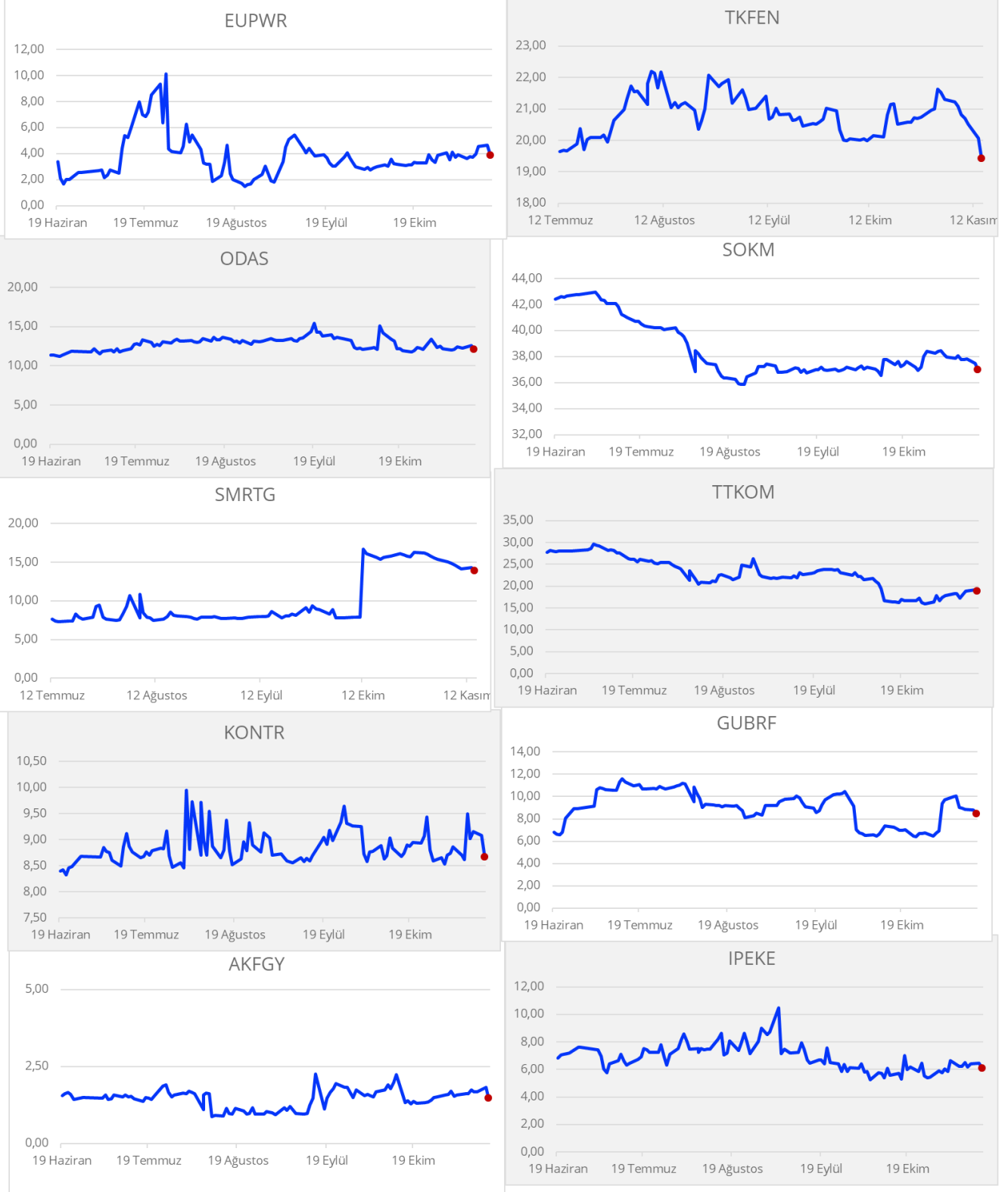

**Gedik Yatırım Menkul Değerler A.Ş. - Yatırım Danışmanlığı Birimi**

E-Posta : [gyd@gedik.com](mailto:gyd@gedik.com)

Adres : Altayçeşme Mahallesi, Çamlı Sokak, No: 21, Kat: 10-11,12, 34843 Maltepe/İstanbul

Tel : (0216) 453 00 53

**Yatırım Danışmanlığı Birimi**

Mesut KURT	Müdür	<a href="mailto:mesut.kurt@gedik.com">mesut.kurt@gedik.com</a>
Eda KARADAĞ	Müdür Yardımcısı	<a href="mailto:eda.karadag@gedik.com">eda.karadag@gedik.com</a>
Onur ALTIN	Müdür Yardımcısı	<a href="mailto:onur.altin@gedik.com">onur.altin@gedik.com</a>
Betül GEDİK	Yönetmen	<a href="mailto:betul.gedik@gedik.com">betul.gedik@gedik.com</a>
Yılmaz ALTUN	Yatırım Danışmanı	<a href="mailto:yilmaz.altun@gedik.com">yilmaz.altun@gedik.com</a>
Batuhan CİVELEK	Yatırım Danışmanı	<a href="mailto:batuhan.civelek@gedik.com">batuhan.civelek@gedik.com</a>
Elif KAYA	Uzman	<a href="mailto:elif.kaya@gedik.com">elif.kaya@gedik.com</a>

**YASAL UYARI**

Burada yer alan bilgiler Gedik Yatırım tarafından bilgilendirme amacıyla hazırlanmıştır. Yatırım sinyal, bilgi, yorum ve tavsiyeleri yatırım danışmanlığı kapsamında değildir. Yatırım danışmanlığı hizmeti; aracı kurumlar, portföy yönetim şirketleri, mevduat kabul etmeyen bankalar ile müşteri arasında imzalanacak yatırım danışmanlığı sözleşmesi çerçevesinde sunulmaktadır. Burada yer alan sinyal, yorum ve tavsiyeler, herhangi bir yatırım aracının alım satım önerisi ya da getiri vaadi olarak yorumlanmamalıdır. Bu görüşler mali durumunuz ile risk ve getiri tercihlerinize uygun olmayabilir ve sadece burada yer alan bilgilere ve sinyallere dayanarak yatırım kararı verilmesi beklentilerinize uygun sonuçlar doğurmayabilir. Burada yer alan sinyaller, fiyatlar, veriler ve bilgilerin tam ve doğru olduğu garanti edilemez; içerik, haber verilmeksizin değiştirilebilir. Tüm sinyal ve veriler, Gedik Yatırım tarafından güvenilir olduğuna inanılan kaynaklardan alınmıştır. Bu sinyal ve kaynakların kullanılması nedeni ile ortaya çıkabilecek hatalardan ve zararlardan Gedik Yatırım sorumlu değildir.



<b>Genel Müdürlük</b> Altayçeşme Mah. Çamlı Sok. Ofis Park Maltepe No:21/4 Kat:10-11-12 Maltepe/İSTANBUL Tel: (0216) 453 0000 pbx Faks: (0216) 377 1136	<b>Adana Şubesi</b> Çınarlı Mah. Ziyapaşa Bulvarı No: 78 Günep Ziyapaşa İş Merkezi Kat :5 No :504 Seyhan/ADANA Tel: (0322) 355 0350 Faks: (0322) 290 3518
<b>Adapazarı Şubesi</b> Tiğçılar Mah. Yenicami Sok. Dış Kapı No:5 İç Kapı No: 201 Adapazarı- Sakarya Tel: (0264) 279 8389 (pbx) Faks: (0264) 281 0388	<b>Alanya Şubesi</b> Şekerhane Mah. Atatürk Cad.(Hancı Pastanesi Üstü) Balta İş Hanı 1100 Sok. Dış Kapı No : 9 İç Kapı No : 206 Alanya - Antalya Tel: (0242) 519 2317 (pbx) Faks: (0242) 513 9381
<b>Antalya Şubesi</b> Elmalı Mah. Cumhuriyet Cad. Dış Kapı No : 40 Gültekin İşhanı Kat: 3 İç Kapı No : 301 Muratpaşa / ANTALYA Tel: (0242) 248 3520 (pbx) Faks: (0242) 244 2910	<b>Bağdat Caddesi Private Şubesi</b> Caddebostan Mah. Kantarcı Rıza Sk. Dış Kapı No:1 K:4 İç Kapı No:8 Kadıköy / İstanbul Tel: (0216) 453 01 05 Faks: (0216) 411 2354
<b>Aydın Şubesi</b> Hasanefendi-Ramazan Paşa Mah. İstiklal Cad. Dış Kapı No : 23 İç Kapı No : 1 Efeler/AYDIN Tel: (0256) 999 1787	<b>Batı Ataşehir Şubesi</b> Barbaros Mah. İhlamur Bulvarı Sarkaç Sok. Ağaoğlu My Prestige No:1 D: 12-13 Ataşehir/İSTANBUL Tel:(0216) 560 3700 Faks: (0216) 688 6786
<b>Bakırköy Şubesi</b> Cevizlik Mah. Muhasebeci Sok. Neşe Han No: 1 Kat:3 Bakırköy/İSTANBUL Tel:(0212) 660 8525 Faks: (0212) 570 0303	<b>Bandırma Şubesi</b> Dere Mah. Ordu Cad. Kapı No:3 İç Kapı No:2 Bandırma/ BALIKESİR Tel: (0266) 999 10 75
<b>Bodrum Private Şubesi</b> Çırkan Mah. Atatürk Bul. No: 16 C - İç Kapı Muğla/ BODRUM Tel: (0252) 316 3270 (pbx) Faks: (0252) 316 9270	<b>Bursa Şubesi</b> İhsaniye Mah. İlkunur Sok. No:1D / 8 Nilüfer/BURSA Tel: (0224) 220 5150 Faks: (0224) 220 5099
<b>Bursa Nilüfer Şubesi</b> Oduzluk Mah. Liman Cad. No:7 Nilüfer / BURSA Tel: (0224) 275 3550 Faks: (0224) 451 7966	<b>Çorlu Şubesi</b> Zafer Mah. Cumhuriyet Bulvarı Dış Kapı No:9T1 İç Kapı No:114 Çorlu TEKİRDAĞ Tel: (0282) 888 9620
<b>Balikesir Şubesi</b> Eski Kuyumcular Mah. Anafartalar Cad. Acarlar İş Merkezi Dış Kapı No:23 İç Kapı No:1 Karesi - BALIKESİR (0266) 999 1240	<b>Çanakkale Şubesi</b> Kemalpaşa Mah. Şair Ece Ayhan Meydanı Dış Kapı No: 22 Kat: 2 İç Kapı No:2 Merkez / ÇANAKKALE Tel: (0286) 999 1702
<b>Çankaya Şubesi</b> Yıldızevler Mah. 714. Sok. No: 5 / 38 Vizyon Plaza Çankaya/ANKARA Tel: (0312) 438 2700 Faks: (0312) 438 2747	<b>Çorum Şubesi</b> Yavruturna Mah. 1. Maliye Sok. No: 1 Kat: 4 D: 22 Çorum Tel: (0364) 211 1145 (pbx) Faks: (0364) 201 0563
<b>Denizli Şubesi</b> Saraylar Mah. İkinci Ticari Yol Sok.No:24 Kat:4 D:8 DENİZLİ Tel: (0258) 263 8015 Faks: (0258) 241 9101	<b>Etiler Private Şubesi</b> Etiler Mah. Yıldız Çiçeği Sok. No:11 Beşiktaş/İstanbul Tel: (0212) 999 5011
<b>Elazığ Şubesi</b> Cumhuriyet Mah. Beyzade Efendi Bulvarı Temizer Apt. NO:1/3 A Blok Merkez / Elazığ Tel: (0424) 234 57 40	<b>Edirne Şubesi</b> İstasyon Mah. Hakim Çağlar Işık Cad. Dış Kapı No : 1 İç Kapı No : 30 Merkez / Edirne Tel: (0284) 212 4561 Faks: (0284) 213 3778
<b>Fethiye Şubesi</b> Taşyaka Mah. Ölüdeniz (TSY) Cad. No : 21 İç Kapı No : 3 Fethiye / Muğla Tel: (0252) 612 0760 Fax: (0252) 612 3646	<b>Eskişehir Şubesi</b> Akarbaşı Mah. Atatürk Bulvarı No : 77 A Odunpazarı / ESKİŞEHİR Tel: (0222) 230 0908 Faks: (0222) 220 3702
<b>Gaziantep Şubesi</b> İncilli Pınar Mah. Nail Bilen Cad. Uğur Plaza Sitesi Uğur Plaza Blok No: 5 İç Kapı No: 35 Şehitkamil / Gaziantep Tel: (0342) 909 0154	<b>Gebze Şubesi</b> Hacı Halil Mah. Hükümet Cad. No: 95 Gebze/KOCAELİ Tel: (0262) 642 3400 Faks: (0262) 641 8201
<b>İzmir Şubesi</b> Akdeniz Mah. Akdeniz Cad. Dış Kapı No : 1 İç Kapı No : 303 Konak / İZMİR Tel: (0232) 465 1020 Faks: (0232) 464 6622	<b>İzmit Şubesi</b> Körfez Mahallesi Ankara Karayolu Cad. Dış Kapı No : 123/ 2 İç Kapı No : 9 İzmit / Kocaeli Tel: (0262) 999 18 14Faks: (0216) 377 1136
<b>Karabük Şubesi</b> Bayır Mah. Menderes Cad. Çebioğlu Twin Towers B Blok Dış Kapı No :2 İç Kapı No : 107 Merkez / Karabük Tel: (0370) 502 1590 / 1600 Faks: (0370) 502 1593	<b>Kapalıcaş Şubesi</b> Kürkçüler Sk. No: 25 Eminönü/Kapalıcaş/İSTANBUL Tel: (0212) 513 4001 Faks: (0212) 527 1686
<b>Kayseri Şubesi</b> Hunat Mah. Postalar Geçidi Sok. Ak Plaza Dış Kapı No :1 İç Kapı No : 206 Melikgazi - Kayseri Tel : 0352 222 78 26	<b>Karadeniz Ereğli Şubesi</b> Müftü Mah. Süheyla Erel Sok. No:2/1 Ay City İş Merkezi 7.Kat Kdz.Ereğli / ZONGULDAK Tel: (0372) 329 1000 / 1014 Faks: (0372) 316 6630
<b>Konya Şubesi</b> Beyazıt Mah. Hüsnü Aşk Sok. Bezirci İş Merkezi Kat:4 / 403 Selçuklu / KONYA Tel: (0332) 238 5960 Faks: (0332) 238 5975	<b>Kızılay Şubesi</b> Mustafa Kemal Mah. 2157 Sk. Dış Kapı No : 2 İç Kapı No : 11 Çankaya/ ANKARA Tel: (0312) 232 0949 (pbx) Faks: (0312) 231 4627
<b>Malatya Şubesi</b> Büyük Hüseyin Bey Mah. Atatürk Cad. Anadolu İş Merkezi K: 3 No: 23 D: 9-10-11 Battalgazi / MALATYA Tel: (0422) 325 6267 Faks: (0422) 322 2372	<b>Kuşadası Şubesi</b> Türkmen mah. Atatürk Bulvarı Belvü Sitesi C Blok Kat 2 Daire 3 Kuşadası / AYDIN Tel: (0256) 618 4477 Faks: (0256) 618 4491
<b>Manisa Şubesi</b> Anafartalar Mah. Mustafa Kemal Paşa Cad. Kamil Mentş Apt. No: 34/1 MANİSA Tel: (0236) 239 4298 Faks: (0236) 239 4302	<b>Maltepe Şubesi</b> Bağlarbaşı Mah. Bağdat Caddesi. Gedik İş Merkezi No: 414 Kat: 2 Daire: 22 Maltepe / İSTANBUL Tel: (0216) 399 0042 Faks: (0216) 399 1817
<b>Nazilli Şubesi</b> Altıntaş Mah. İstasyon Bulvarı No:19 Kat:4 Daire:12 Nazilli / AYDIN Tel: (0256) 314 1598 Faks: (0256) 315 8852	<b>Mersin Şubesi</b> Mahmudiye Mah. Atatürk Cad. Adil Kanun İş Hanı Kat: 2 Akdeniz / MERSİN Tel: (0324) 238 1818 Faks: (0324) 238 1824
<b>Ordu Şubesi</b> Düz Mah. Yıldırım Cad. Dış Kapı No : 4 İç Kapı No : 503 Altınordu / ORDU Tel: (0452) 220 0746 (pbx) Faks: (0452) 220 0750	<b>Samsun Şubesi</b> Hançerli Mah. Dervişzade Sok. Albayrak İş Merkezi No :5 Kat:6 İç Kapı No :5 İlkadım /Samsun Tel: (0362) 431 6343 Faks: (0362) 431 3389
<b>Şişli Şubesi</b> Esentepe Mah. Büyükdere Cad. Dış Kapı N201 Loft Residence İç Kapı N 50 Şişli /İSTANBUL Tel : 0212 385 4200 Faks: 0212 283 9280	<b>Tophane Şubesi</b> Necatibey Cad. Alipaşa Degirmen Sok. No: 24 34425 Tophane/Karaköy/ İSTANBUL Tel: (0212) 251 6006 Faks: (0212) 293 4903
<b>Uşak Şubesi</b> İsmetpaşa Cad. No: 45 K: 2 Mavi Plaza UŞAK Tel: (0276) 227 2744 Faks: (0276) 227 2737	<b>Trabzon Şubesi</b> Kemer kaya Mah. K.Maraş Cad. Ticaret Mektep Sk. Ustaömeroğlu İş Merkezi No: 9/9 Ortahisar/TRABZON Tel:(0462) 326 0997 Fax:(0462) 326 3867
<b>Ümraniye Şubesi</b> İnkılap Mah. Küçüksu Cad. Çeşminaz Sok. NO:2 Daire: 7 Ümraniye / İSTANBUL Tel: (0216) 461 3390 Fax: (0216) 328 1032	<b>Yeşilyurt Private Şubesi</b> Yeşilyurt Mah. Sipahioğlu Cad. No : 14 İç Kapı No : 5 Bakırköy / İSTANBUL