

## VADELİ İŞLEM VE OPSİYON PİYASASI

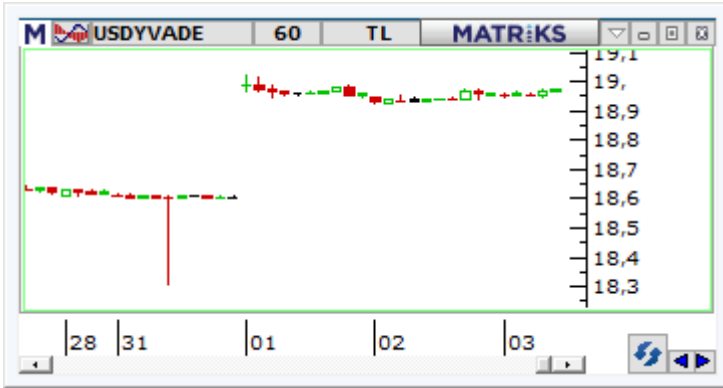

## BIST30 Yakın Vade

Dün Fed'in faiz artırımı kararı ve Fed Başkanı Powell'dan gelen açıklamalar sonrası yurt dışı piyasalarda bugün de risk iştahı düşük seyrediyor. ABD vadeli sınırlı satıcı seyirler izlerken, Avrupa endekslerinde satıcı seyirler hakim. Asya piyasaları ise günü negatif bölgede tamamladı. Sözleşme tarafına baktığımızda ise sınırlı yükseliş eğilimleri görülürken, yurt dışı piyasalardan pozitif ayrıştığını söyleyebiliriz. Bu bağlamda sözleşmede 4.675 – 4.682 aralığının üzerindeki kalıcı fiyatlamalarda 4.730 – 4.754 aralığı direnç olarak izlenebilir. Fiyatlamamızın 4.754 üzerine kalıcılık sağlaması durumunda 4.830 seviyesi gündeme gelebilir. Aşağıda ise 4.595 – 4.586 aralığı destek olup, bu aralık altındaki kalıcı hareketlerde 4.545 ve 4.490 seviyeleri destek olarak takip edilebilir.



## USDTRY Yakın Vade

TÜİK Ekim ayına ilişkin enflasyon verilerini yayımladı. Yurt içinde tüketici enflasyonu aylık %3,54 ve yıllık %85,51 artış kaydederek beklentilerimize paralel gerçekleşti. Çekirdek enflasyonda ise yıllık artış %70,45 oldu. Yurt içi üretici enflasyonuna baktığımızda aylık %7,83 ve yıllık %157,69 düzeyinde artış kaydederek güçlü seyrini korudu. Açıklanan verilerin fiyatlamalara etkisinin çok sınırlı kaldığı görülürken, yatay seyirlerin etkili olmaya devam ettiğini görüyoruz. Günün geri kalanında ise ABD'de hizmet PMI ve fabrika siparişleri izlenecek. Dolar/TL spot kuru, saat 13:00 itibarıyla 18,61'li seviyelerde yatay seyrediyor. Sözleşme ise 18,97'li seviyelerde bulunuyor. Bu bağlamda sözleşmede günün geri kalanında 19,01 – 19,06 ve 19,10 seviyeleri direnç; 18,92 - 18,89 ve 18,81 seviyeleri ise destek olarak takip edilebilir.



## XAUTRY (Gram Altın) Yakın Vade

Aralık vadeli gram altın sözleşmesi bugün 1026,00 TL ile 1043,00 TL arasında satıcı seyrediyor. Spot piyasada saat 13:30 itibarıyla gram altın 969,95 TL seviyesinde işlem görüyor. Sabah bültenimizde, sözleşmede aşağı yönlü stratejimiz için 1035,00 TL seviyesinin altında 1041,00 TL stop seviyesi belirlenerek 1019,00 TL kar alımı için değerlendirilebileceğini belirtmiştik. Bu stratejimiz geçerliliğini koruyor ve sözleşmede 1035,00 TL seviyesinin altında işlemler izleniyor. Günün geri kalanında, aşağı yönlü stratejimiz için 1041,00 TL olan stop seviyesini 1035,00 TL seviyesine çekiyor ve bu şekilde pozisyonu izlemeye devam ediyoruz. Yukarı yönlü stratejimiz içinse 1052,00 TL üzeri kapanışların görülmesi gerektiğini değerlendiriyoruz.

## VIOP PAY VADELİ SÖZLEŞMELERİ

SEMBOL	ACKL	SON	GUN.F%	G.DUSUK	G.YUKSEK	T.HACIM	UZLASMA	TEORIK FIYAT	SAAT
F_THYAO1122	THYAO Kasim 2022 Vadeli	104,56	+1,41	102,94	106,70	1.055.606.	104,88	103,94	13:20:34
F_TUPRS1122	TUPRS Kasim 2022 Vadeli	411,50	+1,49	410,00	426,16	676.321.8	412,37	409,29	13:20:33
F_SASA1122	SASA Kasim 2022 Vadeli	134,57	+5,92	122,83	136,84	458.029.0	135,47	137,27	13:20:35
F_ASELS1122	ASELS Kasim 2022 Vadeli	36,01	-1,40	35,69	36,92	454.397.9	36,04	35,76	13:20:31
F_AKBNK1122	AKBNK Kasim 2022 Vadeli	14,66	-0,81	14,53	14,85	330.027.3	14,72	14,57	13:20:25



## F\_THYAO:

Endekste zirve seviyeler yenilenirken, Kasım vadeli THYAO sözleşmesi gün ortasına kadar 102,94 TL – 106,70 TL seviyeleri arasında dalgalanmaktadır. Güçlü gelen finansal sonuçların ardından ortalamaların üzerinde fiyatlamının devam ettiği sözleşmede pozitif seyrin devamında 103,85 TL stop seviyesi olmak kaydıyla 105,63 TL – 106,36 TL ve 106,78 TL takip edilecek direnç seviyeleridir. Hissede 106,00 TL'nin üzerinde saatlik kapanışların yaşanması durumunda alımlar güç kazanacaktır. Sözleşmede kar satışlarının yaşanması durumunda ise 105,30 TL stop seviyesi olmak kaydıyla 103,32 TL ve 102,70 TL seviyeleri söz konusu destek noktalarıdır. Endeks cephesinde son dönemde öne çıkan yüksek volatilitte nedeniyle sözleşmelerde her iki yönlü stratejilerde verilen seviyelerin hızlı görülebileceği dikkate alınmalıdır.



## F\_TUPRS:

Güçlü gelen finansal sonuçlara bağlı olarak güne güçlü yükselişlerle başlayan TUPRS hissesi ve pay sözleşmelerinde sabahki güçlü kazançların gün içinde bir miktar geri verildiği görülmektedir. Kasım vadeli TUPRS pay sözleşmesi gün içerisinde 410,00 – 426,16 TL aralığında hareket ederken, 13:25 itibariyle %2'ye yaklaşan primle 413 TL'li seviyelerden işlem görmektedir. Sözleşmede yukarı yönlü hareketlerde 414,00 – 418,00 ve 426,16 TL seviyeleri direnç olarak takip edilebilir. Sözleşmede kâr satışlarının devam etmesi durumunda ise 411,50 - 410,00 TL ile 408,50 TL kısa vadeli destek noktalarıdır. 408,50 TL altına sarkmalarda satışların hız kazanabileceğini değerlendiriyoruz. Bu durumda 406,00 – 404,00 ve 401,76 TL seviyeleri gündeme gelebilir.

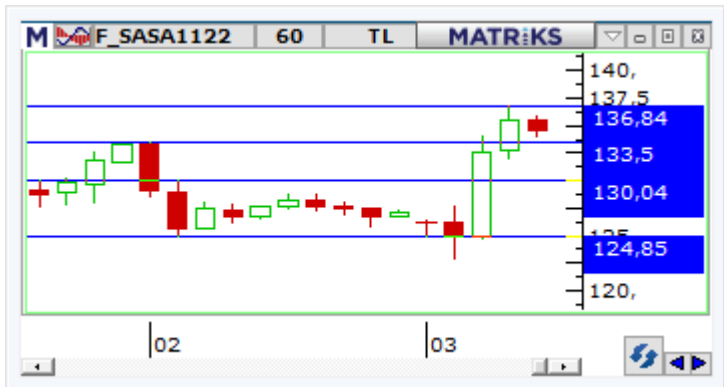

## F\_SASA:

Dün finansal sonuçlar sonrasında sert düzeltmelere konu olan ve bugüne de zayıf bir seyrle başlayan SASA cephesinde gün içerisinde yeniden sert yükselişlerin kaydedildiği görülmektedir. SASA cephesinde genel olarak sert fiyat hareketlerinin yaşandığı ve volatilitenin yüksek seyrettiği görülmektedir. Kasım vadeli SASA pay sözleşmesi gün içerisinde 122,83 – 136,84 TL aralığında hareket ederek, 13:25 itibariyle %6'ya yaklaşan bir primle 134 TL'li seviyelerden işlem görmektedir. SASA cephesinde yüksek seyreden volatilitte nedeniyle teknik analiz anlamlı sonuçlar ortaya koymayacaktır. Çarpanlar bazında ciddi ölçüde primli işlem gören ve buna karşın yükseliş eğilimini sürdüren SASA hissesi ve pay sözleşmelerinde olası düzeltmelerin de yükselişler gibi sert gerçekleşebileceği göz önünde bulundurulmalıdır. SASA pay sözleşmelerinde pozisyon alımının riskini oldukça yüksek buluyoruz.

**Gedik Yatırım Menkul Değerler A.Ş. - Yatırım Danışmanlığı Birimi**

**E-Posta :** gyd@gedik.com

**Adres :** Altayçeşme Mahallesi, Çamlı Sokak, No: 21, Kat: 10-11,12, 34843 Maltepe/İstanbul

**Tel :** (0216) 453 00 53

**Yatırım Danışmanlığı Birimi**

Üzeyir DOĞAN	Yatırım Danışmanlığı Müdürü	uzeyirdogan@gedik.com
Mesut KURT	Müdür	mkurt@gedik.com
Onurcan BAL	Müdür Yardımcısı	obal@gedik.com
Eda KARADAĞ	Müdür Yardımcısı	eda.karadag@gedik.com
Betül ASILKAN	Yatırım Danışmanı	betul.asilkan@gedik.com
Yılmaz ALTUN	Yatırım Danışmanı	yilmaz.altun@gedik.com
Elif KAYA	Uzman	ekaya@gedik.com

**YASAL UYARI**

Burada yer alan bilgiler Gedik Yatırım tarafından bilgilendirme amacıyla hazırlanmıştır. Yatırım sinyal, bilgi, yorum ve tavsiyeleri yatırım danışmanlığı kapsamında değildir. Yatırım danışmanlığı hizmeti; aracı kurumlar, portföy yönetim şirketleri, mevduat kabul etmeyen bankalar ile müşteri arasında imzalanacak yatırım danışmanlığı sözleşmesi çerçevesinde sunulmaktadır. Burada yer alan sinyal, yorum ve tavsiyeler, herhangi bir yatırım aracının alım satım önerisi ya da getiri vaadi olarak yorumlanmamalıdır. Bu görüşler mali durumunuz ile risk ve getiri tercihlerinize uygun olmayabilir ve sadece burada yer alan bilgilere ve sinyallere dayanarak yatırım kararı verilmesi beklentilerinize uygun sonuçlar doğurmayabilir. Burada yer alan sinyaller, fiyatlar, veriler ve bilgilerin tam ve doğru olduğu garanti edilemez; içerik, haber verilmeksizin değiştirilebilir. Tüm sinyal ve veriler, Gedik Yatırım tarafından güvenilir olduğuna inanılan kaynaklardan alınmıştır. Bu sinyal ve kaynakların kullanılması nedeni ile ortaya çıkabilecek hatalardan ve zararlardan Gedik Yatırım sorumlu değildir.

<b>Genel Müdürlük</b> Altayçeşme Mah. Çamlı Sok. Ofis Park Maltepe No:21/4 Kat:10-11-12 Maltepe/İSTANBUL Tel: (0216) 453 0000 pbx Faks: (0216) 377 1136	<b>Adana Şubesi</b> Çınarlı Mah. Ziyapaşa Bulvarı No: 78 Güneş Ziyapaşa İş Merkezi Kat :5 No :504 Seyhan/ADANA Tel: (0322) 355 0350 Faks: (0322) 290 3518
<b>Adapazarı Şubesi</b> Tiğcılar Mah. Yenicami Sok. Dış Kapı No:5 İç Kapı No: 201 Adapazarı- Sakarya Tel: (0264) 279 8389 (pbx) Faks: (0264) 281 0388	<b>Alanya Şubesi</b> Şekerhane Mah. Atatürk Cad. 1100 Sok. No: 9 / 206 Alanya / ANTALYA Tel: (0242) 519 2317 (pbx) Faks: (0242) 513 9381
<b>Antalya Şubesi</b> Tağil Pazarı Mah. 404 Sok. Hafız Ahmet Bedestenli No: 5 / 29-30 ANTALYA Tel: (0242) 248 3520 (pbx) Faks: (0242) 244 2910	<b>Bağdat Caddesi Şubesi</b> Bağdat Cad. Esen Apt. No: 351/5 Şaşkınbakkal/İSTANBUL Tel: (0216) 453 0193 Faks: (0216) 411 2354
<b>Aydın Şubesi</b> Hasanefendi-Ramazan Paşa Mah. İstiklal Cad. Dış Kapı No : 23 İç Kapı No : 1 Efeler/AYDIN Tel: (0256) 999 1787	<b>Batı Ataşehir Şubesi</b> Barbaros Mah. İhlamur Bulvarı Sarkaç Sok. Ağaoğlu My Prestige No:1 D: 12-13 Ataşehir/İSTANBUL Tel:(0216) 560 3700 Faks: (0216) 688 6786
<b>Bakırköy Şubesi</b> Cevizlik Mah. Muhasebeci Sok. Neşe Han No: 1 Kat:3 Bakırköy/İSTANBUL Tel:(0212) 660 8525 Faks: (0212) 570 0303	<b>Bandırma Şubesi</b> Dere Mah. Ordu Cad. Kapı No:3 İç Kapı No:2 Bandırma/ BALIKESİR Tel: (0266) 999 10 75
<b>Bodrum Şubesi</b> Çırcan Mah. Atatürk Bul. No: 16 C - İç Kapı Muğla/ BODRUM Tel: (0252) 316 3270 (pbx) Faks: (0252) 316 9270	<b>Bursa Şubesi</b> İhsaniye Mah. İlknur Sok. No:1D / 8 Nilüfer/BURSA Tel: (0224) 220 5150 Faks: (0224) 220 5099
<b>Bursa Nilüfer Şubesi</b> Odunluk Mah. Liman Cad. No:7 Nilüfer / BURSA Tel: (0224) 275 3550 Faks: (0224) 451 7966	<b>Çorlu Şubesi</b> Zafer Mah. Cumhuriyet Bulvarı Dış Kapı No:9T1 İç Kapı No:114 Çorlu TEKİRDAĞ Tel: (0282) 888 9620
<b>Balıkesir Şubesi</b> Eski Kuyumcular Mah. Anafartalar Cad. Acarlar İş Merkezi Dış Kapı No:23 İç Kapı No:1 Karesi - BALIKESİR (0266) 999 1240	<b>Çanakale Şubesi</b> Kemalpaşa Mah. Şair Ece Ayhan Meydanı Dış Kapı No: 22 Kat: 2 İç Kapı No:2 Merkez / ÇANAKKALE Tel: (0286) 999 1702
<b>Çankaya Şubesi</b> Yıldızevler Mah. 714. Sok. No: 5 / 38 Vizyon Plaza Çankaya/ANKARA Tel: (0312) 438 2700 Faks: (0312) 438 2747	<b>Çorum Şubesi</b> Yavruturna Mah. 1. Maliye Sok. No: 1 Kat: 4 D: 22 Çorum Tel: (0364) 211 1145 (pbx) Faks: (0364) 201 0563
<b>Denizli Şubesi</b> Saraylar Mah. İkinci Ticari Yol Sok. No: 32 Kat: 4 DENİZLİ Tel: (0258) 263 8015 Faks: (0258) 241 9101	<b>Etiler Private Şubesi</b> Etiler Mah. Yıldız Çiçeği Sok. No:11 Beşiktaş/İstanbul Tel: (0212) 999 5011
<b>Elazığ Şubesi</b> Yeni Mah. Gazi Cd. No: 28/3 ELAZIĞ Tel: (0424) 234 5740	<b>Edirne Şubesi</b> Sabuni Mah. Banka Aralığı Sok. Kardeşler İş Merkezi No:10/19 Merkez/EDİRNE Tel: (0284) 212 4561 Faks: (0284) 213 3778
<b>Fethiye Şubesi</b> Babataşı Mah. 774. Sok. No.2 Fethiye / Muğla Tel: (0252) 612 0760 Fax: (0252) 612 3646	<b>Eskişehir Şubesi</b> Akarbaşı Mah. Atatürk Bulvarı No : 77 A Odunpazarı / ESKİŞEHİR Tel: (0222) 230 0908 Faks: (0222) 220 3702
<b>İzmir Şubesi</b> Cumhuriyet Bulvarı Arpacıoğlu Apartmanı No: 139 Kat: 3 Alsancak/İZMİR Tel: (0232) 465 1020 Faks: (0232) 464 6622	<b>Gebze Şubesi</b> Hacı Halil Mah. Hükümet Cad. No: 95 Gebze/KOCAELİ Tel: (0262) 642 3400 Faks: (0262) 641 8201
<b>Karabük Şubesi</b> Bayır Mah. Menderes Cad. Çebiöğlü Twin Towers B Blok Dış Kapı No :2 İç Kapı No : 107 Merkez / Karabük Tel: (0370) 502 1590 / 1600 Faks: (0370) 502 1593	<b>Kapalıçarşı Şubesi</b> Kürkçüler Sk. No: 25 Eminönü/Kapalıçarşı/İSTANBUL Tel: (0212) 513 4001 Faks: (0212) 527 1686
<b>Kayseri Şubesi</b> Hunat Mah. Postalar Geçidi Sok. Ak Plaza No:1 / 206 Tel: (0352) 222 7826 (pbx)	<b>Karadeniz Ereğli Şubesi</b> Müftü Mah. Züheyra Erel Sok. No:2/1 İciny İş Merkezi Kat: 7 Ereğli/ZONGULDAK Tel: (0372) 329 1000 / 1014 Faks: (0372) 316 6630
<b>Konya Şubesi</b> Beyazıt Mah. Hüsnü Aşk Sok. Bezirci İş Merkezi Kat:4 / 403 Selçuklu / KONYA Tel: (0332) 238 5960 Faks: (0332) 238 5975	<b>Kızılay Şubesi</b> Sümer Birinci Sok. No:13 / 3 Demirtepe/ANKARA Tel: (0312) 232 0949 (pbx) Faks: (0312) 231 4627
<b>Malatya Şubesi</b> Büyük Hüseyin Bey Mah. Atatürk Cad. Anadolu İş Merkezi K: 3 No: 23 D: 9-10-11 Battalgazi / MALATYA Tel: (0422) 325 6267 Faks: (0422) 322 2372	<b>Kuşadası Şubesi</b> Türkmen mah. Atatürk Bulvarı Belvü Sitesi C Blok Kat 2 Daire 3 Kuşadası / AYDIN Tel: (0256) 618 4477 Faks: (0256) 618 4491
<b>Manisa Şubesi</b> Anafartalar Mah. Mustafa Kemal Paşa Cad. Kamil Mentiş Apt. No: 34/1 MANİSA Tel: (0236) 239 4298 Faks: (0236) 239 4302	<b>Maltepe Şubesi</b> Bağlarbaşı Mah. Bağdat Caddesi. Gedik İş Merkezi No: 414 Kat: 2 Daire: 22 Maltepe / İSTANBUL Tel: (0216) 399 0042 Faks: (0216) 399 1817
<b>Nazilli Şubesi</b> Altıntaş Mah. İstasyon Bulvarı No:19 Kat:4 Daire:12 Nazilli / AYDIN Tel: (0256) 314 1598 Faks: (0256) 315 8852	<b>Mersin Şubesi</b> Mahmudiye Mah. Atatürk Cad. Adil Kanun İş Hanı Kat: 2 Akdeniz / MERSİN Tel: (0324) 238 1818 Faks: (0324) 231 2252 / 238 1824
<b>Samsun Şubesi</b> Kale Mah. Kaptanağa Sok. No: 18/41 Mecit Turan İş Merkezi İlkadım / SAMSUN Tel: (0362) 431 6343 Faks: (0362) 431 3389	<b>Ordu Şubesi</b> Düz Mah. Yıldırım Cad. Dış Kapı No : 4 İç Kapı No : 503 Altınordu / ORDU Tel: (0452) 220 0746 (pbx) Faks: (0452) 220 0750
<b>Tophane Şubesi</b> Necatibey Cad. Alipaşa Degirmen Sok. No: 24 34425 Tophane/Karaköy/ İSTANBUL Tel: (0212) 251 6006 Faks: (0212) 293 4903	<b>Trabzon Şubesi</b> Kemer kaya Mah. K.Maraş Cad. Ticaret Mektep Sk. Ustaömeroğlu İş Merkezi No: 9/9 Ortahisar/TRABZON Tel:(0462) 326 0997 Fax:(0462) 326 3867
<b>Ümraniye Şubesi</b> İnkılâp Mah. Küçüksu Cad. Çeşminaz Sok. NO:2 Daire: 7 Ümraniye / İSTANBUL Tel: (0216) 461 3390 Fax: (0216) 328 1032	<b>Uşak Şubesi</b> İsmetpaşa Cad. No: 63 K: 2 Mavi Plaza UŞAK Tel: (0276) 227 2744 Faks: (0276) 227 2737