

Piyasalarda Bugün

Avrupa borsalarında dün karışık bir seyir göze çarparken, bölgede piyasaların kapanmasının ardından New York borsasında yaşanan düşüşün bugün vadeli işlem piyasalarında fiyatlandığı görülüyor. Dün, Almanya'da DAX 40 endeksi yatay seyrederken, İtalya'da MIB 30 endeksi yüzde 0,72, İngiltere'de FTSE 100 endeksi yüzde 0,63 ve Fransa'da CAC 40 endeksi yüzde 0,12 geriledi. Avrupa'da endeks vadeli kontratlar yeni güne yüzde 2'ye yaklaşan düşüşle başladı.

Fed'in politika faizini beklentilerin üzerinde bir noktaya kadar yükselteceğine yönelik fiyatlamalar sonrası bazı bankaların tahvil pozisyonlarında oluşan zararları realize etmek zorunda kalması, ABD'nin bankacılık sektöründe endişeleri artırdı. Para piyasalarındaki fiyatlamalarda bu ayki toplantıda 50 baz puanlık faiz artışına yönelik beklentiler yüzde 79'dan yüzde 63'e geriledi. Bugün açıklanacak ABD'nin istihdam raporundaki verilerden alınacak sinyal piyasaların yönü üzerinde etkili olacak. Saat 16.30'da açıklanacak istihdam raporunda yer alan tarım dışı istihdamın 205 bin artması, işsizlik oranının ise yüzde 3,4'te sabit kalması bekleniyor. ABD'de dün açıklanan verilere göre, işsizlik maaşı başvurularının 211 binle beklentilerin üzerinde arttığını ifade eden analistler, sıkı iş gücü piyasasının daha agresif faiz artırımlarına neden olabileceği endişelerinin biraz hafiflediğini belirtti.

Öne Çıkan Hisse Haberleri

Credit Suisse - Şirket, ABD Menkul Kıymetler ve Borsa Komisyonu (SEC) tarafından Çarşamba gecesi geç saatlerde aldığı bir telefonun ardından, Perşembe günü 2022 yıllık raporunun yayınlanmasını erteleyeceğini duyurdu. Zor durumdaki İsviçreli banka, yaptığı açıklamada SEC ile yapılan görüşmenin "31 Aralık 2020 ve 2019'da sona eren yıllara ait konsolide nakit akış tablolarında daha önce açıklanan revizyonların teknik değerlendirmesi ve ilgili kontroller" hakkında olduğunu belirtti. **(Negatif)**

Adidas - Bernstein analistlerine göre Adidas, 2023 yılında rapçi Ye ile olan anlaşmazlığı ve COVID-19 kısıtlamalarının kaldırılmasının ardından Çin talebinin geri dönmesi gibi önemli kısa vadeli endişelerle karşı karşıya. Alman spor giyim grubunun bir "geçiş" yılı içinde olduğunu belirten analistler, yeni CEO Bjørn Gulden'in yıllık hedeflerinin "büyüme, kâr veya geri alım umutlarını yok ettiğini" de sözlerine ekledi. **(Negatif)**

Domino's Pizza - Şirket hisseleri, şirketin daha yüksek amortisman maliyetleri ve bu yıl Alman iştirakinden nakit akışının sona ereceği konusunda uyarıda bulunmasının ardından keskin bir düşüş yaşadı. Haber, kısmen FIFA Dünya Kupası sayesinde rekor satış yapan grup için güçlü bir dördüncü çeyrek raporunu gölgeledi. Aynı zamanda grubun 2023'e güçlü bir başlangıç yaptığını ve ilk 10 haftada bölünmüş mağazalar ve KDV hariç benzer sistem satışlarının %10,8 artmasına da gölge düşürdü. Siparişler %2,5 ve yeni uygulama müşterileri %46 oranında arttı. **(Negatif)**

PIYASA VERİLERİ

ABD	Kapanış	G.Yüksek	G.Düşük	Gün (%)	Ay (%)
S&P 500	3.918	4.018	3.909	-1,85	-4,21
Dow Jones	32.255	32.990	32.191	-1,66	-4,77
Nasdaq	11.338	11.667	11.320	-2,05	-3,24
Avrupa	Kapanış	G.Yüksek	G.Düşük	Gün (%)	Ay (%)
DAX	15.633	15.667	15.535	0,01	2,12
FTSE 100	7.880	7.930	7.862	-0,63	-0,03
CAC 40	7.316	7.333	7.274	-0,12	2,61
Asya	Kapanış	G.Yüksek	G.Düşük	Gün (%)	Ay (%)
Nikkei 225	28.122	28.424	28.119	-1,75	1,63
Hang Seng	19.463	19.638	19.395	-2,32	-8,15
Shanghai	3.244	3.262	3.237	-0,98	-0,52
Pariteler	Kapanış	G.Yüksek	G.Düşük	Gün (%)	Ay (%)
Altın	1.835,6	1.838,8	1.831,6	0,05	-2,08
WTI	75,08	75,78	75,00	-0,85	-6,06
Brent	81,09	81,75	81,03	-0,61	-5,70
EURUSD	1,0588	1,0599	1,0579	0,07	-0,84
GBPUSD	1,1924	1,1933	1,1908	-0,01	-1,14
USDJPY	136,65	136,97	135,82	-0,37	-3,87

ÖNE ÇIKAN HİSSELER

S&P 500	Kapanış	Yüksek	Düşük	Gün (%)	Ay (%)
BANK OF AMERI	30,54	32,38	30,31	-6,20	-14,17
INTEL CORP	26,44	26,97	25,98	1,77	-4,89
TESLA INC	172,92	185,18	172,53	-4,99	-12,17
DOW 30	Kapanış	Yüksek	Düşük	Gün (%)	Ay (%)
INTEL CORP	26,44	26,97	25,98	1,77	-4,89
MICROSOFT COR	252,32	259,55	251,58	-0,54	-4,10
APPLE INC	150,59	154,53	150,23	-1,49	-0,28
NASDAQ 100	Kapanış	Yüksek	Düşük	Gün (%)	Ay (%)
TROIKA MEDIA	0,36	0,43	0,32	3,77	89,10
TESLA INC	172,92	185,18	172,53	-4,99	-12,2
MULLEN AUTOMO	0,18	0,20	0,18	-4,33	-50,19
DAX	Kapanış	Yüksek	Düşük	Gün (%)	Ay (%)
COMMERZBANK A	11,72	11,95	11,67	-1,51	14,97
DEUTSCHE BANK	11,51	11,66	11,47	-1,05	1,55
VONOVIA SE	21,12	22,05	21,04	-5,12	-18,99
HANG SENG	Kapanış	Yüksek	Düşük	Gün (%)	Ay (%)
CHINA CONSTRU	4,91	4,95	4,89	-0,81	-1,41
BANK OF CHINA	2,94	2,96	2,93	-0,68	-0,34
IND & COMM BK	4,10	4,13	4,07	0,00	1,49
NIKKEI 225	Kapanış	Yüksek	Düşük	Gün (%)	Ay (%)
KOBE STEEL LT	1.103,0	1.110,0	1.085,0	-1,61	43,62
TOYOTA MOTOR	1.894,50	1.910,50	1.887,50	-1,30	0,82
MITSUBISHI UF	935,30	977,60	935,20	-5,87	-2,35

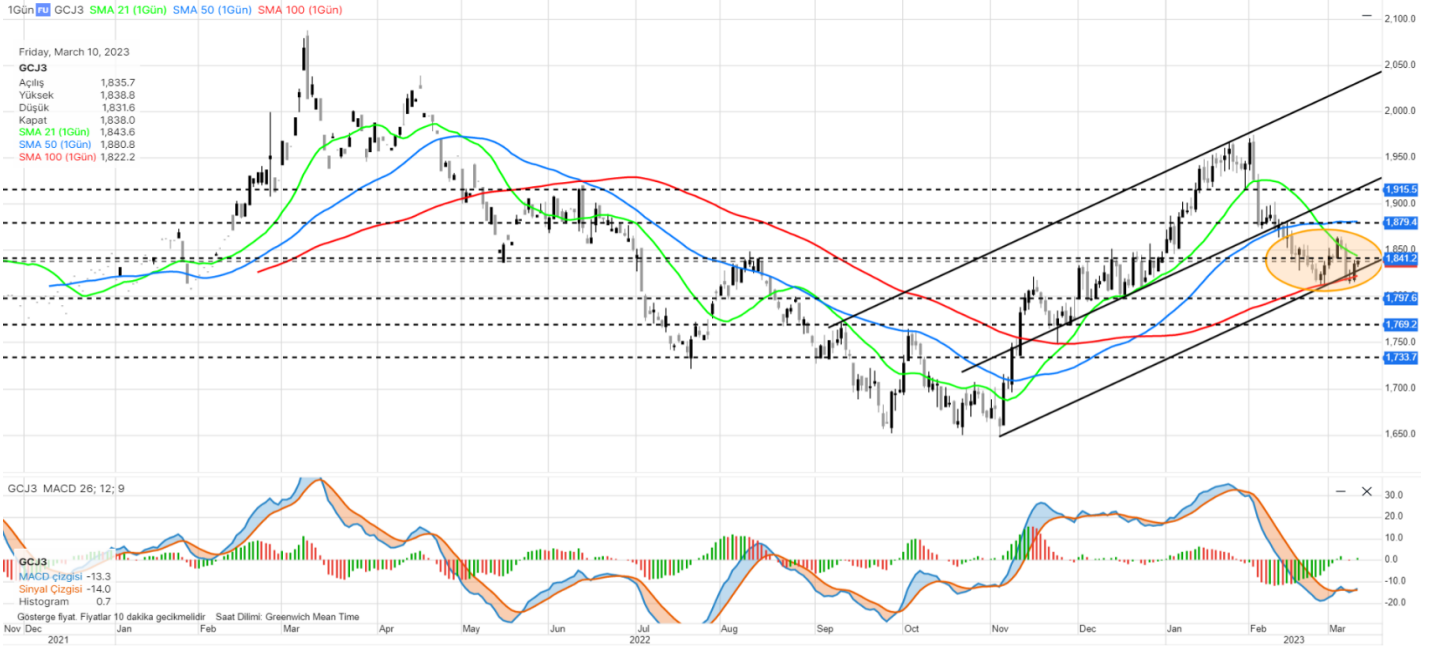
EMTİA VADELİ GÖRÜNÜMÜ
Altın

Ons altında bu hafta 1800-1860\$ aralığında seyirler izlendi. Yukarı yönlü hareketinde zorlanırken, geri çekilmelerde de belli desteklerden tepkilerin geldiği görüldü. Ons altında bu haftaki düşüşün en önemli nedeni ise Fed Başkanı Powell'ın beklenmedik şahin açıklamaları oldu. Enflasyonu düşürene kadar faizleri arttırmaya devam edeceklerini belirtmesi, 50 baz puanlık faiz artışını güçlendirdi. 21-22 Mart toplantısı için piyasa 50 baz puanlık faiz artışını, fiyatlara yansıtmaya başladı. Bu da, dolar pozitif ve altın negatif şeklinde yorumlandı. Son iki gündür, ons altında tepkiler var. Bugün ABD'de tarım dışı istihdam günü. Ons altın üzerinde de etkili olabilir. Emtia için 1841 - 1879 - 1915 seviyeleri direnç, 1797 - 1769 - 1733 seviyeleri destek olarak takip edilebilir.

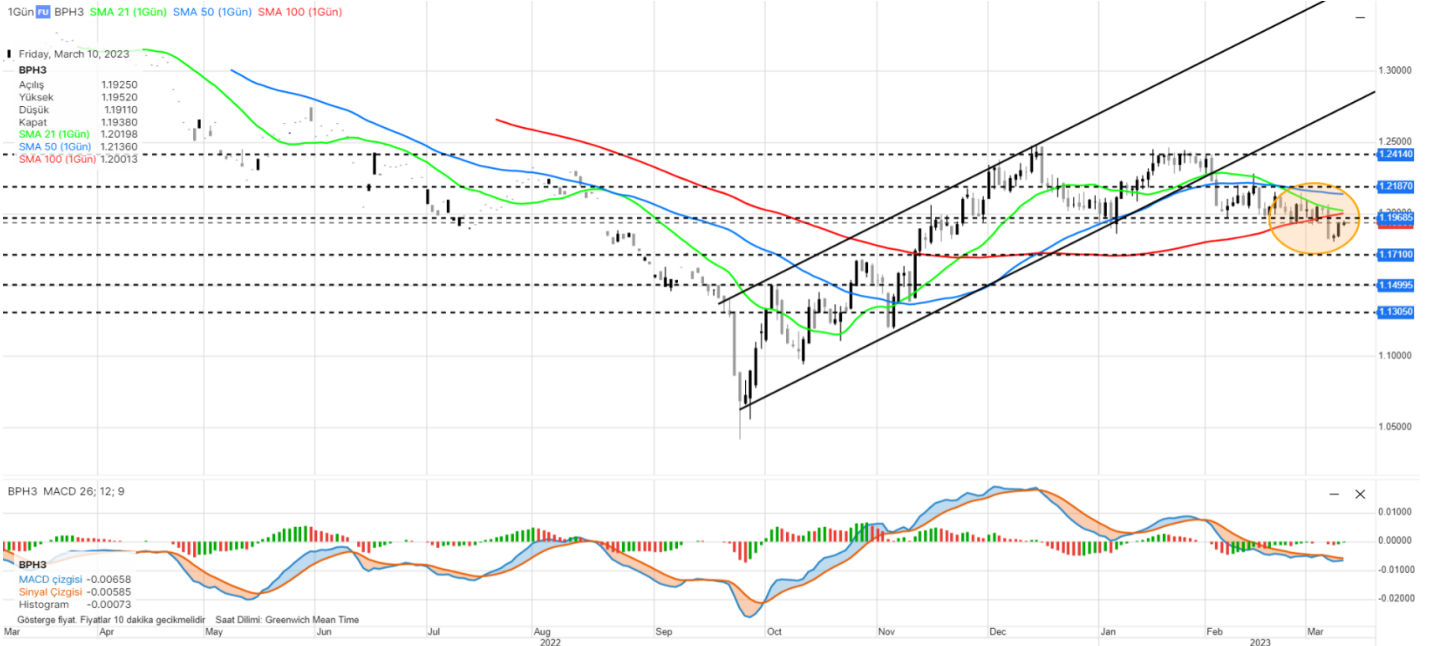
PARİTE VADELİ GÖRÜNÜMÜ
GBPUSD

İngiltere Merkez Bankası para politikası kurulu üyelerinden Swati Dhingra, faiz oranlarını daha fazla yükseltmenin zaten zayıf olan İngiltere ekonomisine zarar verebileceği uyarısında bulundu. Merkez bankasının dokuz üyeli Para Politikası Komitesindeki en yeni yetkili, borçlanma maliyetlerini şimdilik sabit tutmanın ihtiyatlı olacağını bildirdi ve enflasyonist bir sarmal olduğuna dair çok az kanıt olduğuna dikkat çekti. Dhingra, "Aşırı sıkılaştırma, artan borçlanma maliyetleri ve ileriye dönük azalan arz kapasitesinden kaynaklanan potansiyel olumsuz etkiler nedeniyle bu noktada daha önemli bir risk oluşturuyor." dedi. Paritede 1,1968 - 1,2187 - 1,2414 seviyeleri direnç, 1,1710 - 1,1499 - 1,1305 izlenen desteklerdir.

ENDEKS VADELİ GÖRÜNÜMÜ
Dow Jones

1Gün YMH3 SMA 21 (1Gün) SMA 50 (1Gün) SMA 100 (1Gün)

Friday, March 10, 2023

YMH3

Açılış	32,234
Yüksek	32,248
Düşük	31,998
Kapat	32,049
SMA 21 (1Gün)	33,255
SMA 50 (1Gün)	33,578
SMA 100 (1Gün)	33,453

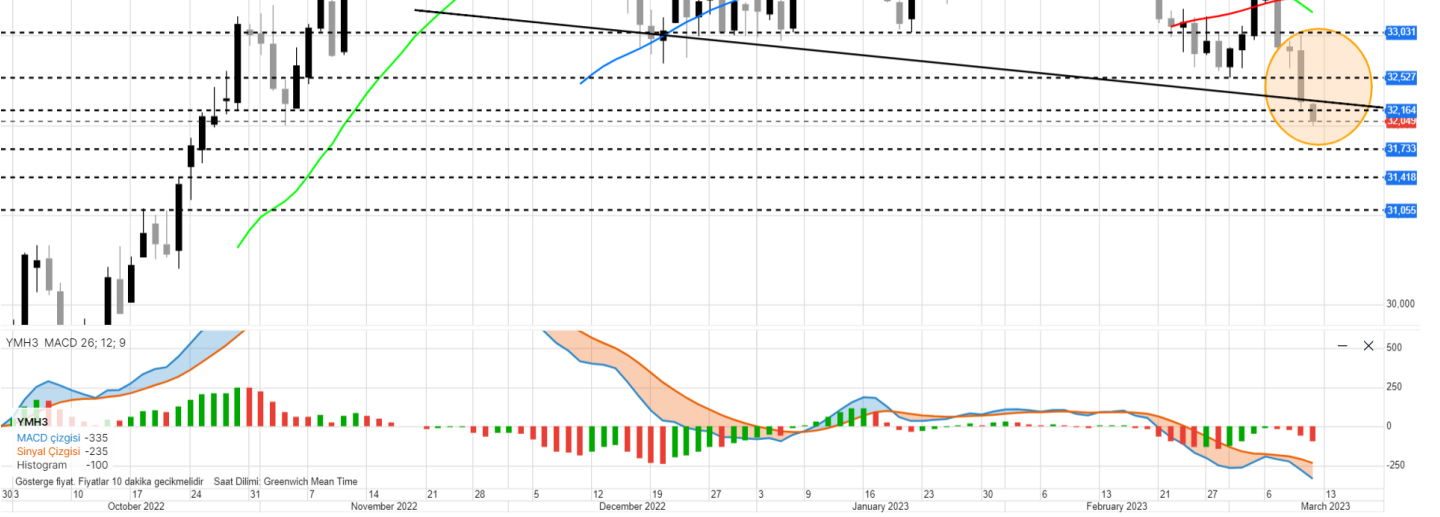

Küresel piyasalar dün yönünü negatif tarafa çevirdi. ABD'de yatırımcılar bankaların ellerinde tuttuğu tahvil portföylerinin değerine ilişkin endişe duyarken, bu endişeler banka hisselerinde satış dalgasına neden oldu. Dow Jones Industrial, seansı %1,66 değer kaybıyla 32,254 seviyesinden kapattı. Bu sabah itibariyle DJI 30 vadeli kontratı 32,014 seviyesinde hareket ediyor. Endeks için 32,164 - 32,527 - 33,031 seviyeleri direnç, 31,733 - 31,418 - 31,055 seviyeleri destek olarak takip edilebilir.

HİSSE SENEDİ GÖRÜNÜMÜ
Apple Inc. (NASDAQ: AAPL)

1Gün AAPL:xnas SMA 21 (1Gün) SMA 50 (1Gün) SMA 100 (1Gün)

Thursday, March 9, 2023

AAPL:xnas

Açılış	153,56
Yüksek	154,54
Düşük	150,23
Kapat	150,59
SMA 21 (1Gün)	150,59
SMA 50 (1Gün)	143,01
SMA 100 (1Gün)	143,57



Apple Inc, yıllık hissedar toplantısını saat TSİ 20.00'de gerçekleştiriyor. Toplantı sanal ortamda yapılacak ve hissedarlar, Çin'e maruz kalma ve ırk ve cinsiyete dayalı ücret farklılıklarına ilişkin bir rapor da dahil olmak üzere bir dizi öneriyi oylayacak. Son fiyat kapanışı itibariyle 21 günlük basit hareketli ortalamasına tutunan hisse senedi fiyatı için 157,38 - 165,41 - 173,44 seviyeleri direnç, 145,73 - 138,38 - 128,12 seviyeleri destek olarak takip edilebilir.

HABER AKIŞ ENDEKSİ

Şirket	Son Fiyat	Bloomberg Hedef Fiyat	Haber Eğilim Yönü	Gün (%)	Yıllık (%)	52 Hafta Yüksek	52 Hafta Düşük
KOITO MANUFACTURING CO LTD	2.416,00	2.354,55		-0,41	-3,94	2.635,00	1.931,00
BEAUTY GARAGE INC	3920,00	4.816,67		-1,51	53,73	4.180,00	2.225,00
TAISEI CORP	4.655,00	4.750,00		-1,69	27,19	4.750,00	3.335,00
ROYAL HOLDINGS CO LTD	2769,00	2.925,00		-1,77	48,47	2.861,00	1.842,00
TOKYO ELECTRON LTD	48.020,00	52.250,00		-1,27	-11,45	64.680,00	34.550,00
DOMINION ENERGY INC	54,27	62,00		-1,26	-33,99	88,78	53,74
BLACKBAUD INC	55,97	61,40		-0,09	-6,90	65,40	43,54
FIRST REPUBLIC BANK/CA	96,01	143,35		-16,51	-41,38	174,21	95,68
SVB FINANCIAL GROUP	106,04	269,81		-60,41	-80,35	597,16	100,00
FOX CORP - CLASS A	33,27	38,43		-3,57	-16,39	42,02	28,02

EKONOMİK TAKVİM

Saat	Para Birimi	Önemi	Veri	Beklenti	Önceki
10:00	GBP	***	GSYİH (Aylık) (Oca)	0,10%	-0,50%
10:00	GBP	**	Sanayi Üretimi (Aylık) (Oca)	-0,20%	0,30%
10:00	GBP	***	İmalat Üretimi (Aylık) (Oca)	-0,20%	
10:00	GBP	***	Aylık GSYİH 3A/3A Değişimi (Oca)	-0,10%	-0,30%
10:00	GBP	**	Ticaret Dengesi (Oca)	-18,00B	-19,27B
10:00	GBP	**	Avrupa Birliği Harici Ticaret Dengesi (Oca)		-7,48B
10:00	EUR	***	Almanya Tüketici Fiyat Endeksi (TÜFE) (Yıllık) (Şub)	8,70%	8,70%
10:00	EUR	**	Almanya Tüketici Fiyat Endeksi (TÜFE) (Aylık) (Şub)	0,80%	0,80%
16:30	USD	**	Ortalama Saatlik Gelirler (Önceki Yıla Göre) (Yıllık) (Şub)	4,80%	4,40%
16:30	USD	**	Ortalama Saatlik Kazançlar (Aylık) (Şub)	0,30%	0,30%
16:30	USD	***	Tarım Dışı İstihdam (Şub)	200K	517K
16:30	USD	**	Katılım Oranı (Şub)		62,40%
16:30	USD	**	Özel Tarım Dışı Bordrolar (Şub)	210K	443K
16:30	USD	***	İşsizlik Oranı (Şub)	3,40%	3,40%
22:00	USD	**	Federal Bütçe Dengesi (Şub)		-39,0B

*Haber akış endeksi Bloomberg News Sentiment verilerine göre seçilmiştir.

Yasal Uyarı: Burada yer alan bilgiler Gedik Yatırım tarafından bilgilendirme amacıyla hazırlanmıştır. Bilgi, yorum ve tavsiyeler yatırım danışmanlığı kapsamında değildir. Yatırım danışmanlığı hizmeti; aracı kurumlar, portföy yönetim şirketleri, mevduat kabul etmeyen bankalar ile müşteri arasında imzalanacak yatırım danışmanlığı sözleşmesi çerçevesinde sunulmaktadır. Burada yer alan yorum ve tavsiyeler, herhangi bir yatırım aracının alım satım önerisi ya da getiri vaadi olarak yorumlanmamalıdır. Bu görüşler mali durumunuz ile risk ve getiri tercihlerinize uygun olmayabilir ve sadece burada yer alan bilgilere dayanarak yatırım kararı verilmesi beklentilerinize uygun sonuçlar doğurmayabilir. Burada yer alan fiyatlar, veriler ve bilgilerin tam ve doğru olduğu garanti edilemez; içerik, haber verilmeksizin değiştirilebilir. Tüm veriler, Gedik Yatırım tarafından güvenilir olduğuna inanılan kaynaklardan alınmıştır. Bu kaynakların kullanılması nedeni ile ortaya çıkabilecek hatalardan Gedik Yatırım sorumlu değildir. Değerli yatırımcılarımız, takip ettiğiniz hisselerle ilişkin analiz ve dealing hizmetlerimiz için bize 24 saat aşağıdaki numaralardan ulaşabilirsiniz.