

VADELİ İŞLEM VE OPSİYON PİYASASI



BIST30 Yakın Vade

Dün Aralık vadeli endeks sözleşmesinde yaşanan sert yükseliş hareketleri sonrası bugün düzeltme hareketlerinin ivmelendiğini görüyoruz. Yurt dışından bağımsız kendi iç dinamikleri ile hareket eden sözleşmede gün içerisinde 5.365 seviyesi altındaki fiyatlamaların devam etmesi durumunda aşağıda 5.250 – 5.270 aralığına doğru düşüşler devam edebilir. Sözleşmede 5.250 altındaki fiyatlamalarda ise 5.175 seviyesi gündeme gelebilir. Düzeltme hareketlerinin tekrardan 5.365 seviyesi üzerinde kalıcılık sağlaması durumunda 5.443 zirve seviyesini direnç olarak takip ediyor olacağız. Fiyatlamaların 5.443 üzerinde hareket etmesi halinde 5.510 – 5.585 ve 5.690 seviyeleri direnç olarak gündeme gelebilir. Bu süreçte piyasada yaşanan oynaklık nedeniyle yatırımcıların temkinli hareket etmesinde yarar var.



USDTRY Yakın Vade

Hazine ve Maliye Bakanı Nebati, Darphane'nin 555. Yıl Etkinliği'nde yaptığı konuşmasında enflasyondaki tedrici düşüşün yakın zamanda gerçekleşeceğini ve döviz kurunda oynaklığın ilerleyen dönemde az olmasını beklediklerini bildirdi. Açıklamaların fiyatlamalara etkisi olmadığını söyleyebiliriz. Günün geri kalanında ABD'de dayanıklı mal siparişleri, yeni konut satışları ve PMI verileri izlenecek olup, akşam saatlerinde FOMC toplantı tutanakları açıklanacak. Dolar/TL spot kuru, saat 13:30 itibarıyla 18,63'lü seviyelerde yatay seyrine devam ediyor. Kasım vadeli Dolar/TL sözleşmesi 18,65'li seviyelerde hareket ediyor. Dolar endeksi ise 107,20 civarında bulunuyor. Bu bağlamda sözleşmede günün geri kalanında 18,74 - 18,78 ve 18,89 seviyeleri direnç; 18,63 - 18,57 ve 18,47 seviyeleri ise destek olarak izlenebilir.



XAUTRY (Gram Altın) Yakın Vade

Aralık vadeli gram altın sözleşmesi bugün 1066,37 TL ile 1072,41 TL arasında hafif satıcı işlem görüyor. Spot piyasada saat 13:30 itibarıyla gram altın 1039,00 TL seviyesinde bulunuyor. Sözleşmede sabah bültende belirttiğimiz stratejimizi korumaya devam edebiliriz. Bu bağlamda, 1068,00 TL ile 1081,00 TL arasını nötr olarak değerlendiriyoruz. Sözleşme için 1068,00 TL seviyesinin altındaki saatlik kapanışların devamında aşağı yönlü pozisyonların artması beklenebilir. Bu durumda, sözleşme için 1078,00 TL stop seviyesi eklenerek 1046,00 TL seviyesi takip edilebilir. Yukarıda 1081,00 TL direnci olurken, bu direnç üzerinde kapanışlar görülmedikçe yukarı yönlü pozisyonlara karşı temkinli yaklaşılabilir. Günün geri kalanında, ABD verileri izlenebilir.

VIOP PAY VADELİ SÖZLEŞMELERİ

SEMBOL	ACKL	SON	GUN.F%	G.DUSUK	G.YUKSEK	T.HACIM	UZLASMA	TEORİK FİYAT	SAAT
F_THYAO1122	THYAO Kasim 2022 Vadeli	113,03	+0,80	111,31	113,98	1.018.943.	113,27	112,88	13:20:15
F_PETKM1122	PETKM Kasim 2022 Vadeli	16,91	+4,00	16,26	17,11	936.021.8	16,91	16,91	13:20:05
F_SASA1122	SASA Kasim 2022 Vadeli	142,32	-4,64	141,82	159,85	788.799.6	142,67	142,98	13:20:13
F_YKBNK1122	YKBNK Kasim 2022 Vadeli	11,67	+0,43	11,49	11,80	569.988.6	11,68	11,66	13:20:15
F_HEKTS1122N1	HEKTS Kasim 2022 Vadeli	39,40	-2,06	39,00	44,00	562.740.8	39,54	39,45	13:20:10

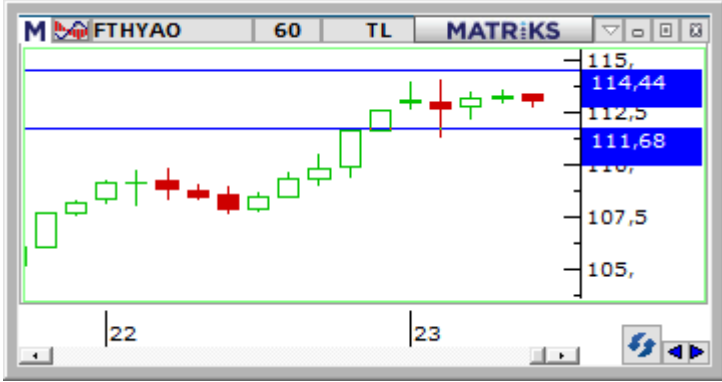

F_THYAO:

Endekste dalgalı seyir öne çıkarken, Kasım vadeli THYAO sözleşmesinde hafta başı başlayan toparlanma çabası devam etmektedir. Yüksek volatilitenin ön planda çıktığı sözleşme gün ortasına kadar 111,31 TL – 113,98 TL seviyeleri arasında dalgalanmaktadır. Yüksek volatilitenin kaydedildiği sözleşmede sabahki görüşümüzü koruyoruz. 112,50 TL seviyesinin üzerinde kalıcılığın sağlanması ile pozitif seyrin devamını beklediğimiz sözleşmede kısa vadede sabah izlediğimiz 114,26 TL devamında 114,44 TL ve 114,84 TL direnç noktaları olarak izlenebilir. Sözleşmede olası geri çekilmelerde 112,50 TL altı fiyatlamalarda kısa vadede 112,18 TL ve 111,68 TL seviyeleri takip edilebilir. Endeks cephesinde son dönemde öne çıkan yüksek volatilitenin nedeniyle sözleşmelerde her iki yönlü stratejilerde verilen seviyelerin hızlı görülebileceği dikkate alınmalıdır.

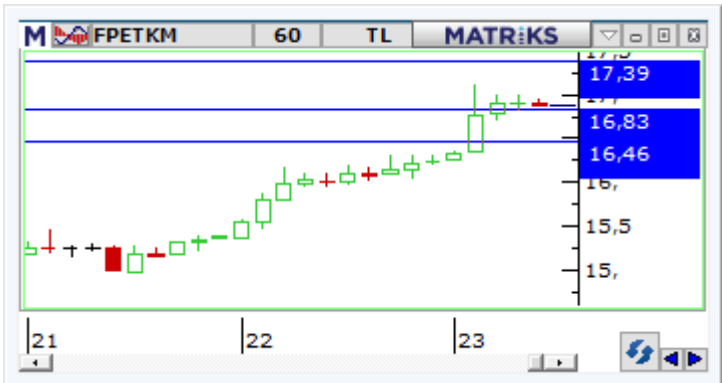

F_PETKM:

Borsa İstanbul'da oynaklık devam ediyor. Sabah saatlerinde zirvesini yeniledikten sonra kar satışları izleniyor. Günün geri kalanında da, piyasadaki olası oynaklığa karşı aktif bir kar al/zarar durdur stratejisine bağlı kalarak hareket edilmesinin daha sağlıklı olabileceği görüşündeyiz. Kasım vadeli PETKM pay sözleşmesinde bugün 16,26 TL ile 17,11 TL arasında alıcılı seyirler sürüyor. Hissede 17,11 TL direncinin üzerindeki kapanışlarda 17,24 TL – 17,39 TL direnç noktaları takip edilebilir. Geri çekilmelerin görülmesi durumunda 16,80 TL - 16,70 TL – 16,46 TL destek noktaları olarak görülüyor.



F_SASA:

Geçen haftadan bugüne kadar SASA hisse ve pay sözleşmelerinde yaşanan sert düşüşlerin ardından bugün alımların tekrar güç kazandığı görülmektedir. Gün ortasına kadar Kasım vadeli SASA sözleşmesi 141,82 TL – 159,85 TL seviyeleri arasında dalgalanmaktadır. Kayıpların %4'e ulaştığı sözleşmede gün içi oynaklık oldukça yüksek seyretmektedir. Çarpanlar bazında ciddi ölçüde primli işlem gören SASA cephesinde sert yükselişler ve sert düşüşler yaşanabilmekte ve oynaklık genel olarak yüksek seyretmektedir. Yüksek volatilitenin nedeniyle teknik analiz sonuçları sağlıklı sonuçlar ortaya koymayacağı dikkate alınarak önümüzdeki süreçte 141,38 TL – 137,73 TL ve 136,60 TL seviyeleri destek, alımların tekrar etkili olması durumunda 149,24 TL – 154,06 TL ve 159,85 TL direnç olarak izlenebilir. Sert ve volatil fiyatlamalar nedeniyle SASA sözleşmesinde işlem yapmanın riski oldukça yüksek seyretmektedir.



Gedik Yatırım Menkul Değerler A.Ş. - Yatırım Danışmanlığı Birimi

E-Posta : gyd@gedik.com

Adres : Altayçeşme Mahallesi, Çamlı Sokak, No: 21, Kat: 10-11,12, 34843 Maltepe/İstanbul

Tel : (0216) 453 00 53

Yatırım Danışmanlığı Birimi

Üzeyir DOĞAN	Yatırım Danışmanlığı Müdürü	uzeyirdogan@gedik.com
Mesut KURT	Müdür	mkurt@gedik.com
Onurcan BAL	Müdür Yardımcısı	obal@gedik.com
Eda KARADAĞ	Müdür Yardımcısı	eda.karadag@gedik.com
Betül ASILKAN	Yatırım Danışmanı	betul.asilkan@gedik.com
Yılmaz ALTUN	Yatırım Danışmanı	yilmaz.altun@gedik.com
Elif KAYA	Uzman	ekaya@gedik.com

YASAL UYARI

Burada yer alan bilgiler Gedik Yatırım tarafından bilgilendirme amacıyla hazırlanmıştır. Yatırım sinyal, bilgi, yorum ve tavsiyeleri yatırım danışmanlığı kapsamında değildir. Yatırım danışmanlığı hizmeti; aracı kurumlar, portföy yönetim şirketleri, mevduat kabul etmeyen bankalar ile müşteri arasında imzalanacak yatırım danışmanlığı sözleşmesi çerçevesinde sunulmaktadır. Burada yer alan sinyal, yorum ve tavsiyeler, herhangi bir yatırım aracının alım satım önerisi ya da getiri vaadi olarak yorumlanmamalıdır. Bu görüşler mali durumunuz ile risk ve getiri tercihlerinize uygun olmayabilir ve sadece burada yer alan bilgilere ve sinyallere dayanarak yatırım kararı verilmesi beklentilerinize uygun sonuçlar doğurmayabilir. Burada yer alan sinyaller, fiyatlar, veriler ve bilgilerin tam ve doğru olduğu garanti edilemez; içerik, haber verilmeksizin değiştirilebilir. Tüm sinyal ve veriler, Gedik Yatırım tarafından güvenilir olduğuna inanılan kaynaklardan alınmıştır. Bu sinyal ve kaynakların kullanılması nedeni ile ortaya çıkabilecek hatalardan ve zararlardan Gedik Yatırım sorumlu değildir.

Genel Müdürlük Altayçeşme Mah. Çamlı Sok. Ofis Park Maltepe No:21/4 Kat:10-11-12 Maltepe/İSTANBUL Tel: (0216) 453 0000 pbx Faks: (0216) 377 1136	Adana Şubesi Çınarlı Mah. Ziyapaşa Bulvarı No: 78 Güneş Ziyapaşa İş Merkezi Kat:5 No :504 Seyhan/ADANA Tel: (0322) 355 0350 Faks: (0322) 290 3518
Adapazarı Şubesi Tiğcılar Mah. Yenicami Sok. Dış Kapı No:5 İç Kapı No: 201 Adapazarı- Sakarya Tel: (0264) 279 8389 (pbx) Faks: (0264) 281 0388	Alanya Şubesi Şekerhane Mah. Atatürk Cad. 1100 Sok. No: 9 / 206 Alanya / ANTALYA Tel: (0242) 519 2317 (pbx) Faks: (0242) 513 9381
Antalya Şubesi Tağil Pazarı Mah. 404 Sok. Hafız Ahmet Bedestenli No: 5 / 29-30 ANTALYA Tel: (0242) 248 3520 (pbx) Faks: (0242) 244 2910	Bağdat Caddesi Şubesi Bağdat Cad. Esen Apt. No: 351/5 Şaşkınbakkal/İSTANBUL Tel: (0216) 453 0193 Faks: (0216) 411 2354
Aydın Şubesi Hasanefendi-Ramazan Paşa Mah. İstiklal Cad. Dış Kapı No : 23 İç Kapı No : 1 Efeler/AYDIN Tel: (0256) 999 1787	Batı Ataşehir Şubesi Barbaros Mah. İhlamur Bulvarı Sarkaç Sok. Ağaoğlu My Prestige No:1 D: 12-13 Ataşehir/İSTANBUL Tel:(0216) 560 3700 Faks: (0216) 688 6786
Bakırköy Şubesi Cevizlik Mah. Muhasebeci Sok. Neşe Han No: 1 Kat:3 Bakırköy/İSTANBUL Tel:(0212) 660 8525 Faks: (0212) 570 0303	Bandırma Şubesi Dere Mah. Ordu Cad. Kapı No:3 İç Kapı No:2 Bandırma/ BALIKESİR Tel: (0266) 999 10 75
Bodrum Şubesi Çırcan Mah. Atatürk Bul. No: 16 C - İç Kapı Muğla/ BODRUM Tel: (0252) 316 3270 (pbx) Faks: (0252) 316 9270	Bursa Şubesi İhsaniye Mah. İlknur Sok. No:1D / 8 Nilüfer/BURSA Tel: (0224) 220 5150 Faks: (0224) 220 5099
Bursa Nilüfer Şubesi Odunluk Mah. Liman Cad. No:7 Nilüfer / BURSA Tel: (0224) 275 3550 Faks: (0224) 451 7966	Çorlu Şubesi Zafer Mah. Cumhuriyet Bulvarı Dış Kapı No:9T1 İç Kapı No:114 Çorlu TEKİRDAĞ Tel: (0282) 888 9620
Balıkesir Şubesi Eski Kuyumcular Mah. Anafartalar Cad. Acarlar İş Merkezi Dış Kapı No:23 İç Kapı No:1 Karesi - BALIKESİR (0266) 999 1240	Çanakale Şubesi Kemalpaşa Mah. Şair Ece Ayhan Meydanı Dış Kapı No: 22 Kat: 2 İç Kapı No:2 Merkez / ÇANAKKALE Tel: (0286) 999 1702
Çankaya Şubesi Yıldızevler Mah. 714. Sok. No: 5 / 38 Vizyon Plaza Çankaya/ANKARA Tel: (0312) 438 2700 Faks: (0312) 438 2747	Çorum Şubesi Yavruturna Mah. 1. Maliye Sok. No: 1 Kat: 4 D: 22 Çorum Tel: (0364) 211 1145 (pbx) Faks: (0364) 201 0563
Denizli Şubesi Saraylar Mah. İkinci Ticari Yol Sok. No: 32 Kat: 4 DENİZLİ Tel: (0258) 263 8015 Faks: (0258) 241 9101	Etiler Private Şubesi Etiler Mah. Yıldız Çiçeği Sok. No:11 Beşiktaş/İstanbul Tel: (0212) 999 5011
Elazığ Şubesi Yeni Mah. Gazi Cd. No: 28/3 ELAZIĞ Tel: (0424) 234 5740	Edirne Şubesi Sabuni Mah. Banka Aralığı Sok. Kardeşler İş Merkezi No:10/19 Merkez/EDİRNE Tel: (0284) 212 4561 Faks: (0284) 213 3778
Fethiye Şubesi Babataşı Mah. 774. Sok. No.2 Fethiye / Muğla Tel: (0252) 612 0760 Fax: (0252) 612 3646	Eskişehir Şubesi Akarbaşı Mah. Atatürk Bulvarı No : 77 A Odunpazarı / ESKİŞEHİR Tel: (0222) 230 0908 Faks: (0222) 220 3702
İzmir Şubesi Cumhuriyet Bulvarı Arpacıoğlu Apartmanı No: 139 Kat: 3 Alsancak/İZMİR Tel: (0232) 465 1020 Faks: (0232) 464 6622	Gebze Şubesi Hacı Halil Mah. Hükümet Cad. No: 95 Gebze/KOCAELİ Tel: (0262) 642 3400 Faks: (0262) 641 8201
Karabük Şubesi Bayır Mah. Menderes Cad. Çebiöğlü Twin Towers B Blok Dış Kapı No :2 İç Kapı No : 107 Merkez / Karabük Tel: (0370) 502 1590 / 1600 Faks: (0370) 502 1593	Kapalıçarşı Şubesi Kürkçüler Sk. No: 25 Eminönü/Kapalıçarşı/İSTANBUL Tel: (0212) 513 4001 Faks: (0212) 527 1686
Kayseri Şubesi Hunat Mah. Postalar Geçidi Sok. Ak Plaza No:1 / 206 Tel: (0352) 222 7826 (pbx)	Karadeniz Ereğli Şubesi Müftü Mah. Züheyra Erel Sok. No:2/1 İciny İş Merkezi Kat: 7 Ereğli/ZONGULDAK Tel: (0372) 329 1000 / 1014 Faks: (0372) 316 6630
Konya Şubesi Beyazıt Mah. Hüsnü Aşk Sok. Bezirci İş Merkezi Kat:4 / 403 Selçuklu / KONYA Tel: (0332) 238 5960 Faks: (0332) 238 5975	Kızılay Şubesi Sümer Birinci Sok. No:13 / 3 Demirtepe/ANKARA Tel: (0312) 232 0949 (pbx) Faks: (0312) 231 4627
Malatya Şubesi Büyük Hüseyin Bey Mah. Atatürk Cad. Anadolu İş Merkezi K: 3 No: 23 D: 9-10-11 Battalgazi / MALATYA Tel: (0422) 325 6267 Faks: (0422) 322 2372	Kuşadası Şubesi Türkmen mah. Atatürk Bulvarı Belvü Sitesi C Blok Kat 2 Daire 3 Kuşadası / AYDIN Tel: (0256) 618 4477 Faks: (0256) 618 4491
Manisa Şubesi Anafartalar Mah. Mustafa Kemal Paşa Cad. Kamil Mentiş Apt. No: 34/1 MANİSA Tel: (0236) 239 4298 Faks: (0236) 239 4302	Maltepe Şubesi Bağlarbaşı Mah. Bağdat Caddesi. Gedik İş Merkezi No: 414 Kat: 2 Daire: 22 Maltepe / İSTANBUL Tel: (0216) 399 0042 Faks: (0216) 399 1817
Nazilli Şubesi Altıntaş Mah. İstasyon Bulvarı No:19 Kat:4 Daire:12 Nazilli / AYDIN Tel: (0256) 314 1598 Faks: (0256) 315 8852	Mersin Şubesi Mahmudiye Mah. Atatürk Cad. Adil Kanun İş Hanı Kat: 2 Akdeniz / MERSİN Tel: (0324) 238 1818 Faks: (0324) 231 2252 / 238 1824
Samsun Şubesi Kale Mah. Kaptanağa Sok. No: 18/41 Mecit Turan İş Merkezi İlkadım / SAMSUN Tel: (0362) 431 6343 Faks: (0362) 431 3389	Ordu Şubesi Düz Mah. Yıldırım Cad. Dış Kapı No : 4 İç Kapı No : 503 Altınordu / ORDU Tel: (0452) 220 0746 (pbx) Faks: (0452) 220 0750
Tophane Şubesi Necatibey Cad. Alipaşa Degirmen Sok. No: 24 34425 Tophane/Karaköy/ İSTANBUL Tel: (0212) 251 6006 Faks: (0212) 293 4903	Trabzon Şubesi Kemer kaya Mah. K.Maraş Cad. Ticaret Mektep Sk. Ustaömeroğlu İş Merkezi No: 9/9 Ortahisar/TRABZON Tel:(0462) 326 0997 Fax:(0462) 326 3867
Ümraniye Şubesi İnkılâp Mah. Küçüksu Cad. Çeşminaz Sok. NO:2 Daire: 7 Ümraniye / İSTANBUL Tel: (0216) 461 3390 Fax: (0216) 328 1032	Uşak Şubesi İsmetpaşa Cad. No: 63 K: 2 Mavi Plaza UŞAK Tel: (0276) 227 2744 Faks: (0276) 227 2737