

HER TÖRLÜ PLAN, PROJE, RESİM VE HESAPLARLA İLGİLİ OLARAK MÜHENDİSLER, MİMARLAR, ŞEHİR PLANCILARI VE YETKİLİ TEKNİKLER TARAFINDAN DÜZENLENEREK BU BELGELERİ TASDİK EDEN, KAMU KURUM VE KURULUŞLARI TARAFINDAN MALİYE BAKANLIĞINA GÖNDERİLECEK BİLGİ FORMU

(A ve B bölümleri proje plan vs. belgeleri müellifleri tarafından doldurulacaktır.)

A PLAN,PROJE,RESİM, VE HESAPLARI YAPANLARIN		B PLAN,PROJE,RESİM, VE HESAPLARI YAPANLARIN		
1	VERGİ DAİRESİ	ŞİŞLİ	11	VERGİ DAİRESİ
2	VERGİ NO	7330034672	12	SICİL NO
3	SOYADI (Unvanı)	SAĞDIÇ	13	SOYADI (Unvanı)
4	ADI	BARBAROS M.	14	ADI
5	BABA ADI	ORHAN NADI	A 15	Mahalle veya semt
6	DOĞUM TARİHİ	1951	D 16	Cadde veya sokak
7	DOĞUM YERİ	İSTANBUL	R 17	Kapı numarası
	İLÇE	BAKIRKÖY	E 18	Daire numarası
8	UNVANI	YÜK. MİMAR	S 19	İL
9	BAĞLI OLDUĞU ODA	T.M.M.O.B. MİMARLAR ODASI	I 20	İLÇE
10	ODA SICİL NO	8304	C YAPILAN İŞİN	
PLAN,PROJE,RESİM VE HESAPLARI YAPANIN ADI,SOYADI			21	ÇEŞİDİ
İMZASI			22	ODA,PROJE KAYIT NO
			23	ADA NO
				PARSEL NO

(Bu bölüm bilgi formunu onaylayan kurum tarafından doldurulacaktır.)

25	KURUM ADI	
26	PROJE KAYIT NO	
27	PROJE ONAY TARİHİ	
28	İLGİLİ DÖNEM	

yukarıda yer alan bilgiler projeye uygun ve doğrudur.  
.../.../...  
tasdik eden kurum yetkilisi  
İMZA KAŞE

YAPININ	YAPI SAHİBİ		
	PROJE ADI	İSTANBUL İLİ, KAĞITHANE İLÇESİ, MERKEZ MAHALESİ, 13 NOLU PAFTA, 12757 NOLU PARSELDEKİ	
	KULLANMA AMACI	TİCARET	BLOKLAR
	MÜTEAHHİTİ	DAP YAPI İNŞ. SAN. VE TİC. A.Ş	

P. PROJE	MÜELLİF	ADI ve SOYADI	ADRESİ	ÜNVANI	DIP.NO	ODA NO	BEL.SIC. NO	İMZA	EMBLEM-ODA M.
	MİMARİ	BARBAROS M. SAĞDIÇ	PROJE MİMARLIK LTD.ŞTİ. CUMHURİYET CAD. NO:165/3 HARBİYE / İSTANBUL	YÜK. MİMAR	4538	8304	5192		
	STATİK								
	MEKANİK								
	ELEKTRİK								
	ALTYAPI ÇEVRE								

ARSANIN:

İli	İlçesi	Mahalle	Cad/Sok	Pafta	Ada	Parsel	İMAR DURUMU	
							tarihi	sayı-no
İSTANBUL	KAĞITHANE	MERKEZ		13		12752		

YAPININ: T.M.M.O.B. BELGE DÜZENLEME ESASLARINA GÖRE:

MİMARİ HİZMET SINIFI	STATİK HİZMET SINIFI	MALİYET GRUBU	KAT ADEDİ	ALANI (m2)	İNŞAAT SURE(ay)	TAŞIYICI SİSTEM	EN BÜY. Açıkl.(mt)	EN BÜY. Kat Y.(mt)	HA.YÜK kg/m2
						BAK.			

Teknik Bilgiler	PROJE	CINSİ	AVAN	UYGULAMA	REVİZYON	PROJE ADI	PAFTA NO
	MİMARİ	ÖLÇEK:				MA	
		TARİH					
	STATİK	ÖLÇEK:					
		TARİH					



invest

2022/3471

DAP YAPI S - OFİS MİMARİ PROJE							
M	İŞİN YERİ						
	İLİ	İLÇESİ	MAHALLESİ	PAFTA	ADA	PARSEL	İMAR D. TARİHİ
	İSTANBUL	KAĞITHANE	MERKEZ	13		12752	
BU PROJE AŞAĞIDA İMZASI VE MÜHÜRÜ BULUNAN MİMAR / MİMARLAR TARAFINDAN HAZIRLANMIŞTIR. PROJENİN ORJİNALİNİ İMZALAMIS MİMARLAR ORTAK MÜELLİFLİK HAKLARINI SAHİPLERDİRLER.							
MİMARİ PROJE MÜELLİFİ				YAPI DENETİM ONAYI			
ADI SOYADI	BARBAROS M. SAĞDIÇ			ADI SOYADI			
ÜNVANI	YÜK. MİMAR			ÜNVANI			
ODA SİCİL NO	8304			ODA SİCİL NO			
YETKİ BEL. NO	34-5214			BÜRO TES. NO			
VERGİ D. NO	ŞİŞLİ-7330034672			VERGİ D. NO			
İŞVEREN	ADI SOYADI	ÜNVANI	İMZA	ADRES-TEL.	NOTER ONAYI TARİHİ		
MİMARLAR ODASI ONAYI				YAPI DENETİM KURULUŞU ONAYI			
EMD YAPI DENETİM HİZMETLERİ LTD.ŞTİ. Akte-AYDEMİR MİMARİ PROJE DENETÇİSİ BELGE NO:12452 ODA SİC. NO:10676				EMD YAPI DENETİM HİZLTD.ŞTİ. Mimar Sinan Mah. Orge Sok. No:205 Cebeci Köyü / Beşiktaş / İstanbul / Türkiye Tic. Sic. No: 270942/030 Çik. No: 0278 540/2461-0210 639 11 Sarıgazi V.D.333 070 3160			
KULL. AMACI	İNŞ. TÜRÜ	İNŞ. ALANI	TL / M2	Y.YAK.MAL.	YAPI SINIFI	M.HIZ.SIN.	ZOR.KIR.KTS.ŞUBE
TC							
İSTANBUL BÜYÜKŞEHİR BELEDİYE BAŞKANLIĞI İSTANBUL SU VE KANALİZASYON İDARESİ (İSKİ) GENEL MÜDÜRLÜĞÜ							
Kağıthane İlçesi, Merkez Mahallesi, 247.Diyadin Pafta, Ada, 12752 Parsel, 06.12.2013 tarih ve 8946 sayılı İmar durumuna göre, 22.10.2014 tarih ve ..... sayılı proje kanala bağlantı yönünde onaylanmıştır.							
1) Atık su parsel bağlantı bedeli (0-7 m için) 22.10.2013 tarih ve 164 187 7663 no'lu makbuz ile tahsil edilmiştir.							
2) Atık su parsel bağlantısı Kağıthane Şube Müdürlüğü tarafından yapılacaktır.							
ONAY SARTLARI							
Bu proje 06.12.2013 tarih 8946 no'lu ,mar durum belgesine göre kanalizasyon bakımından tasdik edilir.							
3) Atık su parsel bağlantısı için kazı ruhsatı alınacak, mevcut yer altı tesislerine zarar verilmeyecektir.							
4) Atık su bağlantısına yağmur suyu çatı suları v.b. harici sular verilemez.							
5) Parsel sınırına Ø 60 cm iç ebadında rögar inşa edilecek, rögar kapağı dışından müdahale edilebilmek üzere açılacak şekilde inşa edilecektir.							
6) Atık su bağlantısı min. Ø 20 cm çapında ve %2 eğimle mufli beton boru inşa edilecektir.							
7) Bağlı veya bağlanacak olan binaların bodrum katlarının atıksuları, yer çekimi ile akıtlılabilsede dahi taşınmaz sahibi tarafından parsel çıkış bacasından atık suyunun geri alınmasını önleyecek tedbiri almak mecburiyetindedir.							
8) Kanal bağlantısı bedeli İdaremize ödedikten sonra kanal bağlantısı Şube Müdürlüğümüzce yapılacak/yapılacaktır.							
9) Projesine, fen ve sanat kurallarına uygun inşa edilmeyen atık su kanal bağlantılarının kabul işlemi yapılamaz.							
İSKİ KANAL RUHSAT	İ.S.K.İ. KAĞITHANE			İ.S.K.İ.			
TEKNİK ELEMANI	SU KANAL VE RUHSAT ŞEFİ			KAĞITHANE ŞUBE MÜDÜRÜ			
Adnan SABANFAKİ Müh. 3-135 Müh. Şefi 06.12/2013	Erol ÖZGÜN Kağıthane Şube Müdürlüğü Su Kanal ve Rögar Şefi M-4384/064 22.10/2014			Kıymetullah K... Kağıthane Şube Müdürü 30.10/2014			



invest

2022/3471



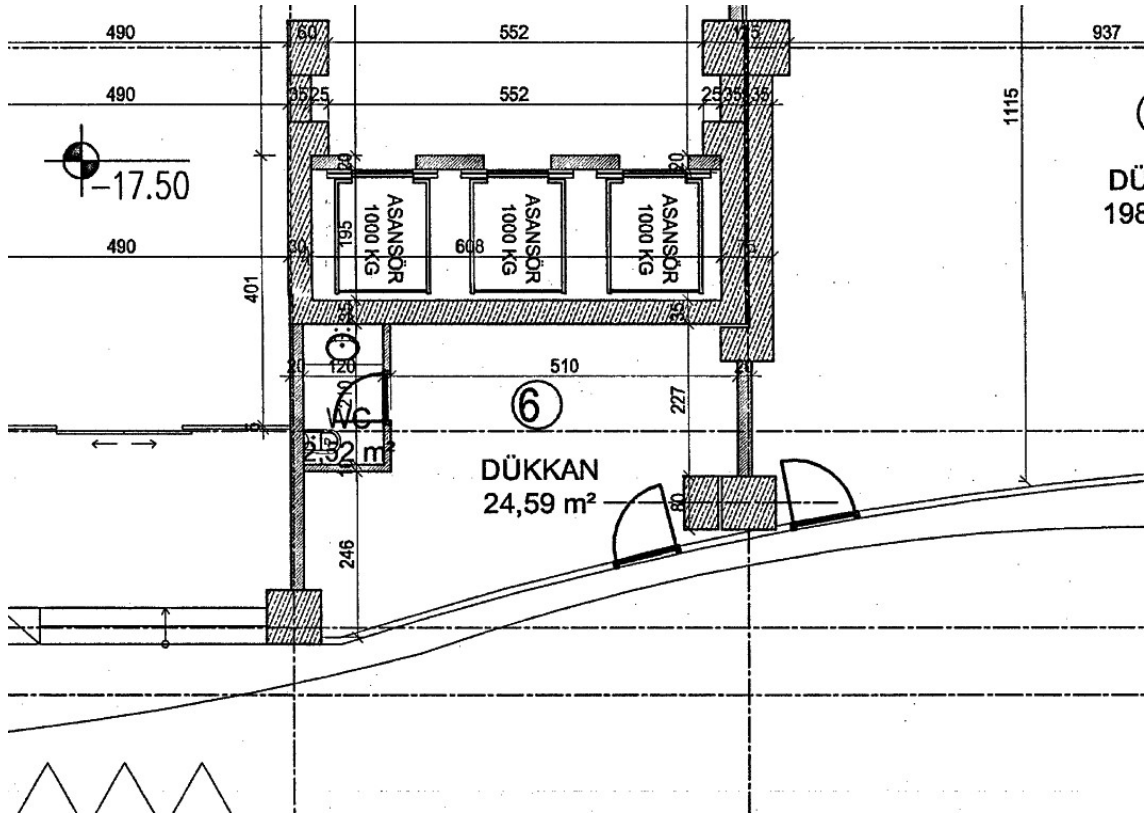
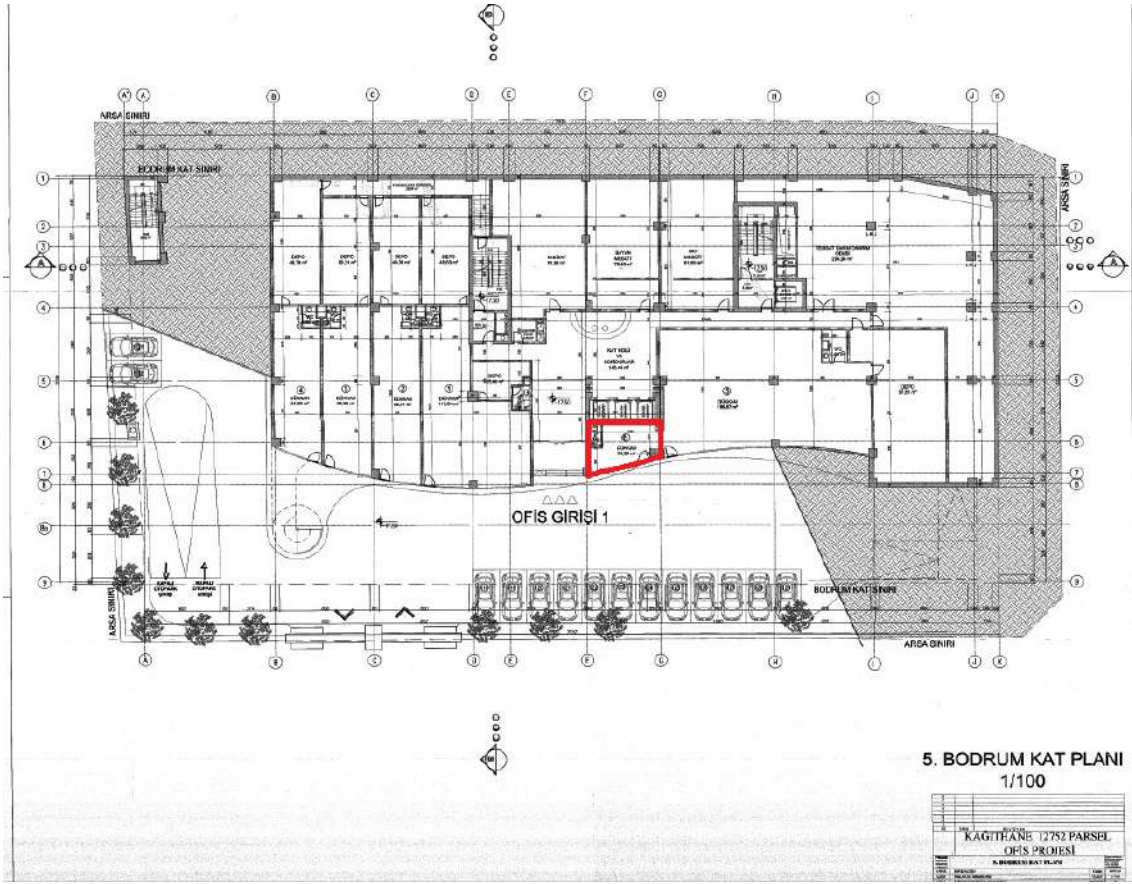

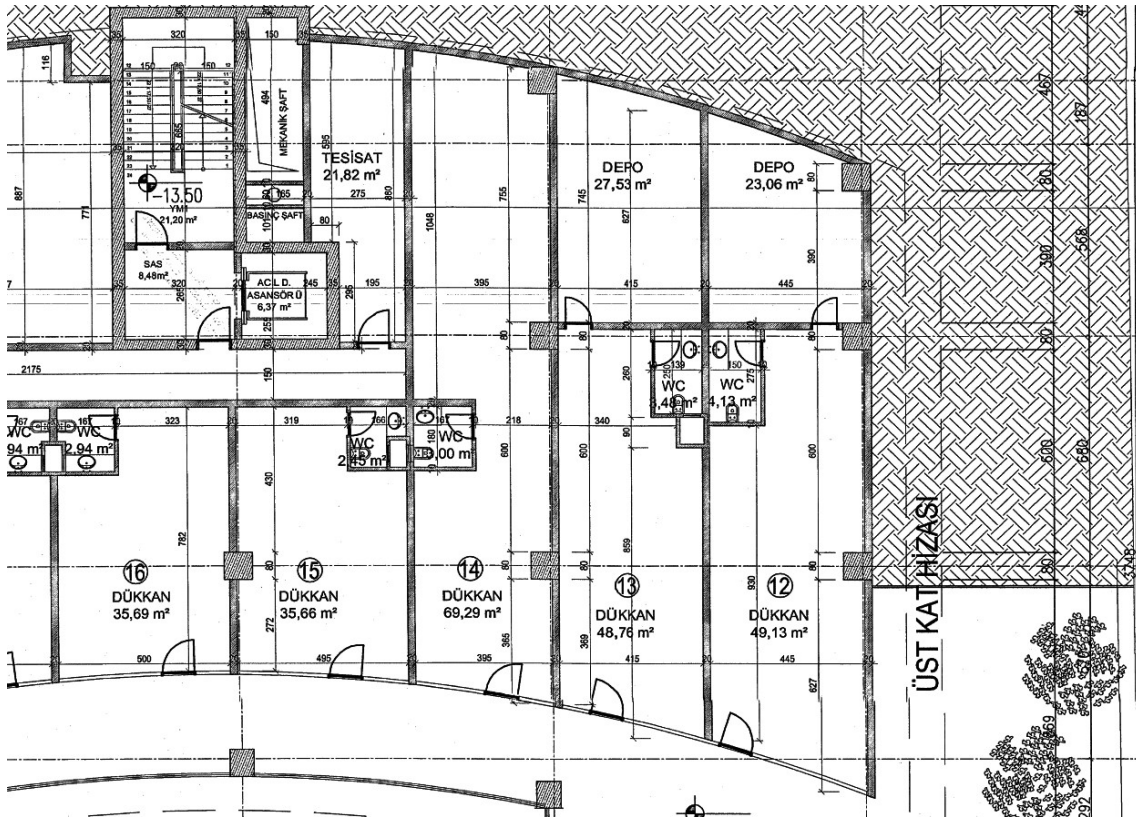
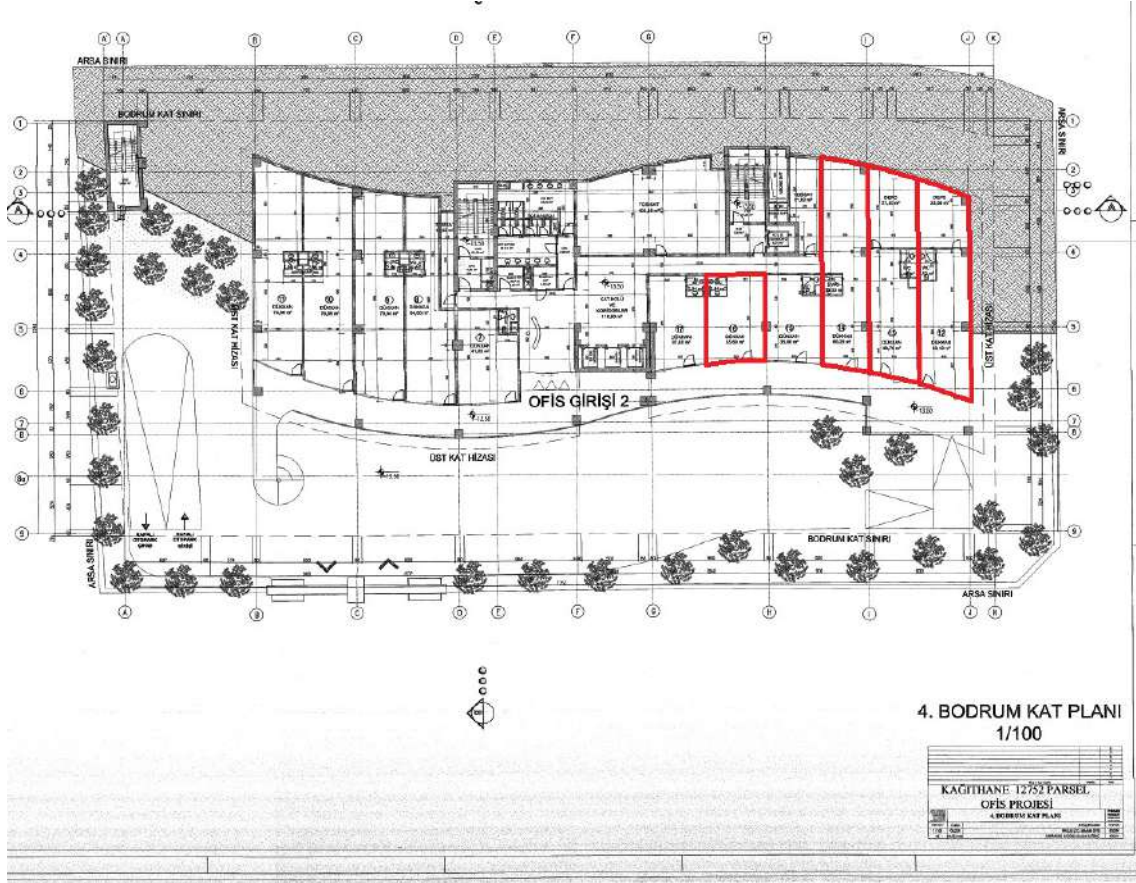

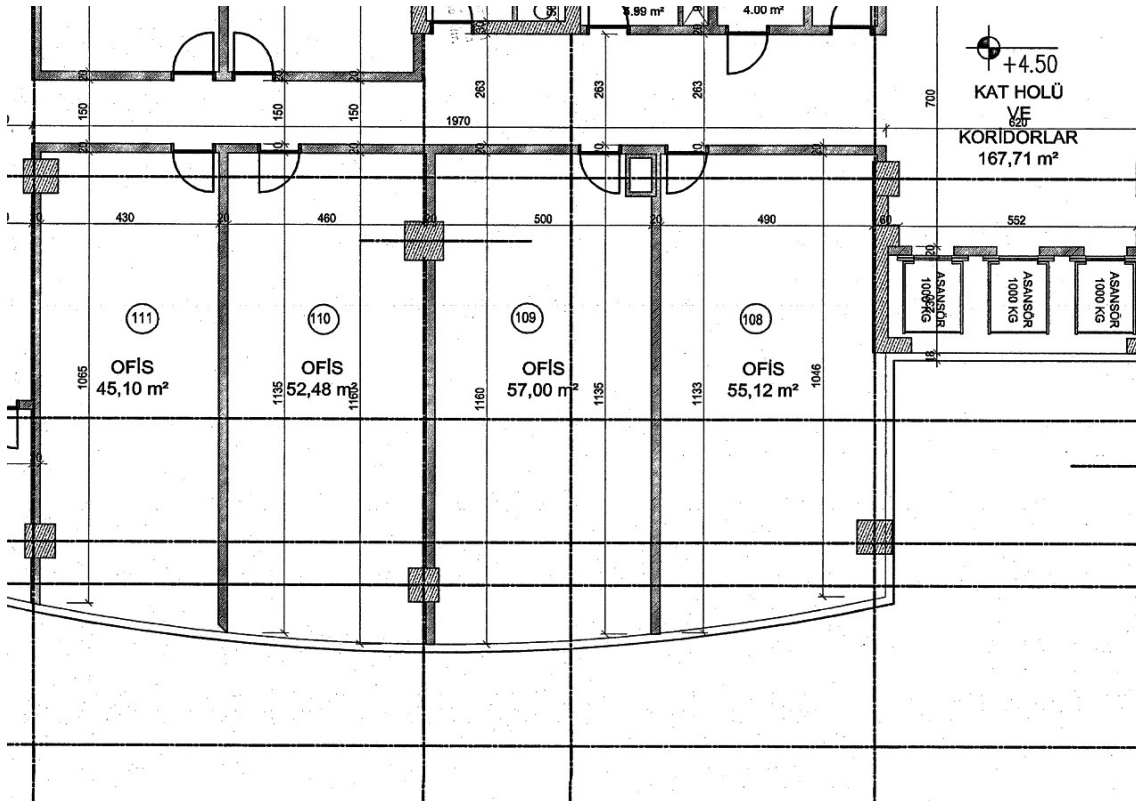
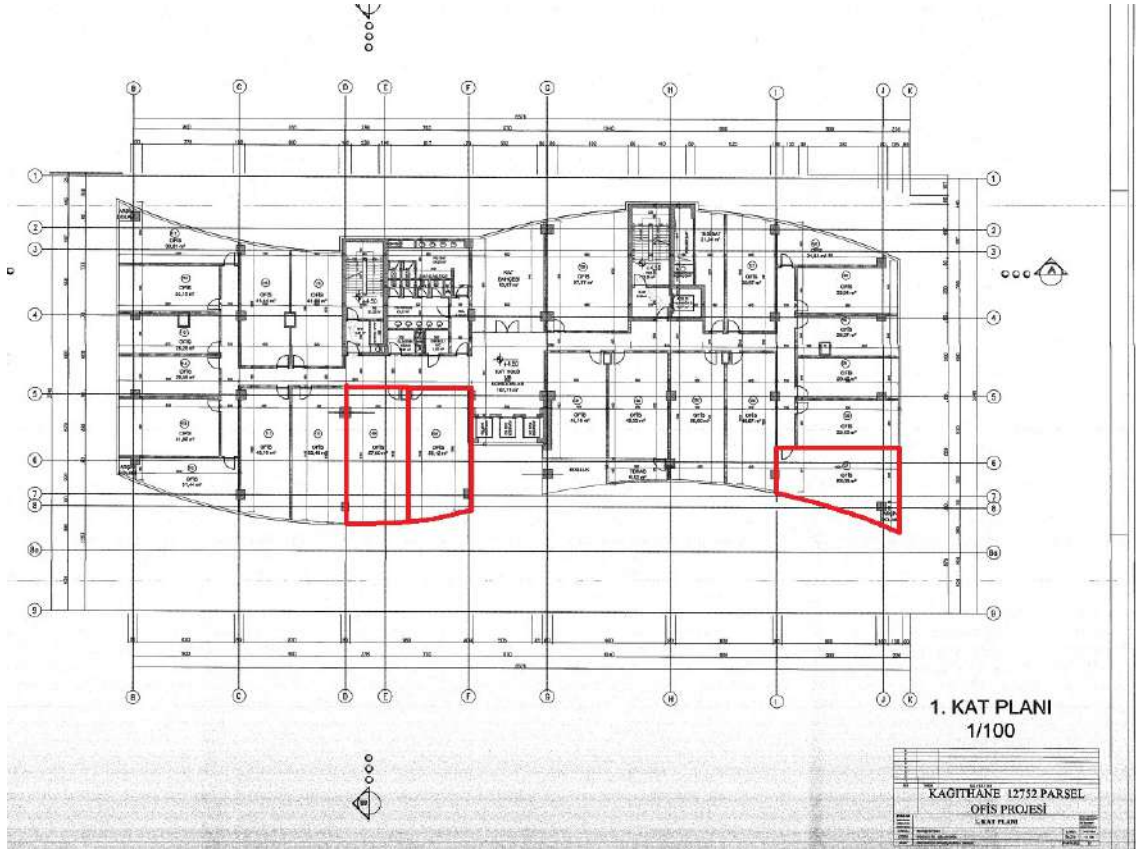

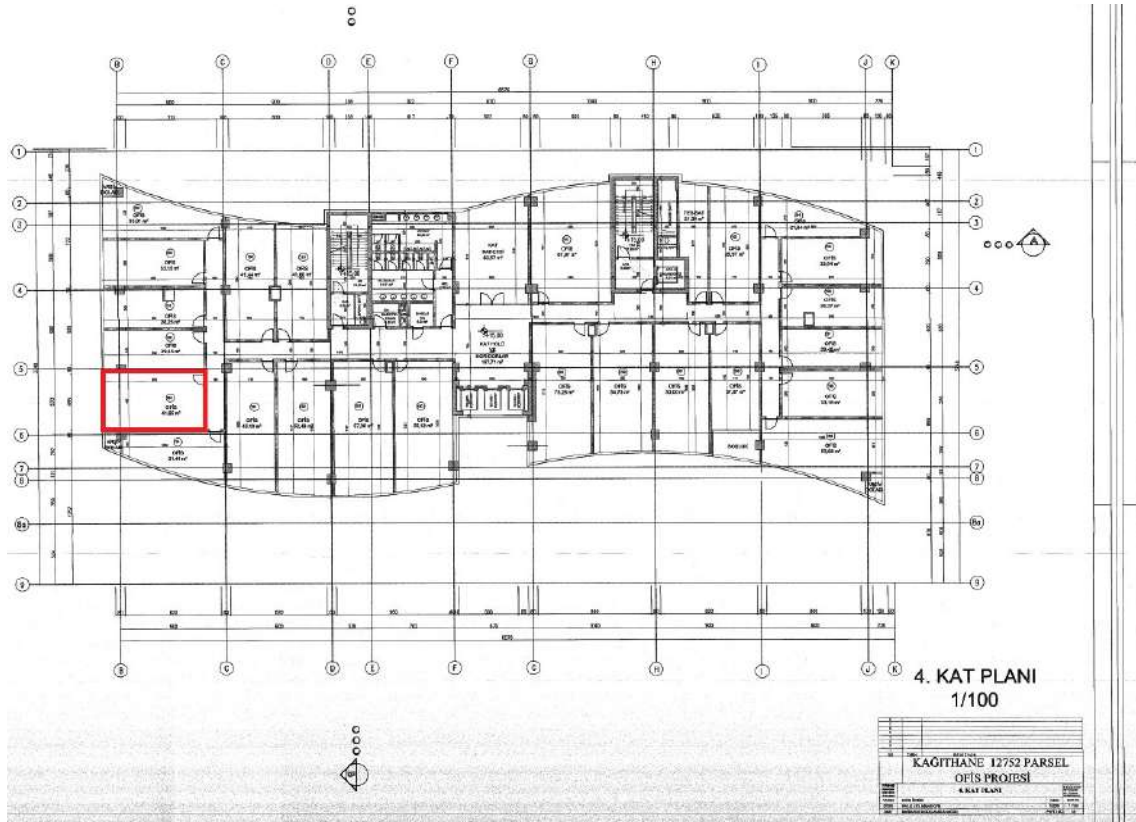
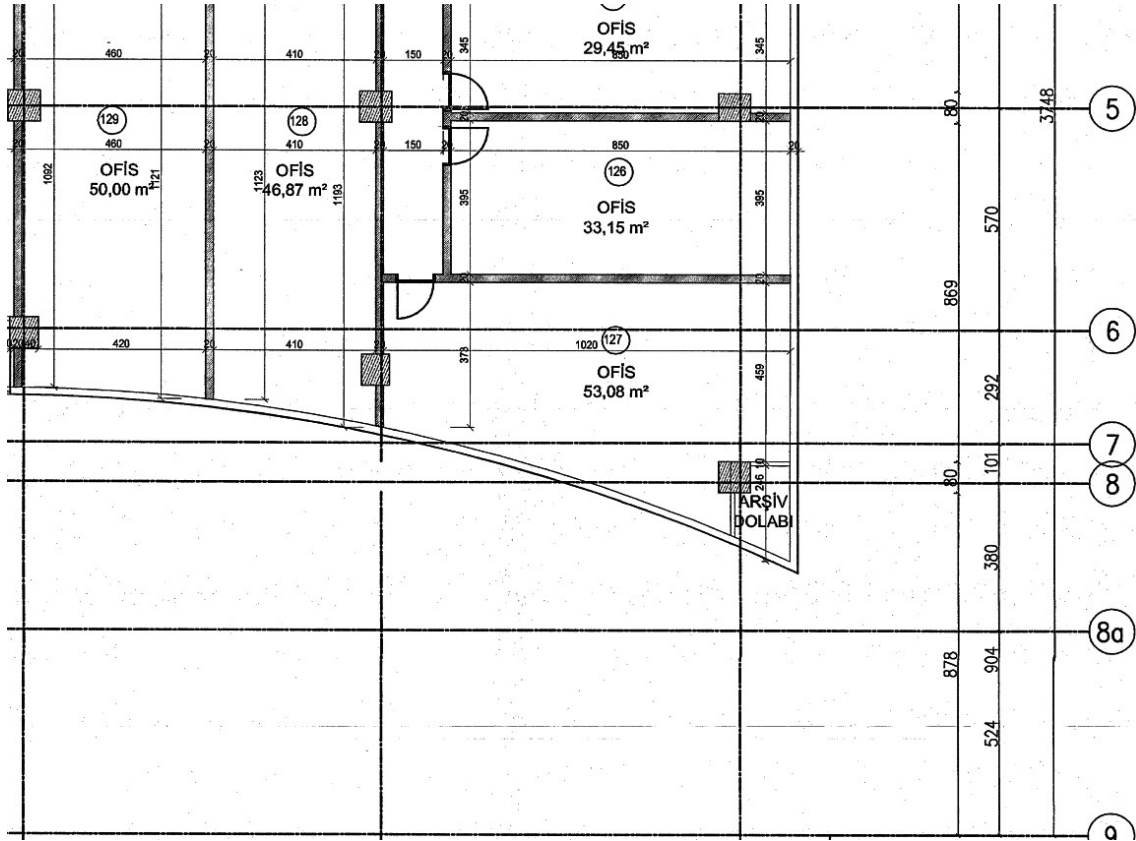

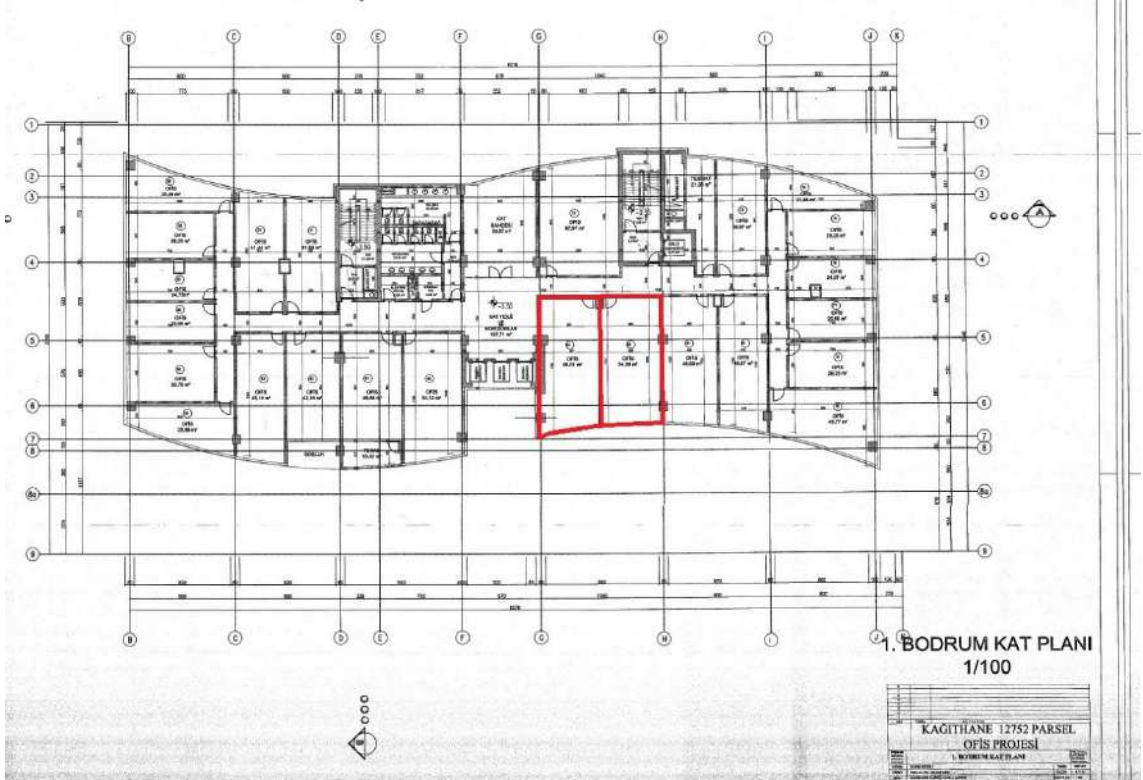
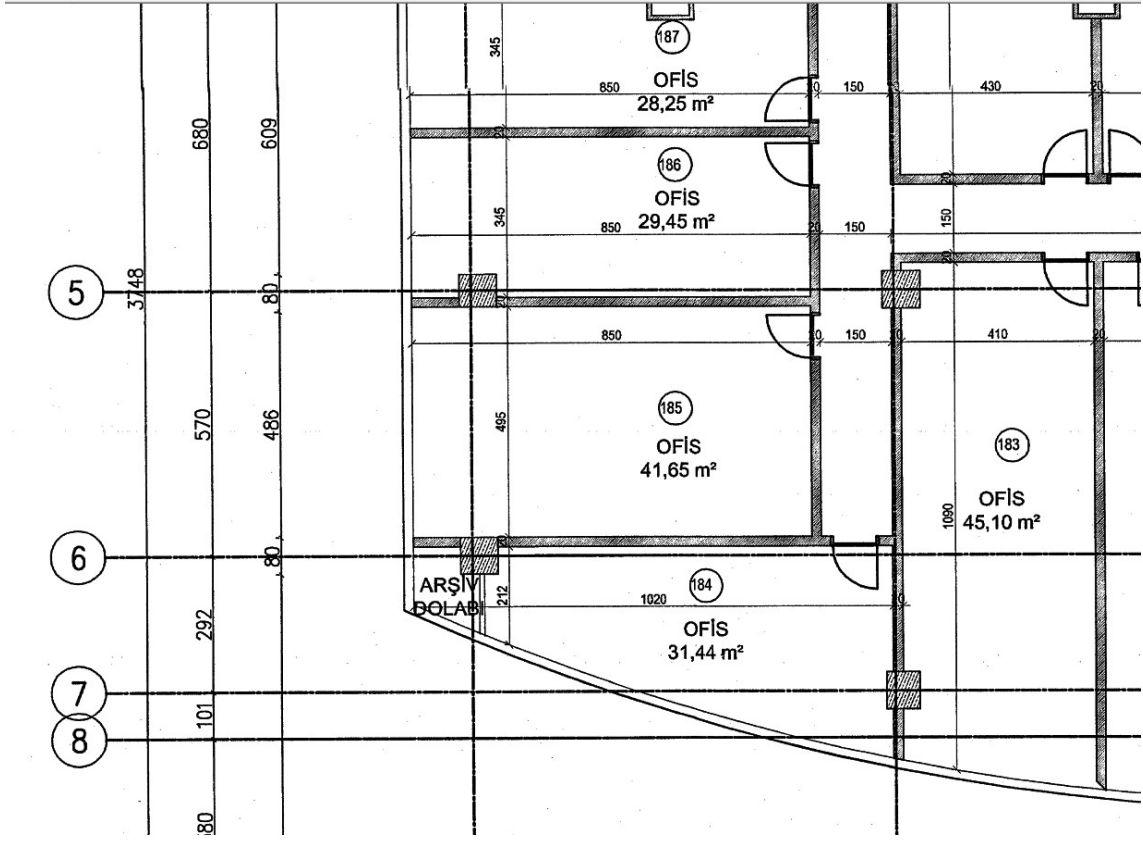



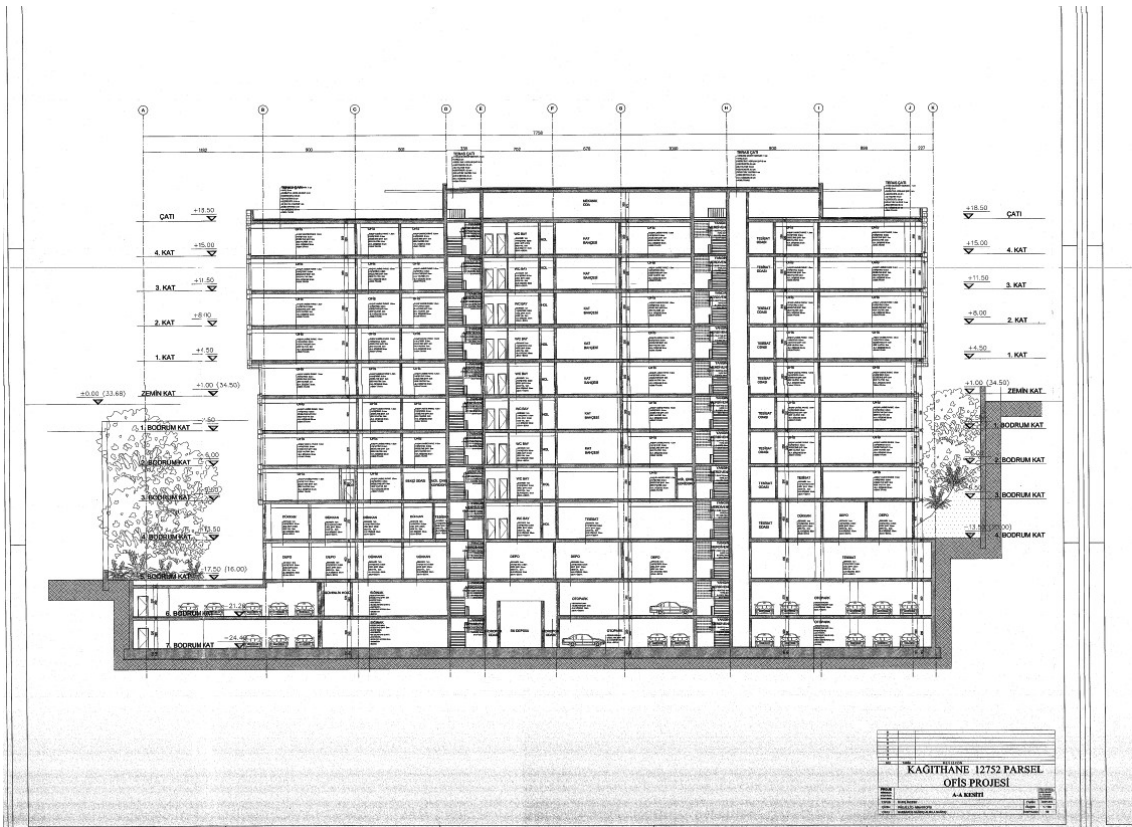
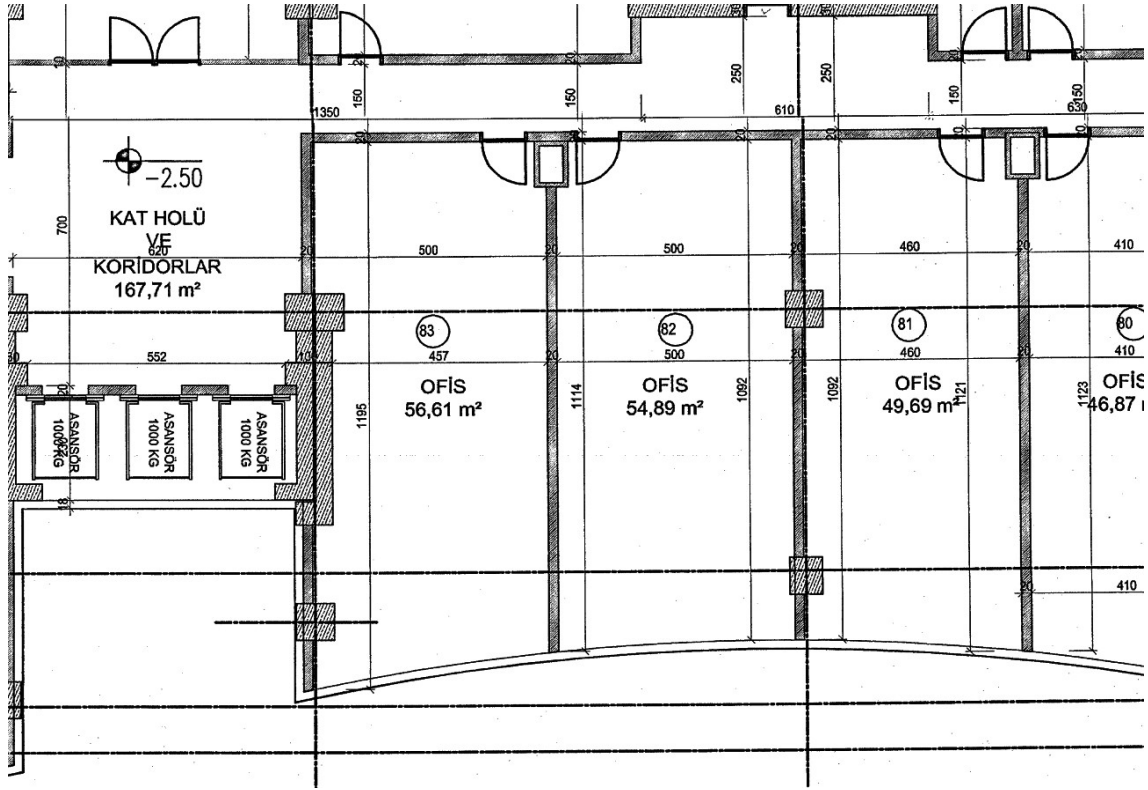

invest

2022/3471