

VADELİ İŞLEM VE OPSİYON PİYASASI



BIST30 Yakın Vade

Güne hafif alıcılı bir başlangıç yapan Şubat vadeli endeks kontratında gün içerisinde alımların güç kazandığı ve yukarı yönlü bir seyrin öne çıktığı görülüyor. Günün ilk yarısında 9.795,00 – 9.898,75 seviyeleri arasında hareket eden sözleşme, 12:55 itibariyle %0,70 civarında yükselişle 9.880 seviyelerinden işlem görüyor. 9.900 bölgesinin test edildiği sözleşmede kısa vadede bu bölge üzerinde tutunma sağlanabilirse yükseliş eğiliminin devamı beklenebilir. Bu durumda 9.954 ve psikolojik öneme sahip 10.000 seviyesi direnç konumunda bulunmaktadır. Önemli bir direnç olarak izlediğimiz 10.000 üzerindeki kapanışlarda alımlar yeni bir ivme kazanabilir. Olası kâr satışlarında ise 9.830 ve 9.765 seviyeleri kısa vadeli destek noktalarıdır. 9.765 altında düzeltme eğiliminin hız kazanabileceği sözleşmede 9.700 - 9.685 aralığı ile devamında 9.600 bölgesine doğru geri çekilmeler gündeme gelebilir.



USDTRY Yakın Vade

Hazine ve Maliye Bakanlığının yayınladığı verilere göre ocak ayında merkezi yönetim bütçesi 150,7 milyar TL açık verdi. Geçen yıl aynı dönemde bütçe 32,2 milyar TL açık vermişti. Küresel piyasalarda, bu haftaki ABD enflasyon verisi sonrası faiz indirim beklentileri ötelenirken, risk iştahı üzerinde baskıya neden oluyor. Bugün içinde ABD'de açıklanacak veriler takip edilecek. Veri bazlı hareketler görülebilir. Şubat vadeli Dolar/TL sözleşmesi bugün 31,1238-31,1651 TL arasında seyreliyor. Dolar/TL spot kuru saat 13:00 itibariyle 30,75'li seviyelerde bulunuyor. Dolar endeksi 104,61 puan civarında izleniyor.



XAUTRY (Gram Altın) Yakın Vade

Şubat vadeli gram altın sözleşmesi bugün 1998,98-2004,00 TL arasında seyreliyor. Spot piyasada saat 13:00 itibariyle gram altın 1974 lira seviyesinde bulunuyor. Ons altın 1996\$ seviyesinde ve Dolar/TL kuru 30,75'li seviyelerde takip ediliyor. Bu hafta açıklanan ocak ayı ABD enflasyon verisinin beklentilerin üzerinde gelmesi, faiz indirim beklentilerinin ötelenmesine neden oldu. Bugün içinde ABD'de açıklanacak veriler var. Veri sonrası varlık fiyatlamaların seyri üzerinde belirleyici olması beklenebilir. Fed üyelerinin konuşmaları da yakından izleniyor. Sözleşmede olası oynaklığa karşı yatırımcıların aktif bir kar al/ zarar durdur seviyesi belirleyerek hareket etmeleri daha sağlıklı olabilir.

VIOP PAY VADELİ SÖZLEŞMELERİ

SEMBOL	ACKL	SON	GUN.F%	G.DUSUK	G.YUKSEK	T.HACIM	UZLASMA	TEORİK FİYAT	SAAT
F_ISCTR0224	ISCTR Subat 2024 Vadeli	28,29	-0,67	28,08	28,53	979.256.1	28,28	28,31	13:01:35
F_PGUSUS0224	PGSUS Subat 2024 Vadeli	855,83	+3,03	826,75	866,50	760.912.0	854,75	857,72	13:02:03
F_KRDMD0224	KRDMD Subat 2024 Vadeli	30,04	+2,53	29,26	30,36	680.228.4	30,04	30,08	13:01:35
F_THYAO0224	THYAO Subat 2024 Vadeli	290,12	+0,53	287,24	291,10	654.821.6	290,25	290,23	13:02:09
F_EKGYO0224	EKGYO Subat 2024 Vadeli	10,60	0,00	10,34	10,66	639.570.0	10,59	10,60	13:01:57



FISCTR:

Şubat vadeli ISCTR pay vadeli sözleşmesi günün ilk yarısında 28,08 – 28,53 TL aralığında hareket ederken, 13:00 itibarıyla %0,80 civarında kayıpla 28,26 TL'li seviyelerden işlem görüyor. Beklentilerin üzerinde gelen finansallar sonrasında dün güçlü yükselişlerin yaşandığı ISCTR cephesinde bugün yurt içindeki pozitif havaya katılımın sağlanamadığı ve kâr satışlarının etkili olduğu görülüyor. ISCTR sözleşmesinde yükselişlerin devamlılığı açısından 28,00 üzerinde tutunmaların korunması gerektiğini değerlendiriyoruz. Kısa vadede 28,58 zirve seviyesi ilk direnç noktası olup, devamında 28,80 – 29,00 ve 29,66 pivot seviyeleri direnç konumunda bulunmaktadır. Sözleşmede kâr satışlarının devam etmesi halinde ise 28,16 ve 28,00 kısa vadeli destek noktalarıdır. 28,00 TL altına sarkmalarda düzeltmelerin hız kazanabileceği sözleşmede 27,47 – 27,30 – 27,00 ve 26,84 seviyelerine doğru geri çekilmeler gündeme gelebilir.



FPGSUS:

Son iki işlem günü yükseliş ivmesinin güç kazandığı Şubat vadeli PGSUS sözleşmesi gün ortasına kadar 826,75 – 866,50 TL seviyeleri arasında fiyatlanmaktadır. Alım iştahının güç kazandığı sözleşmede 860,00 TL üzeri fiyatlama pozitif seyir devamlılığı açısından önemli olacaktır. Yükselişin ön plana çıktığı sözleşmede sırasıyla 863,00 TL - 866,50 TL ve 867,56 TL söz konusu olacak direnç noktalarıdır. Sözleşmede kar realizasyonlarının yaşanması halinde 850,00 TL altı kapanışlar baskının artış kaydetmesinde etkili olacaktır. Bu durumda 848,64 TL – 846,78 TL ve 843,80 TL seviyeleri izlenen diğer destek noktalarıdır. Piyasada yaşanan volatilitte sebebiyle alınacak pozisyonlarda temkinli olunması aktif bir stop-loss stratejisine bağlı kalınması faydalı olacaktır.

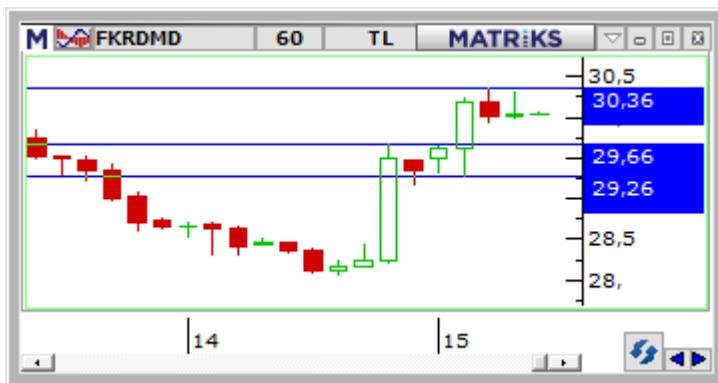

FKRDMD:

Endekste volatilitte yüksek seyrederken, Şubat vadeli KRDMD sözleşmesi gün ortasına kadar 29,26 TL – 30,36 TL seviyeleri arasında %2'yi aşan kazançla fiyatlanmaktadır. Ortalamaların üzerinde fiyatlanmanın kaydedildiği sözleşmede 30 TL üzerinde 30,36 TL ve 30,57 TL takip edilen direnç seviyeleridir. Sözleşmede olası realizasyon hareketlerinde 30,00 TL altında ilk etapta 29,85 TL öne çıkan destek konumunda bulunurken, devamında 29,66 TL ve 29,26 TL gündeme gelecek destek seviyeleridir. Son dönemde kaydedilen volatilitte sebebiyle alınacak pozisyonlarda temkinli olunması aktif bir stop-loss stratejisine bağlı kalınması faydalı olacaktır.

**Gedik Yatırım Menkul Değerler A.Ş. - Yatırım Danışmanlığı Birimi**

E-Posta : gyd@gedik.com

Adres : Altayçeşme Mahallesi, Çamlı Sokak, No: 21, Kat: 10-11,12, 34843 Maltepe/İstanbul

Tel : (0216) 453 00 53

Yatırım Danışmanlığı Birimi

Mesut KURT	Müdür	mesut.kurt@gedik.com
Eda KARADAĞ	Müdür Yardımcısı	eda.karadag@gedik.com
Onurcan BAL	Müdür Yardımcısı	onurcan.bal@gedik.com
Onur ALTIN	Müdür Yardımcısı	onur.altin@gedik.com
Betül GEDİK	Yönetmen	betul.gedik@gedik.com
Yılmaz ALTUN	Yatırım Danışmanı	yilmaz.altun@gedik.com
Elif KAYA	Uzman	elif.kaya@gedik.com

YASAL UYARI

Burada yer alan bilgiler Gedik Yatırım tarafından bilgilendirme amacıyla hazırlanmıştır. Yatırım sinyal, bilgi, yorum ve tavsiyeleri yatırım danışmanlığı kapsamında değildir. Yatırım danışmanlığı hizmeti; aracı kurumlar, portföy yönetim şirketleri, mevduat kabul etmeyen bankalar ile müşteri arasında imzalanacak yatırım danışmanlığı sözleşmesi çerçevesinde sunulmaktadır. Burada yer alan sinyal, yorum ve tavsiyeler, herhangi bir yatırım aracının alım satım önerisi ya da getiri vaadi olarak yorumlanmamalıdır. Bu görüşler mali durumunuz ile risk ve getiri tercihlerinize uygun olmayabilir ve sadece burada yer alan bilgilere ve sinyallere dayanarak yatırım kararı verilmesi beklentilerinize uygun sonuçlar doğurmayabilir. Burada yer alan sinyaller, fiyatlar, veriler ve bilgilerin tam ve doğru olduğu garanti edilemez; içerik, haber verilmeksizin değiştirilebilir. Tüm sinyal ve veriler, Gedik Yatırım tarafından güvenilir olduğuna inanılan kaynaklardan alınmıştır. Bu sinyal ve kaynakların kullanılması nedeni ile ortaya çıkabilecek hatalardan ve zararlardan Gedik Yatırım sorumlu değildir.

Genel Müdürlük Altayçeşme Mah. Çamlı Sok. Ofis Park Maltepe No:21/4 Kat:10-11-12 Maltepe/İSTANBUL Tel: (0216) 453 0000 pbx Faks: (0216) 377 1136	Adana Şubesi Çınarlı Mah. Ziyapaşa Bulvarı No: 78 Günep Ziyapaşa İş Merkezi Kat :5 No :504 Seyhan/ADANA Tel: (0322) 355 0350 Faks: (0322) 290 3526
Adapazarı Şubesi Tiğçılar Mah. Yeni cami Sok. Dış Kapı No:5 İç Kapı No: 201 Adapazarı- Sakarya Tel: (0264) 279 8389 (pbx) Faks: (0264) 281 0388	Alanya Şubesi Şekerhane Mah. Atatürk Cad.(Hancı Pastanesi Üstü) Balta İş Hanı 1100 Sok. Dış Kapı No : 9 İç Kapı No : 206 Alanya - Antalya Tel: (0242) 519 2317 (pbx) Faks: (0242) 513 9381
Antalya Şubesi Elmalı Mah. Cumhuriyet Cad. Dış Kapı No : 40 Gültekin İşhanı Kat: 3 İç Kapı No : 301 Muratpaşa / ANTALYA Tel: (0242) 248 3520 (pbx) Faks: (0242) 244 2910	Afyon Şubesi Dumlupınar Mahallesi Süleyman Gönçer Caddesi No: 8 ATSO İş Merkezi Kat: 3 İç Kapı No: 7 Merkez - AFYONKARAHİSARİ Tel: (0272) 999 1409
Aydın Şubesi Hasanefendi-Ramazan Paşa Mah. İstiklal Cad. Dış Kapı No : 23 İç Kapı No : 1 Efeler/AYDIN Tel: (0256) 999 1787	Bağdat Caddesi Private Şubesi Cadebostan Mah. Kantarcı Rıza Sk. Dış Kapı No:1 K:4 İç Kapı No:8 Kadıköy / İstanbul Tel: (0216) 453 01 05 Faks: (0216) 411 2354
Bakırköy Şubesi Cevizlik Mah. Muhassebeci Sok. Neşe Han No: 1 Kat:3 Bakırköy/İSTANBUL Tel:(0212) 660 8525 Faks: (0212) 570 0303	Batı Ataşehir Şubesi Barbaros Mah. İhlamur Bulvarı Sarıcaç Sok. Ağaoğlu My Prestige No:1 D: 12-13 Ataşehir/İSTANBUL Tel:(0216) 560 3700 Faks: (0216) 688 6786
Bodrum Private Şubesi Çırkan Mah. Atatürk Bul. No: 16 C - İç Kapı Muğla/ BODRUM Tel: (0252) 319 5480 (pbx)	Bandırma Şubesi Dere Mah. Ordu Cad. Kapı No:3 İç Kapı No:2 Bandırma/ BALIKESİR Tel: (0266) 999 10 75
Bursa Nilüfer Şubesi Odunluk Mah. Liman Cad. No:7 Nilüfer / BURSA Tel: (0224) 453 2230 Faks: (0224) 451 7966	Bursa Şubesi İhsaniye Mah. İlkur Sok. No:1D / 8 Nilüfer/BURSA Tel: (0224) 220 5150 Faks: (0224) 220 5099
Balıkesir Şubesi Eski Kuyumcular Mah. Anafartalar Cad. Acarlar İş Merkezi Dış Kapı No:23 İç Kapı No:1 Karesi - BALIKESİR (0266) 999 1240	Çorlu Şubesi Zafer Mah. Cumhuriyet Bulvarı Dış Kapı No:9T1 İç Kapı No:114 Çorlu TEKİRDAĞ Tel: (0282) 888 9620
Çankaya Şubesi Yıldızevler Mah. 714. Sok. No: 5 / 38 Vizyon Plaza Çankaya/ANKARA Tel: (0312) 438 2700 Faks: (0312) 438 2747	Çanakkale Şubesi Kemalpaşa Mah. Şair Ece Ayhan Meydanı Dış Kapı No: 22 Kat: 2 İç Kapı No:2 Merkez / ÇANAKKALE Tel: (0286) 999 1702
Denizli Şubesi Saraylar Mah. İkinci Ticari Yol Sok.No:24 Kat:4 D:8 DENİZLİ Tel: (0258) 263 8015 Faks: (0258) 241 9101	Çorum Şubesi Yavruturna Mah. 1. Maliye Sok. No: 1 Kat: 4 D: 22 Çorum Tel: (0364) 211 1145 (pbx) Faks: (0364) 201 0563
Elazığ Şubesi Cumhuriyet Mah. Beyzade Efendi Bulvarı Temizer Apt. NO:1/3 A Blok Merkez / Elazığ Tel: (0424) 234 57 40	Etiler Private Şubesi Etiler Mah. Yıldız Çiçeği Sok. No:11 Beşiktaş/İstanbul Tel: (0212) 999 5011
Fethiye Şubesi Taşyaka Mah. Ölüdeniz (TSY) Cad. No : 21 İç Kapı No : 3 Fethiye / Muğla Tel: (0252) 612 0760 Fax: (0252) 612 3646	Edirne Şubesi İstasyon Mah. Hakim Çağlar Işık Cad. Dış Kapı No : 1 İç Kapı No : 30 Merkez / Edirne Tel: (0284) 212 2530 Faks: (0284) 213 3778
Gaziantep Şubesi İncilli Pınar Mah. Nail Bilen Cad. Ugur Plaza Sitesi Uğur Plaza Blok No: 5 İç Kapı No: 35 Şehitkamil / Gaziantep Tel: (0342) 909 0154	Eskişehir Şubesi Akarbaşı Mah. Atatürk Bulvarı No : 77 A Odunpazarı / ESKİŞEHİR Tel: (0222) 230 0908 Faks: (0222) 220 3702
İzmir Şubesi Akdeniz Mah. Akdeniz Cad. Dış Kapı No : 1 İç Kapı No : 303 Konak / İZMİR Tel: (0232) 465 1020 Faks: (0232) 464 6622	Gebze Şubesi Hacı Halil Mah. Hükümet Cad. No: 95 Gebze/KOCAELİ Tel: (0262) 642 3400 Faks: (0262) 641 8201
Karabük Şubesi Bayır Mah. Menderes Cad. Çebiöğlü Twin Towers B Blok Dış Kapı No :2 İç Kapı No : 107 Merkez / Karabük Tel: (0370) 502 1590 / 1600 Faks: (0370) 502 1593	İzmit Şubesi Körfez Mahallesi Ankara Karayolu Cad. Dış Kapı No : 123/2 İç Kapı No : 9 İzmit / Kocaeli Tel: (0262) 999 18 14Faks: (0216) 377 1136
Kayseri Şubesi Hunat Mah. Postalar Geçidi Sok. Ak Plaza Dış Kapı No :1 İç Kapı No : 206 Melikgazi - Kayseri Tel : 0352 221 3629	Karadeniz Ereğli Şubesi Müftü Mah. Süheyla Erel Sok. No:2/1 Ay City İş Merkezi 7.Kat Kdz.Ereğli / ZONGULDAK Tel: (0372) 329 1000 / 1014 Faks: (0372) 316 6630
Konya Şubesi Beyazıt Mah. Hüsnü Aşk Sok. Bezirci İş Merkezi Kat:4 / 403 Selçuklu / KONYA Tel: (0332) 238 5960 Faks: (0332) 238 5975	Kızılay Şubesi Mustafa Kemal Mah. 2157 Sk. Dış Kapı No : 2 İç Kapı No : 11 Çankaya/ ANKARA Tel: (0312) 232 0949 (pbx) Faks: (0312) 231 4627
Malatya Şubesi Özalper Mah. Kemal Tahir Sk. Milano Plaza No : 1 İç Kapı No : 12 Yeşilyurt / MALATYA Tel: (0422) 325 6267 Faks: (0422) 322 2372	Kuşadası Şubesi Türkmen mah. Atatürk Bulvarı Belvü Sitesi C Blok Kat 2 Daire 3 Kuşadası / AYDIN Tel: (0256) 618 4477 Faks: (0256) 618 4491
Manisa Şubesi Anafartalar Mah. Mustafa Kemal Paşa Cad. Kamil Menteş Apt. No: 34/1 MANİSA Tel: (0236) 239 4298 Faks: (0236) 239 4302	Maltepe Şubesi Bağlarbaşı Mah. Bağdat Caddesi. Gedik İş Merkezi No: 414 Kat: 2 Daire: 22 Maltepe / İSTANBUL Tel: (0216) 399 0042 Faks: (0216) 399 1817
Nazilli Şubesi Altıntaş Mah. İstasyon Bulvarı No:19 Kat:4 Daire:12 Nazilli / AYDIN Tel: (0256) 314 1598 Faks: (0256) 315 8852	Mersin Şubesi Mahmudiyye Mah. Atatürk Cad. Adil Kanun İş Hanı Kat: 2 Akdeniz / MERSİN Tel: (0324) 238 1818 Faks: (0324) 238 1824
Ordu Şubesi Düz Mah. Yıldırım Cad. Dış Kapı No : 4 İç Kapı No : 503 Altınordu / ORDU Tel: (0452) 220 0746 (pbx) Faks: (0452) 220 0750	Samsun Şubesi Hançerli Mah. Dervişzade Sok. Albayrak İş Merkezi No :5 Kat:6 İç Kapı No :5 İlkadım/Samsun Tel: (0362) 431 6343 Faks: (0362) 431 3389
Şişli Şubesi Esentepe Mah. Büyükdere Cad. Dış Kapı N201 Loft Residence İç Kapı N 50 Şişli /İSTANBUL Tel : 0212 385 4200 Faks: 0212 283 9280	Tekirdağ Şubesi Yavuz Mahallesi Hükümet Caddesi No : 167 İç Kapı No : 4 Süleymanpaşa / Tekirdağ Tel:(0282) 888 9244
Trabzon Şubesi Kemer kaya Mah. K.Maraş Cad. Ticaret Mektep Sk. Ustaömeroğlu İş Merkezi No: 9/9 Ortahisar/TRABZON Tel:(0462) 326 0997 Fax:(0462) 326 3867	Ümraniye Şubesi İnkılap Mah. Küçüksu Cad. Çeşminaz Sok. NO:2 Daire: 7 Ümraniye / İSTANBUL Tel: (0216) 461 3390 Fax: (0216) 461 3392
Uşak Şubesi İsmetpaşa Cad. No: 45 K: 2 Mavi Plaza UŞAK Tel: (0276) 227 2744 Faks: (0276) 227 2737	Yeşilyurt Private Şubesi Yeşilyurt Mah. Sipahioğlu Cad. No : 14 İç Kapı No : 5 Bakırköy / İSTANBUL Tel: (0212) 999 98 95