

VADELİ İŞLEM VE OPSİYON PİYASASI



BIST30 Yakın Vade

Geçen hafta görülen yüksek volatil seyirlerin ardından haftaya yükseliş eğilimi ile başlayan Şubat vadeli endeks sözleşmesi, günün ilk yarısında sert alıcılı seyirler izledi. Yükseliş eğiliminin ivme kazanması ile birlikte günün geri kalanında da volatilitenin devam edebileceğini ve yatırımcıların aktif bir risk yönetiminde hareket etmelerinin yararlı olacağı düşüncesindeyiz. Teknik görünümde fiyatlamada 5.780 üzerindeki seyrin devamı halinde 5.880 ve 6.048 seviyelerinin direnç olarak takip edilebileceğini değerlendiriyoruz. Günün geri kalanında 5.780 seviyesi üzerinde kalıcılık sağlanamaması durumunda kar satışlarının takip edilebileceği ve aşağıda 5.731 ile 5.625 seviyelerinin destek olarak izlenebileceğini değerlendiriyoruz. Fiyatlamada 5.625 altında ise 5.535 – 5.515 aralığı destek olarak gündeme gelebilir.



USDTRY Yakın Vade

Yurt içerisinde tüketici güven endeksi şubat ayında bir önceki aya göre %4,3 oranında artış kaydederek 82,5 değerini aldı. Tüketici güven endeksi verilerinin önemli bir kısmı 6 Şubat 2023 tarihinden önce derlendiğinden sonuçların büyük ölçüde deprem öncesi durumu yansıttığı bildirildi. Açıklanan verinin fiyatlamalara etkisi olmadığını söyleyebiliriz. Günün geri kalanında yurt içerisinde ve ABD'de önemli bir veri akışı bulunmuyor. Dolar/TL spot kuru, saat 13:30 itibarıyla 18,86'lı seviyelerden işlem görüyor. Şubat vadeli Dolar/TL sözleşmesi ise 18,92'li seviyelerde hafif satıcılı görünüm sergiliyor. Bu bağlamda günün geri kalanında sözleşmede 18,90 – 18,88 ve 18,86 seviyeleri destek olarak takip edilebilir. Yukarıda ise 18,96 -19,00 ve 19,06 seviyeleri direnç olarak izlenebilir.



XAUTRY (Gram Altın) Yakın Vade

Şubat vadeli gram altın sözleşmesi bugün 1121,03 TL ile 1126,05 TL arasında hafif alıcılı işlem görüyor. Spot piyasada saat 13:30 itibarıyla gram altın 1118,00 TL seviyesinde bulunuyor. Sözleşme için sabahki stratejimizi koruyabiliriz. Bu bağlamda, 1109 TL ile 1126 TL arasını nötr olarak değerlendirmeye devam ediyoruz. Yukarıda 1126 TL seviyesinin üzerindeki kapanışların devamında yukarı yönlü pozisyonların artması beklenebilir. Bu doğrultuda, 1114 TL stop seviyesi eklenerek 1148 TL kar alımı için hedeflenebilir. Geri çekilmelerde 1109 TL seviyesinin altında kapanışlar görülmedikçe aşağı yönlü stratejilere karşı temkinli yaklaşılabilir. Olası oynaklığa karşı yatırımcıların aktif bir kar al/zarar durdur stratejisine bağlı olarak hareket etmeleri daha sağlıklı olabilir.

VIOP PAY VADELİ SÖZLEŞMELERİ

SEMBOL	ACKL	SON	GUN.F%	G.DUSUK	G.YUKSEK	T.HACIM	UZLASMA	TEORİK FİYAT	SAAT
F_EREGL0223	EREGL Subat 2023 Vadeli	49,53	+9,99	44,98	49,53	850.111.1	49,48	49,83	13:17:46
F_SISE0223	SISE Subat 2023 Vadeli	48,38	+8,06	44,60	48,57	543.269.9	48,03	48,54	13:20:11
F_KRDMD0223	KRDMD Subat 2023 Vadeli	22,80	+9,99	20,74	22,80	472.919.6	22,80	22,89	13:16:44
F_EKGYO0223	EKGYO Subat 2023 Vadeli	8,07	+9,95	7,37	8,07	418.457.3	8,07	8,15	13:15:53
F_TUPRS0223	TUPRS Subat 2023 Vadeli	621,40	-0,08	608,00	629,78	356.394.4	617,90	622,81	13:20:06

**FEREGL:**

Borsa İstanbul geçen hafta çarşamba günü yeniden işlem görmeye başlarken, demir – çelik sektöründe geçen haftadan itibaren güçlü yükselişlerin kaydedildiği görülüyor. Yaşanan deprem afeti sonrasında ileriye yönelik beklentilerle sektörde sert yükselişler yaşanırken, bu hareketin nereye kadar devam edeceğini tahmin edebilmek mümkün değildir. Ancak yaşanan sert yükselişler sonrası olası düzeltmelerin de sert gerçekleşebileceği ve teknik analizin sağlıklı sonuçlar üretmeyeceği göz önünde bulundurulmalıdır. Şubat vadeli EREGL pay sözleşmesi 44,98 – 49,53 TL aralığında hareket ederken, 13:25 itibarıyla tavan seviyesinden işlem görmektedir. Sözleşmede hafta içerisinde yükselişlerin devamında 50,05 – 50,55 – 51,30 TL pivot seviyeleri ile 52,50 – 53,50 ve 54,48 TL seviyeleri takip edilebilir. Geri çekilmelerde ise 48,74 – 48,17 – 47,24 – 45,96 ve 44,98 destek konumundadır.

**FSISE:**

Yeni haftada alınan ilave tedbirler sonrası endekste pozitif seyir sürerken, şubat vadeli SISE sözleşmesinde alıcılı seyir kaydedilmektedir. Sözleşme gün ortasına kadar 44,60 TL – 48,57 TL seviyeleri arasında dalgalanarak %8,35'lik kazançla fiyatlanmaktadır. Tüm zamanların zirvesinin 48,57 TL'ye taşındığı sözleşmede önümüzdeki süreçte pozitif seyrin devamlılığı açısından 48,00 TL üzeri kapanışlar önemini korumaktadır. Yükselişlerde sırasıyla önümüzdeki süreçte 48,85 TL – 49,15 TL ve 49,38 TL seviyeleri takip edilecek direnç noktalarıdır. Olası geri çekilmelerde kısa vadede 47,30 TL izlenen ilk destek konumunda bulunurken, 46,50 TL ve 45,90 TL seviyeleri gündeme gelecektir. Yaşanan yüksek volatiliteye karşı her iki yönlü stratejilerde verilen seviyelerin hızlı görülebileceği dikkate alınması, alınacak pozisyonlarda temkinli olunması aktif bir stop loss stratejisine bağlı kalınması faydalı olacaktır.

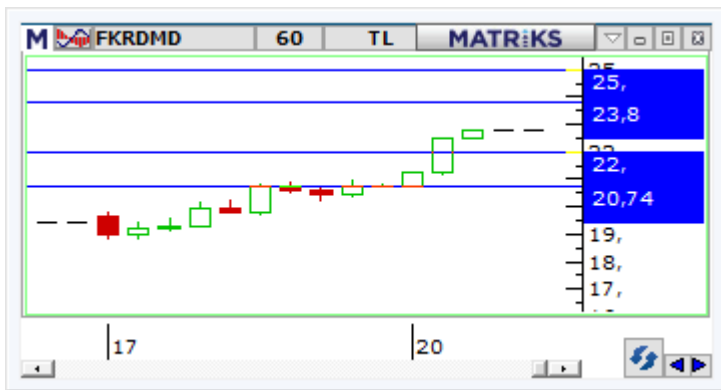
**FKRDMD:**

Borsa İstanbul geçen hafta çarşamba günü yeniden işlem görmeye başlarken, demir – çelik sektöründe geçen haftadan itibaren güçlü yükselişlerin kaydedildiği görülüyor. Yaşanan deprem afeti sonrasında ileriye yönelik beklentilerle sektörde sert yükselişler yaşanırken, bu hareketin nereye kadar devam edeceğini tahmin edebilmek mümkün değildir. Ancak yaşanan sert yükselişler sonrası olası düzeltmelerin de sert gerçekleşebileceği ve teknik analizin sağlıklı sonuçlar üretmeyeceği göz önünde bulundurulmalıdır. Şubat vadeli KRDMD pay sözleşmesi 20,74 – 22,80 TL aralığında hareket ederken, 13:20 itibarıyla tavan seviyesinden işlem görmektedir. Sözleşmede hafta içerisinde yükselişlerin devamında 23,24 – 23,80 TL pivot seviyeleri ile 24,00 ve 25,00 TL seviyeleri takip edilebilir. Geri çekilmelerde ise 22,47 – 22,00 – 21,28 ve 20,74 destek konumundadır.



Gedik Yatırım Menkul Değerler A.Ş. - Yatırım Danışmanlığı Birimi

E-Posta : gyd@gedik.com

Adres : Altayçeşme Mahallesi, Çamlı Sokak, No: 21, Kat: 10-11,12, 34843 Maltepe/İstanbul

Tel : (0216) 453 00 53

Yatırım Danışmanlığı Birimi

Üzeyir DOĞAN	Yatırım Danışmanlığı Müdürü	uzeyirdogan@gedik.com
Mesut KURT	Müdür	mkurt@gedik.com
Onurcan BAL	Müdür Yardımcısı	obal@gedik.com
Eda KARADAĞ	Müdür Yardımcısı	eda.karadag@gedik.com
Betül ASILKAN	Yatırım Danışmanı	betul.asilkan@gedik.com
Yılmaz ALTUN	Yatırım Danışmanı	yilmaz.altun@gedik.com
Elif KAYA	Uzman	ekaya@gedik.com

YASAL UYARI

Burada yer alan bilgiler Gedik Yatırım tarafından bilgilendirme amacıyla hazırlanmıştır. Yatırım sinyal, bilgi, yorum ve tavsiyeleri yatırım danışmanlığı kapsamında değildir. Yatırım danışmanlığı hizmeti; aracı kurumlar, portföy yönetim şirketleri, mevduat kabul etmeyen bankalar ile müşteri arasında imzalanacak yatırım danışmanlığı sözleşmesi çerçevesinde sunulmaktadır. Burada yer alan sinyal, yorum ve tavsiyeler, herhangi bir yatırım aracının alım satım önerisi ya da getiri vaadi olarak yorumlanmamalıdır. Bu görüşler mali durumunuz ile risk ve getiri tercihlerinize uygun olmayabilir ve sadece burada yer alan bilgilere ve sinyallere dayanarak yatırım kararı verilmesi beklentilerinize uygun sonuçlar doğurmayabilir. Burada yer alan sinyaller, fiyatlar, veriler ve bilgilerin tam ve doğru olduğu garanti edilemez; içerik, haber verilmeksizin değiştirilebilir. Tüm sinyal ve veriler, Gedik Yatırım tarafından güvenilir olduğuna inanılan kaynaklardan alınmıştır. Bu sinyal ve kaynakların kullanılması nedeni ile ortaya çıkabilecek hatalardan ve zararlardan Gedik Yatırım sorumlu değildir.

Genel Müdürlük Altayçeşme Mah. Çamlı Sok. Ofis Park Maltepe No:21/4 Kat:10-11-12 Maltepe/İSTANBUL Tel: (0216) 453 0000 pbx Faks: (0216) 377 1136	Adana Şubesi Çınarlı Mah. Ziyapaşa Bulvarı No: 78 Güneş Ziyapaşa İş Merkezi Kat:5 No :504 Seyhan/ADANA Tel: (0322) 355 0350 Faks: (0322) 290 3518
Adapazarı Şubesi Tiğcılar Mah. Yenicami Sok. Dış Kapı No:5 İç Kapı No: 201 Adapazarı- Sakarya Tel: (0264) 279 8389 (pbx) Faks: (0264) 281 0388	Alanya Şubesi Şekerhane Mah. Atatürk Cad. 1100 Sok. No: 9 / 206 Alanya / ANTALYA Tel: (0242) 519 2317 (pbx) Faks: (0242) 513 9381
Antalya Şubesi Tağil Pazarı Mah. 404 Sok. Hafız Ahmet Bedesteni No: 5 / 29-30 ANTALYA Tel: (0242) 248 3520 (pbx) Faks: (0242) 244 2910	Bağdat Caddesi Şubesi Bağdat Cad. Esen Apt. No: 351/5 Şaşkınbakkal/İSTANBUL Tel: (0216) 453 0193 Faks: (0216) 411 2354
Aydın Şubesi Hasanefendi-Ramazan Paşa Mah. İstiklal Cad. Dış Kapı No : 23 İç Kapı No : 1 Efeler/AYDIN Tel: (0256) 999 1787	Batı Ataşehir Şubesi Barbaros Mah. İhlamur Bulvarı Sarkaç Sok. Ağaoğlu My Prestige No:1 D: 12-13 Ataşehir/İSTANBUL Tel:(0216) 560 3700 Faks: (0216) 688 6786
Bakırköy Şubesi Cevizlik Mah. Muhasebeci Sok. Neşe Han No: 1 Kat:3 Bakırköy/İSTANBUL Tel:(0212) 660 8525 Faks: (0212) 570 0303	Bandırma Şubesi Dere Mah. Ordu Cad. Kapı No:3 İç Kapı No:2 Bandırma/ BALIKESİR Tel: (0266) 999 10 75
Bodrum Şubesi Çırcan Mah. Atatürk Bul. No: 16 C - İç Kapı Muğla/ BODRUM Tel: (0252) 316 3270 (pbx) Faks: (0252) 316 9270	Bursa Şubesi İhsaniye Mah. İlknur Sok. No:1D / 8 Nilüfer/BURSA Tel: (0224) 220 5150 Faks: (0224) 220 5099
Bursa Nilüfer Şubesi Odunluk Mah. Liman Cad. No:7 Nilüfer / BURSA Tel: (0224) 275 3550 Faks: (0224) 451 7966	Çorlu Şubesi Zafer Mah. Cumhuriyet Bulvarı Dış Kapı No:9T1 İç Kapı No:114 Çorlu TEKİRDAĞ Tel: (0282) 888 9620
Balıkesir Şubesi Eski Kuyumcular Mah. Anafartalar Cad. Acarlar İş Merkezi Dış Kapı No:23 İç Kapı No:1 Karesi - BALIKESİR (0266) 999 1240	Çanakale Şubesi Kemalpaşa Mah. Şair Ece Ayhan Meydanı Dış Kapı No: 22 Kat: 2 İç Kapı No:2 Merkez / ÇANAKKALE Tel: (0286) 999 1702
Çankaya Şubesi Yıldızevler Mah. 714. Sok. No: 5 / 38 Vizyon Plaza Çankaya/ANKARA Tel: (0312) 438 2700 Faks: (0312) 438 2747	Çorum Şubesi Yavruturna Mah. 1. Maliye Sok. No: 1 Kat: 4 D: 22 Çorum Tel: (0364) 211 1145 (pbx) Faks: (0364) 201 0563
Denizli Şubesi Saraylar Mah. İkinci Ticari Yol Sok. No: 32 Kat: 4 DENİZLİ Tel: (0258) 263 8015 Faks: (0258) 241 9101	Etiler Private Şubesi Etiler Mah. Yıldız Çiçeği Sok. No:11 Beşiktaş/İstanbul Tel: (0212) 999 5011
Elazığ Şubesi Yeni Mah. Gazi Cd. No: 28/3 ELAZIĞ Tel: (0424) 234 5740	Edirne Şubesi Sabuni Mah. Banka Aralığı Sok. Kardeşler İş Merkezi No:10/19 Merkez/EDİRNE Tel: (0284) 212 4561 Faks: (0284) 213 3778
Fethiye Şubesi Babataşı Mah. 774. Sok. No.2 Fethiye / Muğla Tel: (0252) 612 0760 Fax: (0252) 612 3646	Eskişehir Şubesi Akarbaşı Mah. Atatürk Bulvarı No : 77 A Odunpazarı / ESKİŞEHİR Tel: (0222) 230 0908 Faks: (0222) 220 3702
İzmir Şubesi Cumhuriyet Bulvarı Arpacıoğlu Apartmanı No: 139 Kat: 3 Alsancak/İZMİR Tel: (0232) 465 1020 Faks: (0232) 464 6622	Gebze Şubesi Hacı Halil Mah. Hükümet Cad. No: 95 Gebze/KOCAELİ Tel: (0262) 642 3400 Faks: (0262) 641 8201
Karabük Şubesi Bayır Mah. Menderes Cad. Çebiöğlü Twin Towers B Blok Dış Kapı No :2 İç Kapı No : 107 Merkez / Karabük Tel: (0370) 502 1590 / 1600 Faks: (0370) 502 1593	Kapalıçarşı Şubesi Kürkçüler Sk. No: 25 Eminönü/Kapalıçarşı/İSTANBUL Tel: (0212) 513 4001 Faks: (0212) 527 1686
Kayseri Şubesi Hunat Mah. Postalar Geçidi Sok. Ak Plaza No:1 / 206 Tel: (0352) 222 7826 (pbx)	Karadeniz Ereğli Şubesi Müftü Mah. Züheyra Erel Sok. No:2/1 İciny İş Merkezi Kat: 7 Ereğli/ZONGULDAK Tel: (0372) 329 1000 / 1014 Faks: (0372) 316 6630
Konya Şubesi Beyazıt Mah. Hüsnü Aşk Sok. Bezirci İş Merkezi Kat:4 / 403 Selçuklu / KONYA Tel: (0332) 238 5960 Faks: (0332) 238 5975	Kızılay Şubesi Sümer Birinci Sok. No:13 / 3 Demirtepe/ANKARA Tel: (0312) 232 0949 (pbx) Faks: (0312) 231 4627
Malatya Şubesi Büyük Hüseyin Bey Mah. Atatürk Cad. Anadolu İş Merkezi K: 3 No: 23 D: 9-10-11 Battalgazi / MALATYA Tel: (0422) 325 6267 Faks: (0422) 322 2372	Kuşadası Şubesi Türkmen mah. Atatürk Bulvarı Belvü Sitesi C Blok Kat 2 Daire 3 Kuşadası / AYDIN Tel: (0256) 618 4477 Faks: (0256) 618 4491
Manisa Şubesi Anafartalar Mah. Mustafa Kemal Paşa Cad. Kamil Mentеш Apt. No: 34/1 MANİSA Tel: (0236) 239 4298 Faks: (0236) 239 4302	Maltepe Şubesi Bağlarbaşı Mah. Bağdat Caddesi. Gedik İş Merkezi No: 414 Kat: 2 Daire: 22 Maltepe / İSTANBUL Tel: (0216) 399 0042 Faks: (0216) 399 1817
Nazilli Şubesi Altıntaş Mah. İstasyon Bulvarı No:19 Kat:4 Daire:12 Nazilli / AYDIN Tel: (0256) 314 1598 Faks: (0256) 315 8852	Mersin Şubesi Mahmudiye Mah. Atatürk Cad. Adil Kanun İş Hanı Kat: 2 Akdeniz / MERSİN Tel: (0324) 238 1818 Faks: (0324) 231 2252 / 238 1824
Samsun Şubesi Kale Mah. Kaptanağa Sok. No: 18/41 Mecit Turan İş Merkezi İlkadım / SAMSUN Tel: (0362) 431 6343 Faks: (0362) 431 3389	Ordu Şubesi Düz Mah. Yıldırım Cad. Dış Kapı No : 4 İç Kapı No : 503 Altınordu / ORDU Tel: (0452) 220 0746 (pbx) Faks: (0452) 220 0750
Tophane Şubesi Necatibey Cad. Alipaşa Degirmen Sok. No: 24 34425 Tophane/Karaköy/ İSTANBUL Tel: (0212) 251 6006 Faks: (0212) 293 4903	Trabzon Şubesi Kemer kaya Mah. K.Maraş Cad. Ticaret Mektep Sk. Ustaömeroğlu İş Merkezi No: 9/9 Ortahisar/TRABZON Tel:(0462) 326 0997 Fax:(0462) 326 3867
Ümraniye Şubesi İnkılap Mah. Küçüksu Cad. Çeşminaz Sok. NO:2 Daire: 7 Ümraniye / İSTANBUL Tel: (0216) 461 3390 Fax: (0216) 328 1032	Uşak Şubesi İsmetpaşa Cad. No: 63 K: 2 Mavi Plaza UŞAK Tel: (0276) 227 2744 Faks: (0276) 227 2737