

Sözleşme Kodu	Vade Ayı	Uzlaşma Fiyatı	Önceki Uzlaşma Fiyatı	Değişim	Değişim Puanı	Gün İçi Yüksek	Gün İçi Düşük	İşlem Miktarı	İşlem Hacim	Açık Pozisyon	Açık Pozisyon Değişimi	Vadeye Kalan Gün Sayısı	Takasbank Başlangıç Teminatı %
ENDEKS KONTRATLARI													
F_XU0300224	29.02.2024	9,069.00	9,023.75	0.50 %	45.25	9,229.00	8,868.00	286,490.00	25,905,270,955.00	250,575.00	15,218.00	48	14
F_XU0300424	30.04.2024	9,510.75	9,458.25	0.56 %	52.50	9,650.00	9,305.00	2,427.00	231,094,450.00	1,464.00	59.00	109	14

BIST 30 Yakın Vadeli Kontratı

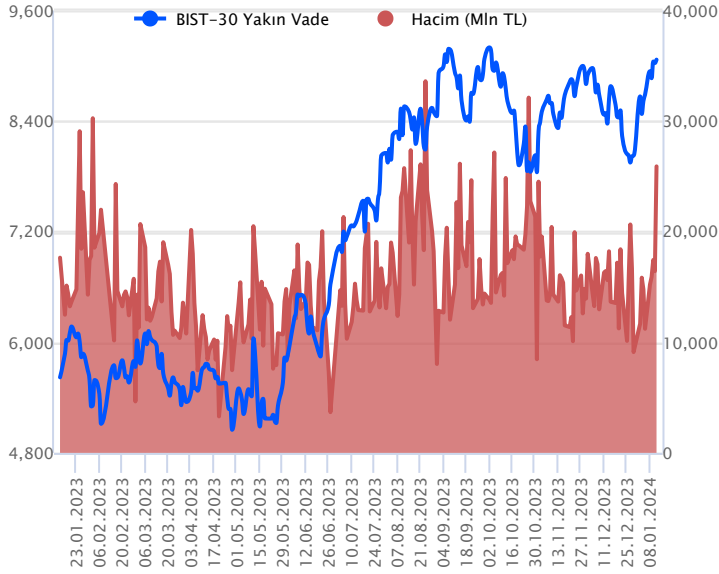

Sözleşme 8.868,00 ile 9.229,00 seviyeleri arasında hareket ederek cuma gününü %0,50 oranında yükselişle 9.069,00 uzlaşma fiyatından tamamladı. Akşam seans kapanışı da 9.067,00 puandan gerçekleşti. Cuma günü piyasa kapanışından sonra gelen Moody's değerlendirmesinde, Türkiye'nin kredi notu B3 olarak korunurken, not görünümü durağandan pozitif yükseltildi. Moody's kararı sonrasında yurt içinde ilk fiyatlamalarda volatilité yüksek seyredebilir. Küresel piyasalarda ise geçen hafta dalgalı bir seyir öne çıktı. ABD borsaları cuma gününü karışık kapanışlarla tamamlarken, ABD vadeliilerinde bu sabah yatay bir seyir etkili oluyor. Asya piyasalarında karışık bir görünüm hâkim. Avrupa vadeliileri ve CFD endeksleri hafif alıcılı açılışlara işaret ediyor. Şubat vadeli sözleşmenin güne dalgalı bir başlangıç yapmasını bekliyoruz.

Sözleşmede kısa vadede 9.000 üzerinde kalıcılık korunduğu süreçte 9.100 bölgesi ilk önemli direnç noktası olup, bu seviye üzerinde 9.150 ve 9.229 seviyeleri direnç olarak takip edilecektir. 9.200 üzeri kapanışlarda yükselişlerin gücünü koruduğu ve 8.300 bölgesine doğru alımların hız kazandığı görülebilir. Olası düzeltmelerde ise 8.950 ve 8.880 seviyeleri kısa vadeli destek noktaları olup, devamında hafta içerisinde güçlü bir destek olarak çalışın 8.800 bölgesine doğru geri çekilmeler gündeme gelebilir. Bu bölge altında kayıplar hız kazanabilir.

Endeks - 30 Yakın Vade Aracı Kurum Dağılımı Günlük Değişim

Long			Short		
Kurum	Net Lot	Pay (%)	Kurum	Net Lot	Pay (%)
Bank of America	9.173	23	Yapı Kredi Yatırım	16.055	40
Halk Yatırım	5.864	15	İş Yatırım	8.904	22
Tacirler Yatırım	5.422	13	HSBC Yatırım	6.251	16
Phillip Capital	4.892	12	Garanti BBVA	6.015	15
Teb Yatırım	2.936	7	Ziraat Yatırım	1.216	3
Diğer	12.083	30	Diğer	1.929	5

İlk 5 Kurum Satım Ağırlıklı

Endeks - 30 Yakın Vade Aracı Kurum Dağılımı Tüm Vade

Long			Short		
Kurum	Net Lot	Pay (%)	Kurum	Net Lot	Pay (%)
Teb Yatırım	72.301	56	İş Yatırım	64.593	50
Halk Yatırım	12.151	9	HSBC Yatırım	21.676	17
Deniz Yatırım	11.099	9	Yapı Kredi Yatırım	14.430	11
Tacirler Yatırım	8.589	7	Garanti BBVA	9.922	8
Phillip Capital	6.817	5	Meksa Yatırım	5.704	4
Diğer	18.892	15	Diğer	13.507	10

İlk 5 Kurum Satım Ağırlıklı

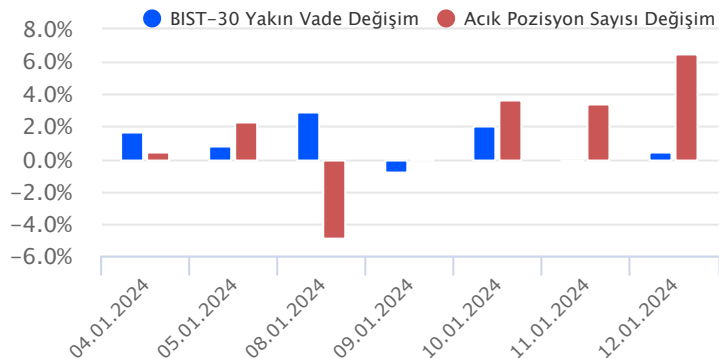

Fiyat (%) Açık Pozisyon (%) Yorum

Artış	Artış	Yükselişin devamlılığı için sinyal olarak kabul edilebilir.
Artış	Azalış	Yükselişin desteklenmediğini gösterir.
Azalış	Artış	Düşüşlerin devamlılığı için sinyal olarak kabul edilebilir.
Azalış	Azalış	Düşüşlerin desteklenmediğini gösterir.

Sözleşme Kodu	Vade Ayı	Uzlaşma Fiyatı	Önceki Uzlaşma Fiyatı	Değişim	Değişim Puan	Gün İçi Yüksek	Gün İçi Düşük	İşlem Miktarı	İşlem Hacim	Açık Pozisyon	Açık Pozisyon Kalan Gün Sayısı	Vadeye Kalan Gün Sayısı	Takasbank Başlangıç Teminatı %
DÖVİZ KONTRATLARI													
F_EURTRY0124	31.01.2024	33.5713	33.4957	0.23 %	0.08	33.5995	33.4957	92	3,088,592	17,148	40	19	14
F_EURTRY0224	29.02.2024	34.6258	34.6374	-0.03 %	-0.01	34.7400	34.5869	227	7,867,904	1,612	104	48	14
F_EURUSD0124	31.01.2024	1.0996	1.0951	0.41 %	0.00	1.0998	1.0950	2,174	71,496,584	18,312	-78	19	4
F_EURUSD0224	29.02.2024	1.1002	1.0973	0.26 %	0.00	1.1006	1.0960	309	10,169,789	670	-84	48	4
F_USDTRY0124	31.01.2024	30.5803	30.6124	-0.10 %	-0.03	30.6415	30.5710	57,545	1,760,263,396	767,445	-37,822	19	14
F_USDTRY0224	29.02.2024	31.5430	31.5835	-0.13 %	-0.04	31.6500	31.5372	83,892	2,647,121,081	490,705	38,693	48	14

Dolar/TL Yakın Vadeli Kontratı

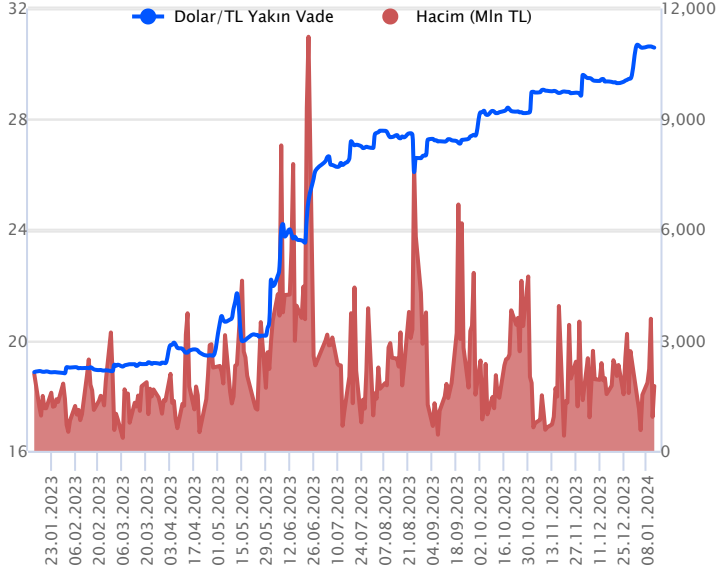

Ocak vadeli Dolar/TL sözleşmesi cuma günü 30,5710 ile 30,6415 seviyeleri arasında dalgalanarak günü yüzde 0,10'luk düşükle 30,5803 uzlaşma fiyatından tamamladı. Yurt içerisinde cari işlemler dengesi kasımda 2,72 milyar dolar açık verdi. Böylece Ocak – Kasım 2023 dönemi cari açık toplamı 43,61 milyar dolar olarak gerçekleşti. Uluslararası kredi derecelendirme kuruluşu Moody's, Türkiye'nin kredi notunu "B3" olarak teyit ederken, kredi notu görünümünü ise "durağan"dan "pozitif"e yükseltti. ABD tarafında üretici enflasyonu aralıkta aylık yüzde 0,1 ile beklentilerin aksine daralma kaydederken, çekirdek tarafta ise değişim göstermedi. Böylece yıllık üretici enflasyonu yüzde 1 düzeyinde gerçekleşirken, çekirdek üretici enflasyonu ise yüzde 1,8 olarak açıklandı. ABD'de açıklanan verilerin fiyatlamalara etkisi olmadı. Bugün yurt içerisinde bütçe dengesi açıklanacak. Dolar/TL spot kuru, bu sabah saat 08:20 itibarıyla 30,09'lu seviyelerde haftaya yatay seyirlerle başladı. Dolar endeksi 102,36 civarında hareket ediyor. Gelişmekte olan ülke para birimleri ise dolar karşısında karışık görünüm sergiliyor.

Dolar/TL Yakın Vade Aracı Kurum Dağılımı Günlük Değişim					
Long			Short		
Kurum	Net Lot	Pay (%)	Kurum	Net Lot	Pay (%)
Akbank	35.000	82	Ak Yatırım	30.386	71
Finansbank	3.049	7	Garanti BBVA	10.000	23
Yapı Kredi Yatırım	1.154	3	İş Yatırım	932	2
İnfo Yatırım	751	2	Yatırım Finansman	659	2
Oyak Yatırım	700	2	QNB Finans Yatırım	393	1
Diğer	2.075	5	Diğer	359	1
İlk 5 Kurum Satım Ağırlıklı					

Dolar/TL Yakın Vade Aracı Kurum Dağılımı Tüm Vade					
Long			Short		
Kurum	Net Lot	Pay (%)	Kurum	Net Lot	Pay (%)
Ak Yatırım	237.066	35	Akbank	307.354	45
Garanti BBVA	160.705	24	Finansbank	131.330	19
Deniz Yatırım	143.565	21	Bank of America	56.421	8
Oyak Yatırım	20.231	3	Garanti Bankası	36.500	5
İnfo Yatırım	11.729	2	İş Bankası	33.338	5
Diğer	103.832	15	Diğer	113.378	17
İlk 5 Kurum Alım Ağırlıklı					

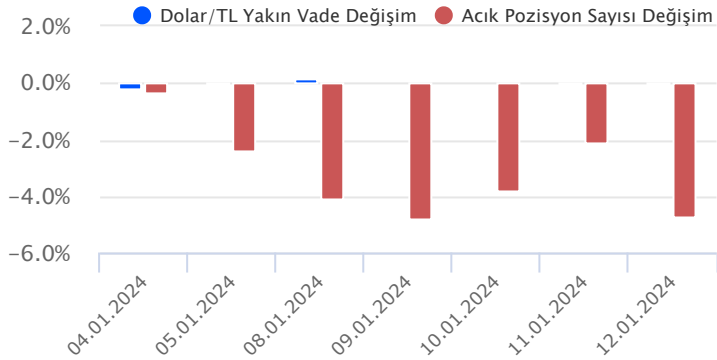

Fiyat (%) Açık Pozisyon (%) Yorum

Artış	Artış	Yükselişin devamlılığı için sinyal olarak kabul edilebilir.
Artış	Azalış	Yükselişin desteklenmediğini gösterir.
Azalış	Artış	Düşüşlerin devamlılığı için sinyal olarak kabul edilebilir.
Azalış	Azalış	Düşüşlerin desteklenmediğini gösterir.

Sözleşme Kodu	Vade Ayı	Uzlaşma Fiyatı	Önceki Uzlaşma Fiyatı	Değişim	Değişim Puan	Gün İçi Yüksek	Gün İçi Düşük	İşlem Miktarı	İşlem Hacim	Açık Pozisyon	Açık Pozisyon Değişimi	Vadeye Kalan Gün Sayısı	Takasbank Başlangıç Teminatı %
ALTIN KONTRATLARI													
F_XAUTRYM0224	29.02.2024	2,102.140	2,076.200	1.25 %	25.94	2,106.200	2,078.000	67,111	140,241,587	956,529	6,725	48	14
F_XAUTRYM0424	30.04.2024	2,273.400	2,235.790	1.68 %	37.61	2,276.870	2,246.990	14,014	31,622,543	79,074	1,713	109	14
F_XAUUSD0224	29.02.2024	2,075.950	2,048.400	1.34 %	27.55	2,080.350	2,053.900	17,774	1,098,287,271	56,344	986	48	8
F_XAUUSD0424	30.04.2024	2,094.400	2,066.200	1.36 %	28.20	2,099.500	2,070.250	1,418	88,598,202	1,628	-205	109	8

ONS ALTIN Yakın Vadeli Kontratı

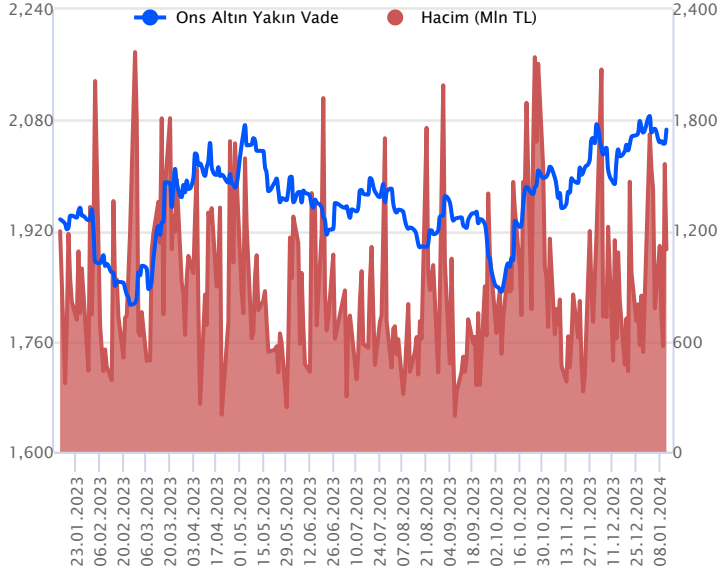

Şubat vadeli ons altın sözleşmesi cuma gününü 2053,90 – 2080,35\$ arasında seyrederek, günü yüzde 1,34 yükselişle 2075,95\$ uzlaşma fiyatından kapattı. Spot piyasada saat 08:30 itibariyle ons altın 2054\$ seviyesinde bulunuyor. Sözleşmede görülen yükseliş sebebiyle bugünkü stratejimizi yeniliyoruz. Sözleşme için 2068-2076\$ arasını nötr olarak izliyoruz. Yukarıda 2076\$ direnç noktası olarak görülmektedir. Bu direncin üzerinde kapanışlarda 2055\$ stop seviyesi belirlenerek 2117\$ seviyesi hedeflenebilir. Geri çekilmelerde 2068\$ destek noktası olarak bulunuyor. Bu destek altı kapanışlarda 2088\$ stop loss olmak koşuluyla 2026\$ seviyesi takip edilebilir. Bugün için ABD'de açıklanacak önemli bir veri akışı bulunmamaktadır. İsviçre'nin Davos kasabasında Dünya Ekonomik Forumu düzenlenecek. Birçok liderin bu Zirveye katılması bekleniyor. Zirvede yapılacak konuşmalar, takip edilebilir. Sözleşmede olası oynaklığa karşı yatırımcıların aktif bir kar al/zarar durdur seviyesi belirleyerek hareket etmeleri daha sağlıklı olabilir.

GRAM ALTIN Yakın Vadeli Kontratı

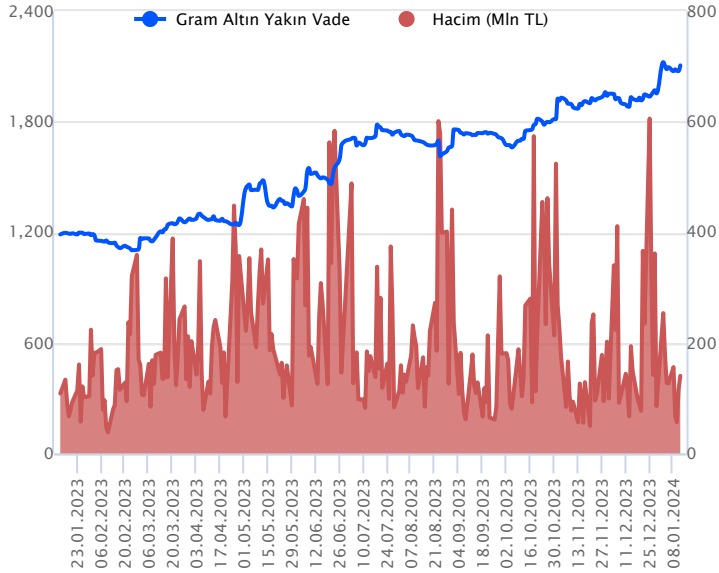

Şubat vadeli gram altın sözleşmesi cuma gününü 2078,00-2106,20 TL arasında dalgalanarak, günü yüzde 1,25 yükselişle 2102,14 TL uzlaşma fiyatından tamamladı. Spot piyasada saat 08:30 itibariyle gram altın 1987 TL, ons altın 2054\$ ve Dolar/TL kuru 30,09'lu seviyelerde işlem görüyor. Uluslararası Kredi Derecelendirme Kuruluşu Moody's, Türkiye'nin kredi notunu değiştirmeyen, not görünümünü yukarı yönlü güncellediğini duyurdu. Hazine ve Maliye Bakanı Mehmet Şimşek yapmış olduğu açıklamasında, ekonomide dengelenmeye yönelik atılan adımların, altın ithalatındaki normalleşme ve enerjideki dışa bağımlılığın azaltılması sonucunda cari dengedeki iyileşmenin devam edeceğini belirtti. Bugün ABD'de önemli bir veri akışı görülmemektedir. Yurt içinde aralık ayına yönelik bütçe dengesi takip edilecek. Sözleşmede olası oynaklığa karşı yatırımcıların aktif bir kar al/zarar durdur seviyesi belirleyerek hareket etmeleri daha sağlıklı olabilir.

Sözleşme	Vade Ayı	Son Uzlaşma	Önceki Uzlaşma	Değişim %	Günün Düşüğü	Günün Yükselişi	İşlem Adedi	İşlem Hacmi
PAY VADELİ SÖZLEŞMELERİNDE EN FAZLA İŞLEM GÖRENLER								
F_YKBNK0124	31.01.2024	23.300	23.800	-2.1 %	22.650	23.960	1,560,893	3,648,729,189
F_AKBNK0124	31.01.2024	43.620	41.940	4.0 %	40.890	45.010	819,333	3,538,669,631
F_ISCTR0124	31.01.2024	26.350	26.230	0.5 %	25.300	27.340	863,602	2,279,215,369

Pay vadeli sözleşmeleri, düşük teminatlarla yüksek tutarlı pozisyonlar almayı mümkün kılar. Pay vadeli sözleşmeleri ile ilgili daha detaylı bilgi almak için Gedik Yatırım VİOP Departmanı ile iletişime geçebilirsiniz.

F_YKBNK0124 Vadeli Kontrati

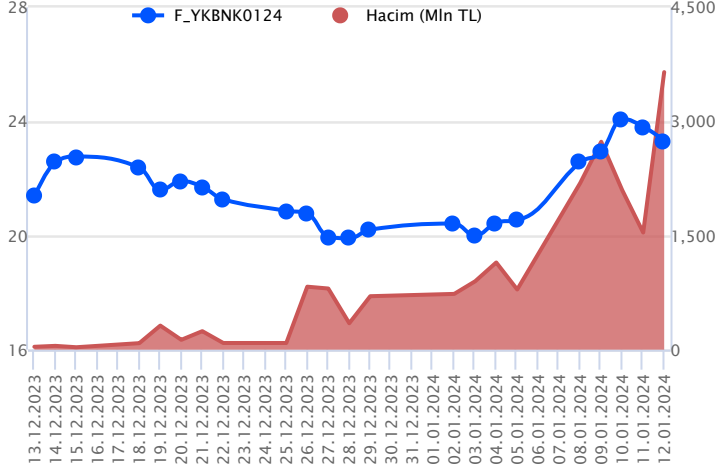

Tüm zamanların zirvesinin yenilendiği ve geçen hafta sert yükselişin yaşandığı sözleşmede son işlem günü realizasyon hareketleri ön plandaydı. Ocak vadeli YKBNK sözleşmesi 22,65 TL ve 23,96 TL seviyeleri arasında dalgalanarak 23,30 TL uzlaşma fiyatından %2,1'lik kayıpla günü tamamladı. 23,65 TL seviyesinin altında kapanışın yaşandığı sözleşmede realizasyon hareketlerinin devam etmesi durumunda 5 günlük ortalamanın yer aldığı 23,05 TL kısa vadede izlenen ilk destek noktası konumunda bulunurken, bu desteğin aşağı yönlü kırılması durumunda 7 günlük ortalamanın bulunduğu 22,70 TL ve 22,58 TL diğer desteklerdir. Tepki alımlarının etkili olması halinde 23,65 TL üzerinde 24,00 TL ve tüm zamanların zirvesinin yer aldığı 24,30 TL gündeme direnç seviyeleridir. Bu bölge üzerinde yeni zirve arayışları söz konusu olacağından 24,48 TL ve 24,66 TL izlenecek direnç noktalarıdır. Moody's sonrası oluşacak volatilité nedeniyle alınacak pozisyonlarda temkinli olunması aktif bir stop-loss stratejisine bağlı kalınması faydalı olacaktır.

F_AKBNK0124 Vadeli Kontrati

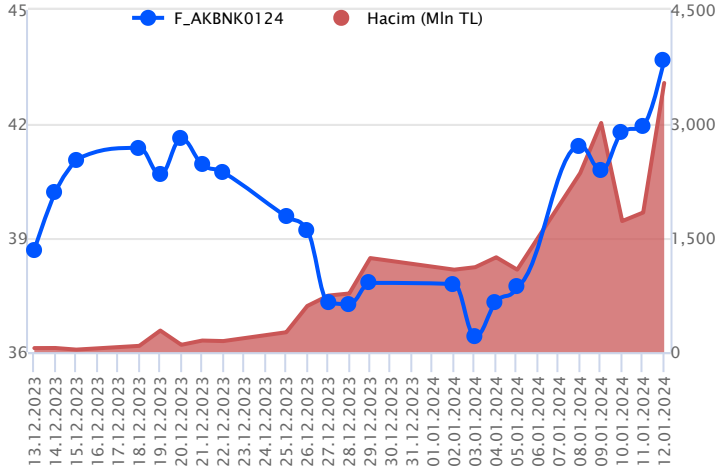

Haftanın son işlem gününe kayıpla başlayan bankacılık endeksinde gün sonuna doğru alımların güç kazandığı görüldü. Ocak vadeli AKBNK sözleşmesi 40,89 TL ve 45,01 TL seviyeleri arasında dalgalanarak günü 43,62 TL uzlaşma fiyatından %4,0'lük kazançla tamamladı. Sert yükselişin ön plana çıktığı sözleşmede Moody's sonrası volatilitenin devamı söz konusu olacağından 43,56 TL üzerinde kapanışlar önemli olacaktır. Sözleşmede bu koşulun sağlanması halinde sırasıyla 44,00 TL ve tüm zamanların zirvesinin yer aldığı 44,26 TL öne çıkacak direnç seviyesidir. Zirvenin aşılması halinde 44,66 TL seviyesi gündeme gelecektir. Realizasyon hareketlerinin yaşanması durumunda ise sırasıyla 42,95 TL – 42,60 TL ve 42,32 TL takip edilecek destek seviyeleridir. Son dönemde yaşanan volatilité sebebiyle alınacak pozisyonlarda temkinli olunması aktif bir stop-loss stratejisine bağlı kalınması faydalı olacaktır.

F_ISCTR0124 Vadeli Kontrati

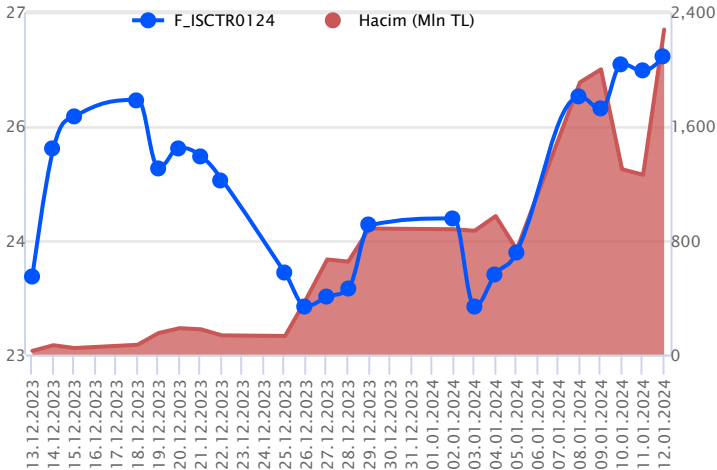

Ocak vadeli ISCTR pay sözleşmesi gün içerisinde 25,30 – 27,34 TL arasında hareket ederek cuma gününü %0,5 oranında yükselişle 26,35 TL uzlaşma fiyatından tamamladı. Geçen haftaya yurt dışı kurumdan gelen rapor etkisiyle güçlü yükselişlerle başlayan bankacılık sektöründe haftanın devam eden bölümünde de pozitif hava genel olarak korundu. Pazartesi günü güçlü yükselişlerin ardından ISCTR hissesi ve pay sözleşmesinde hafta içerisinde dalgalı bir fiyatlamaya kaydedildi. Moody's kararı sonrasında ilk fiyatlamalarda artış kaydedebilecek oynaklığa karşı dikkatli olunmalıdır. Sözleşmede olası düzeltmelerde 26,00 ve 25,84 TL kısa vadeli destek noktaları olup, bu seviyeler altında 25,48 – 25,30 – 25,00 ve 24,66 seviyelerine doğru geri çekilmeler gündeme gelebilir. Yukarı yönlü hareketlerde ise ilk olarak 26,58 üzerinde tutunmaların teyidi alınmalıdır. Bu durumda 26,72 – 27,00 ve 27,34 TL direnç olarak takip edilecektir. 27,34 üzerinde 28 TL bölgesine doğru yükselişler hız kazanabilir. Olası düzeltmelere ve artış kaydedebilecek oynaklığa karşı hazırlıklı olunması ve mutlaka aktif bir stop loss stratejisine bağlı kalınarak hareket edilmesi önem taşımaktadır.

Kod	Destek 3	Destek 2	Destek 1	Kapanış	Pivot	Direnç 1	Direnç 2	Direnç 3
	DESTEKLER				DİRENÇLER			
F_AEFES0124	118.73	123.12	129.43	135.74	133.82	140.13	144.52	150.83
F_AEFES0224	126.34	130.05	135.07	140.08	138.78	143.80	147.51	152.53
F_AKBNK0124	37.26	39.08	41.38	43.69	43.20	45.50	47.32	49.62
F_AKBNK0224	38.71	40.48	42.75	45.01	44.52	46.79	48.56	50.83
F_AKSEN0124	30.19	31.07	31.93	32.78	32.81	33.67	34.55	35.41
F_AKSEN0224	31.67	32.42	33.14	33.85	33.89	34.61	35.36	36.08
F_ALARK0124	90.31	92.01	93.91	95.82	95.61	97.51	99.21	101.11
F_ALARK0224	94.20	95.63	97.40	99.16	98.83	100.60	102.03	103.80
F_ARCLK0124	122.69	125.91	130.10	134.30	133.32	137.51	140.73	144.92
F_ARCLK0224	127.86	130.89	134.90	138.90	137.93	141.94	144.97	148.98
F_ASELS0124	45.02	46.04	47.34	48.65	48.36	49.66	50.68	51.98
F_ASELS0224	46.55	47.55	48.88	50.20	49.88	51.21	52.21	53.54
F_ASTOR0124	95.51	97.56	99.16	100.77	101.21	102.81	104.86	106.46
F_ASTOR0224	96.86	99.18	101.65	104.12	103.97	106.44	108.76	111.23
F_BIMAS0124	321.52	326.42	333.89	341.35	338.79	346.26	351.16	358.63
F_BIMAS0224	330.37	335.50	343.24	350.98	348.37	356.11	361.24	368.98
F_CNHTRY0224	4.37	4.37	4.37	4.37	4.37	4.37	4.37	4.37
F_DOHOL0124	11.63	11.84	12.17	12.50	12.38	12.71	12.92	13.25
F_DOHOL0224	12.08	12.29	12.59	12.89	12.80	13.10	13.31	13.61
F_ECILC0124	41.84	42.76	43.88	45.00	44.80	45.92	46.84	47.96
F_ECILC0224	43.65	44.46	45.44	46.41	46.25	47.23	48.04	49.02
F_EKGYO0124	7.82	7.99	8.17	8.36	8.34	8.52	8.69	8.87
F_EKGYO0224	8.13	8.28	8.47	8.66	8.62	8.81	8.96	9.15
F_ENJSA0124	45.51	46.52	47.52	48.51	48.53	49.53	50.54	51.54
F_ENJSA0224	47.64	48.43	49.54	50.65	50.33	51.44	52.23	53.34
F_ENKAI0124	33.49	34.07	34.85	35.62	35.43	36.21	36.79	37.57
F_ENKAI0224	34.62	35.22	36.03	36.85	36.63	37.44	38.04	38.85
F_EREGL0124	43.36	43.81	44.22	44.62	44.67	45.08	45.53	45.94
F_EREGL0224	44.88	45.32	45.73	46.15	46.17	46.58	47.02	47.43
F_EURTRY0124	33.43	33.46	33.53	33.60	33.56	33.63	33.67	33.74
F_EURTRY0224	34.48	34.54	34.64	34.74	34.69	34.79	34.84	34.94
F_EURUSD0124	1.09	1.09	1.10	1.10	1.10	1.10	1.10	1.11
F_EURUSD0224	1.09	1.09	1.10	1.10	1.10	1.10	1.10	1.11
F_FROTO0124	756.09	768.04	784.22	800.39	796.17	812.35	824.30	840.48
F_FROTO0224	782.80	793.46	808.88	824.30	819.54	834.96	845.62	861.04
F_GARAN0124	61.69	63.70	66.25	68.81	68.26	70.81	72.82	75.37
F_GARAN0224	63.88	65.83	68.39	70.96	70.34	72.90	74.85	77.41
F_GBPUSD0124	1.27	1.27	1.27	1.28	1.27	1.28	1.28	1.28
F_GBPUSD0224	1.28	1.28	1.28	1.28	1.28	1.28	1.28	1.28
F_GUBRF0124	132.24	137.07	142.44	147.80	147.27	152.64	157.47	162.84
F_GUBRF0224	137.63	142.10	147.36	152.61	151.83	157.09	161.56	166.82
F_HALKB0124	12.46	12.71	12.96	13.22	13.21	13.46	13.71	13.96
F_HALKB0224	12.93	13.17	13.41	13.64	13.65	13.89	14.13	14.37
F_HEKTS0124	16.43	16.95	17.31	17.68	17.83	18.19	18.71	19.07
F_HEKTS0224	17.17	17.63	17.97	18.30	18.43	18.77	19.23	19.57
F_ISCTR0124	23.33	24.31	25.37	26.42	26.35	27.41	28.39	29.45
F_ISCTR0224	24.16	25.17	26.19	27.22	27.20	28.22	29.23	30.25
F_ISGYO0124	14.10	14.56	15.34	16.13	15.80	16.58	17.04	17.82
F_ISGYO0224	15.47	15.76	16.18	16.60	16.47	16.89	17.18	17.60
F_KARSN0124	7.98	8.34	8.62	8.90	8.98	9.26	9.62	9.90
F_KARSN0224	8.43	8.72	8.97	9.22	9.26	9.51	9.80	10.05
F_KCHOL0124	147.29	150.65	154.29	157.94	157.65	161.29	164.65	168.29
F_KCHOL0224	152.61	155.93	159.49	163.05	162.81	166.37	169.69	173.25
F_KONTR0124	220.44	225.22	229.17	233.12	233.95	237.90	242.68	246.63
F_KONTR0224	228.13	232.41	236.45	240.50	240.73	244.77	249.05	253.09
F_KOZAA0124	42.05	42.93	44.51	46.10	45.39	46.97	47.85	49.43
F_KOZAA0224	44.05	44.80	46.19	47.57	46.94	48.33	49.08	50.47
F_KOZAL0124	19.25	19.61	20.13	20.65	20.49	21.01	21.37	21.89
F_KOZAL0224	19.76	20.14	20.57	21.00	20.95	21.38	21.76	22.19
F_KRDMD0124	24.46	25.08	25.83	26.57	26.45	27.20	27.82	28.57
F_KRDMD0224	25.29	25.91	26.65	27.38	27.27	28.01	28.63	29.37
F_MGROS0124	359.03	364.31	372.90	381.50	378.18	386.77	392.05	400.64
F_MGROS0224	371.53	376.55	385.63	394.72	390.65	399.73	404.75	413.83
F_ODAS0124	8.03	8.21	8.40	8.59	8.58	8.77	8.95	9.14
F_ODAS0224	8.38	8.55	8.72	8.90	8.89	9.06	9.23	9.40
F_OYAKC0124	55.73	56.81	57.99	59.16	59.07	60.25	61.33	62.51

Kod	Destek 3	Destek 2	Destek 1	Kapanış	Pivot	Direnç 1	Direnç 2	Direnç 3
DESTEKLER				DİRENÇLER				
F_OYAKC0224	57.35	58.24	59.33	60.41	60.22	61.31	62.20	63.29
F_PETKM0124	19.35	19.69	20.25	20.81	20.59	21.15	21.49	22.05
F_PETKM0224	20.09	20.43	20.96	21.50	21.30	21.83	22.17	22.70
F_PGSUS0124	684.51	697.91	712.70	727.50	726.10	740.89	754.29	769.08
F_PGSUS0224	712.51	724.68	737.96	751.25	750.13	763.41	775.58	788.86
F_SAHOL0124	65.23	66.67	68.27	69.87	69.71	71.31	72.75	74.35
F_SAHOL0224	67.80	69.15	70.71	72.27	72.06	73.62	74.97	76.53
F_SASA0124	33.94	34.57	34.91	35.25	35.54	35.88	36.51	36.85
F_SASA0224	35.24	35.75	36.08	36.40	36.59	36.92	37.43	37.76
F_SISE0124	46.33	47.05	47.84	48.63	48.56	49.35	50.07	50.86
F_SISE0224	48.12	48.77	49.56	50.36	50.21	51.00	51.65	52.44
F_SKBNK0124	4.28	4.41	4.59	4.77	4.72	4.90	5.03	5.21
F_SKBNK0224	4.47	4.59	4.75	4.92	4.87	5.03	5.15	5.31
F_SOKM0124	52.71	53.69	55.03	56.37	56.01	57.35	58.33	59.67
F_SOKM0224	54.77	55.72	57.03	58.35	57.98	59.29	60.24	61.55
F_TAVHL0124	112.03	115.05	120.20	125.34	123.22	128.37	131.39	136.54
F_TAVHL0224	115.80	118.84	123.92	129.00	126.96	132.04	135.08	140.16
F_TCELL0124	57.58	59.02	60.64	62.25	62.08	63.70	65.14	66.76
F_TCELL0224	59.54	61.01	62.64	64.27	64.11	65.74	67.21	68.84
F_THYAO0124	234.50	240.45	247.45	254.45	253.40	260.40	266.35	273.35
F_THYAO0224	243.28	249.13	256.05	262.97	261.90	268.82	274.67	281.59
F_TKFEN0124	35.40	36.16	37.39	38.62	38.15	39.38	40.14	41.37
F_TKFEN0224	36.86	37.58	38.74	39.91	39.46	40.62	41.34	42.50
F_TOASO0124	221.47	224.94	229.46	233.98	232.93	237.45	240.92	245.44
F_TOASO0224	229.29	232.66	237.34	242.02	240.71	245.39	248.76	253.44
F_TSKB0124	7.07	7.24	7.46	7.68	7.63	7.85	8.02	8.24
F_TSKB0224	7.31	7.48	7.69	7.89	7.86	8.07	8.24	8.45
F_TTKOM0124	24.86	25.80	27.38	28.95	28.32	29.90	30.84	32.42
F_TTKOM0224	25.80	26.75	28.30	29.85	29.25	30.80	31.75	33.30
F_TUPRS0124	137.15	139.23	140.69	142.15	142.77	144.23	146.31	147.77
F_TUPRS0224	142.50	144.36	145.79	147.21	147.65	149.08	150.94	152.37
F_USDTRY0124	30.49	30.53	30.56	30.58	30.60	30.63	30.67	30.70
F_USDTRY0224	31.40	31.47	31.51	31.56	31.58	31.63	31.69	31.74
F_VAKBN0124	13.64	14.04	14.54	15.04	14.94	15.44	15.84	16.34
F_VAKBN0224	14.37	14.67	15.18	15.70	15.48	15.99	16.29	16.80
F_VESTL0124	46.25	47.14	48.31	49.49	49.20	50.37	51.26	52.43
F_VESTL0224	47.68	48.69	49.84	50.99	50.85	52.00	53.01	54.16
F_X10XB0224	10,524.83	10,619.17	10,807.83	10,996.50	10,902.17	11,090.83	11,185.17	11,373.83
F_X10XB0424	11,350.00	11,350.00	11,350.00	11,350.00	11,350.00	11,350.00	11,350.00	11,350.00
F_XAUTRYM0224	2,058.39	2,068.19	2,086.59	2,104.98	2,096.39	2,114.79	2,124.59	2,142.99
F_XAUTRYM0424	2,226.08	2,236.54	2,255.96	2,275.39	2,266.42	2,285.84	2,296.30	2,315.72
F_XAUUSD0224	2,026.87	2,040.38	2,053.32	2,066.25	2,066.83	2,079.77	2,093.28	2,106.22
F_XAUUSD0424	2,042.08	2,056.17	2,071.33	2,086.50	2,085.42	2,100.58	2,114.67	2,129.83
F_XLBNK0224	8,425.08	8,671.17	8,976.08	9,281.00	9,222.17	9,527.08	9,773.17	10,078.08
F_XLBNK0424	8,653.42	8,906.08	9,210.92	9,515.75	9,463.58	9,768.42	10,021.08	10,325.92
F_XU0300224	8,519.33	8,693.67	8,880.33	9,067.00	9,054.67	9,241.33	9,415.67	9,602.33
F_XU0300424	8,970.17	9,137.58	9,315.17	9,492.75	9,482.58	9,660.17	9,827.58	10,005.17
F_YKBNK0124	21.36	22.00	22.67	23.33	23.31	23.98	24.62	25.29
F_YKBNK0224	22.16	22.80	23.45	24.11	24.09	24.74	25.38	26.03

Sözleşme Kodu	Vade Ayı	Uzlaşma Fiyatı	Önceki Uzlaşma Fiyatı	Değişim	Değişim Puan	Gün İçi Yüksek	Gün İçi Düşük	İşlem Miktarı	İşlem Hacim	Açık Pozisyon	Açık Pozisyon Değişimi	Vadeye Kalan Gün Sayısı	Takasbank Başlangıç Teminatı %
ENDEKS KONTRATLARI													
F_XU0300224	29.02.2024	9,069.00	9,023.75	0.50 %	45.25	9,229.00	8,868.00	286,490.00	25,905,270,955.00	250,575.00	15,218.00	48	14
F_XU0300424	30.04.2024	9,510.75	9,458.25	0.56 %	52.50	9,650.00	9,305.00	2,427.00	231,094,450.00	1,464.00	59.00	109	14
F_XU0300624	28.06.2024	10,054.50	9,950.75	1.04 %	103.75	10,100.00	9,833.25	34.00	3,395,410.00	74.00	10.00	168	14
F_XU0301224	31.12.2024	12,346.00	12,289.00	0.46 %	57.00	12,450.25	12,125.50	73.00	9,002,400.00	169.00	2.00	354	14
DÖVİZ KONTRATLARI													
F_CNHTRY0124	31.01.2024	0.0000	0.0000		0.00	0.0000	0.0000					19	14
F_CNHTRY0224	29.02.2024	4.3711	4.3711	0.00 %	0.00	4.3711	4.3711	1	43,711	1	1	48	14
F_EURTRY0124	31.01.2024	33.5713	33.4957	0.23 %	0.08	33.5995	33.4957	92	3,088,592	17,148	40	19	14
F_EURTRY0224	29.02.2024	34.6258	34.6374	-0.03 %	-0.01	34.7400	34.5869	227	7,867,904	1,612	104	48	14
F_EURUSD0124	31.01.2024	1.0996	1.0951	0.41 %	0.00	1.0998	1.0950	2,174	71,496,584	18,312	-78	19	4
F_EURUSD0224	29.02.2024	1.1002	1.0973	0.26 %	0.00	1.1006	1.0960	309	10,169,789	670	-84	48	4
F_GBPUSD0124	31.01.2024	1.2738	1.2744	-0.05 %	0.00	1.2757	1.2732	5	190,806	83	-5	19	5
F_GBPUSD0224	29.02.2024	1.2779	1.2735	0.35 %	0.00	1.2779	1.2779	1	38,283	9	0	48	5
F_RUBTRY0124	31.01.2024	0.0000	0.0000		0.00	0.0000	0.0000					19	21
F_RUBTRY0224	29.02.2024	0.0000	0.0000		0.00	0.0000	0.0000					48	21
F_USDTRY0124	31.01.2024	30.5803	30.6124	-0.10 %	-0.03	30.6415	30.5710	57,545	1,760,263,396	767,445	-37,822	19	14
F_USDTRY0224	29.02.2024	31.5430	31.5835	-0.13 %	-0.04	31.6500	31.5372	83,892	2,647,121,081	490,705	38,693	48	14
F_P_USDTRY0124	31.01.2024	0.0000	0.0000		0.00	0.0000	0.0000					19	14
F_P_USDTRY0224	29.02.2024	0.0000	0.0000		0.00	0.0000	0.0000					48	14
KIYMETLİ MADEN KONTRATLARI													
F_XAUTRYM0224	29.02.2024	2,102.140	2,076.200	1.25 %	25.94	2,106.200	2,078.000	67,111	140,241,587	956,529	6,725	48	14
F_XAUTRYM0424	30.04.2024	2,273.400	2,235.790	1.68 %	37.61	2,276.870	2,246.990	14,014	31,622,543	79,074	1,713	109	14
F_XAUUSD0224	29.02.2024	2,075.950	2,048.400	1.34 %	27.55	2,080.350	2,053.900	17,774	1,098,287,271	56,344	986	48	8
F_XAUUSD0424	30.04.2024	2,094.400	2,066.200	1.36 %	28.20	2,099.500	2,070.250	1,418	88,598,202	1,628	-205	109	8
PAY VADELİ													
F_AEFES0124	31.01.2024	135.480	131.970	2.66 %	3.51	138.210	127.510	14,971	200,905,973	13,682	-421	19	16
F_AEFES0224	29.02.2024	140.550	137.100	2.52 %	3.45	142.500	133.770	300	4,147,211	645	-11	48	16
F_AKBNK0124	31.01.2024	43.620	41.940	4.01 %	1.68	45.010	40.890	819,333	3,538,669,631	355,853	-44,464	19	16
F_AKBNK0224	29.02.2024	44.790	43.260	3.54 %	1.53	46.300	42.260	16,729	74,612,420	18,480	3,592	48	16
F_AKSEN0124	31.01.2024	32.810	33.200	-1.17 %	-0.39	33.700	31.960	10,985	36,130,493	22,838	738	19	15
F_AKSEN0224	29.02.2024	34.000	34.190	-0.56 %	-0.19	34.650	33.180	325	1,096,046	1,003	-13	48	15
F_ALARK0124	31.01.2024	95.930	95.730	0.21 %	0.20	97.300	93.700	17,964	171,557,707	36,485	1,065	19	16
F_ALARK0224	29.02.2024	99.150	99.010	0.14 %	0.14	100.270	97.070	2,340	23,170,665	3,178	-1,057	48	16
F_ARCLK0124	31.01.2024	134.360	132.450	1.44 %	1.91	136.530	129.120	16,697	222,516,694	16,150	-984	19	15
F_ARCLK0224	29.02.2024	139.040	136.960	1.52 %	2.08	140.970	133.930	1,527	21,184,019	1,299	-602	48	15
F_ASELS0124	31.01.2024	48.450	47.860	1.23 %	0.59	49.370	47.050	130,770	629,101,894	110,774	-2,950	19	16
F_ASELS0224	29.02.2024	50.200	49.240	1.95 %	0.96	50.890	48.560	2,659	13,131,357	13,007	676	48	16
F_ASTOR0124	31.01.2024	100.850	102.390	-1.50 %	-1.54	103.250	99.600	18,318	185,805,931	21,169	525	19	19
F_ASTOR0224	29.02.2024	104.040	105.430	-1.32 %	-1.39	106.290	101.500	1,295	13,532,543	1,940	217	48	19
F_BIMAS0124	31.01.2024	341.740	334.340	2.21 %	7.40	343.700	331.330	23,867	804,675,268	20,083	713	19	16
F_BIMAS0224	29.02.2024	350.730	343.730	2.04 %	7.00	353.500	340.630	769	26,587,340	1,102	324	48	16
F_DOHOL0124	31.01.2024	12.490	12.250	1.96 %	0.24	12.590	12.050	205,250	253,496,122	346,296	12,659	19	16
F_DOHOL0224	29.02.2024	12.910	12.700	1.65 %	0.21	13.010	12.500	10,332	13,196,460	12,711	-1,988	48	16
F_ECILC0124	31.01.2024	44.810	45.120	-0.69 %	-0.31	45.720	43.680	17,576	78,108,201	17,498	-4,084	19	17
F_ECILC0224	29.02.2024	46.450	46.460	-0.02 %	-0.01	47.070	45.280	1,868	8,537,853	963	232	48	17
F_EKGYO0124	31.01.2024	8.350	8.340	0.12 %	0.01	8.500	8.150	762,660	636,420,636	1,119,835	62,378	19	16
F_EKGYO0224	29.02.2024	8.640	8.630	0.12 %	0.01	8.770	8.430	13,784	11,843,384	31,567	4,867	48	16
F_ENJSA0124	31.01.2024	49.050	48.840	0.43 %	0.21	49.550	47.540	29,510	144,001,914	54,618	6,905	19	16
F_ENJSA0224	29.02.2024	50.810	50.280	1.05 %	0.53	51.120	49.220	602	3,023,181	1,879	130	48	16
F_ENKAI0124	31.01.2024	35.560	35.820	-0.73 %	-0.26	36.020	34.660	54,887	194,122,219	61,638	7,079	19	17
F_ENKAI0224	29.02.2024	36.730	37.020	-0.78 %	-0.29	37.220	35.810	1,194	4,344,562	3,771	252	48	17
F_EREGL0124	31.01.2024	44.630	44.880	-0.56 %	-0.25	45.130	44.270	203,464	909,048,719	271,520	21,322	19	15
F_EREGL0224	29.02.2024	46.060	46.330	-0.58 %	-0.27	46.600	45.750	3,746	17,259,728	13,936	1,472	48	15
F_FROTO0124	31.01.2024	798.570	793.540	0.63 %	5.03	808.130	780.000	4,127	326,790,901	3,460	253	19	16
F_FROTO0224	29.02.2024	822.720	818.220	0.55 %	4.50	830.200	804.120	154	12,533,880	228	32	48	16
F_GARAN0124	31.01.2024	68.620	67.160	2.17 %	1.46	70.260	65.700	255,569	1,742,904,600	127,801	-5,779	19	16
F_GARAN0224	29.02.2024	70.620	69.230	2.01 %	1.39	72.280	67.770	14,390	100,976,750	6,375	772	48	16
F_GUBRF0124	31.01.2024	147.540	143.560	2.77 %	3.98	152.110	141.910	41,348	614,922,330	25,418	-3,782	19	19
F_GUBRF0224	29.02.2024	152.590	148.090	3.04 %	4.50	156.310	146.580	4,671	72,292,866	10,153	3,589	48	19
F_HALKB0124	31.01.2024	13.170	13.300	-0.98 %	-0.13	13.450	12.950	115,020	152,180,850	139,911	2,804	19	18
F_HALKB0224	29.02.2024	13.640	13.690	-0.37 %	-0.05	13.900	13.420	8,913	12,166,400	15,669	-1,209	48	18
F_HEKTS0124	31.01.2024	17.630	17.990	-2.00 %	-0.36	18.340	17.460	136,472	243,656,680	81,852	-7,913	19	19
F_HEKTS0224	29.02.2024	18.250	18.640	-2.09 %	-0.39	18.900	18.100	4,771	8,775,279	9,885	1,754	48	19
F_ISCTR0124	31.01.2024	26.350	26.230	0.46 %	0.12	27.340	25.300	863,602	2,279,215,369	576,275	-2,168	19	16
F_ISCTR0224	29.02.2024	27.200	27.080	0.44 %	0.12	28.200	26.170	30,157	81,581,776	26,721	3,725	48	16
F_ISGYO0124	31.01.2024	16.100	16.080	0.12 %	0.02	16.250	15.010	48,443	76,709,823	157,012	-10,625	19	18
F_ISGYO0224	29.02.2024	16.650	16.580	0.42 %	0.07	16.760	16.050	1,333	2,182,345	3,682	-155	48	18

Sözleşme Kodu	Vade Ayı	Uzlaşma Fiyatı	Önceki Uzlaşma Fiyatı	Değişim	Değişim Puan	Gün İçi Yüksek	Gün İçi Düşük	İşlem Miktarı	İşlem Hacim	Açık Pozisyon	Açık Pozisyon Değişimi	Vadeye Kalan Gün Sayısı	Takasbank Başlangıç Teminatı %
PAY VADELİ													
F_KARSN0124	31.01.2024	8.910	9.230	-3.47 %	-0.32	9.340	8.700	56,446	50,348,801	49,216	-8,536	19	17
F_KARSN0224	29.02.2024	9.250	9.490	-2.53 %	-0.24	9.550	9.010	1,400	1,288,419	10,651	194	48	17
F_KCHOL0124	31.01.2024	158.030	156.320	1.09 %	1.71	161.000	154.000	65,010	1,027,154,776	93,510	-2,479	19	16
F_KCHOL0224	29.02.2024	163.610	161.440	1.34 %	2.17	166.130	159.250	3,854	62,795,188	3,821	151	48	16
F_KONTR0124	31.01.2024	233.140	235.800	-1.13 %	-2.66	238.730	230.000	8,983	211,267,157	8,445	-369	19	19
F_KONTR0224	29.02.2024	239.620	242.690	-1.26 %	-3.07	245.000	236.680	308	7,456,311	688	109	48	19
F_KOZAA0124	31.01.2024	46.080	44.530	3.48 %	1.55	46.260	43.800	47,679	214,931,164	48,649	493	19	16
F_KOZAA0224	29.02.2024	47.620	45.980	3.57 %	1.64	47.700	45.560	2,175	10,192,776	6,154	1,051	48	16
F_KOZAL0124	31.01.2024	20.710	20.310	1.97 %	0.40	20.850	19.970	188,410	384,396,161	194,851	-34	19	16
F_KOZAL0224	29.02.2024	21.160	20.880	1.34 %	0.28	21.330	20.520	8,552	17,981,796	32,899	1,720	48	16
F_KRDMD0124	31.01.2024	26.510	26.270	0.91 %	0.24	27.080	25.710	168,526	444,328,950	186,490	-5,667	19	17
F_KRDMD0224	29.02.2024	27.340	27.030	1.15 %	0.31	27.900	26.540	7,701	20,945,068	7,289	1,693	48	17
F_MGROS0124	31.01.2024	381.500	377.300	1.11 %	4.20	383.450	369.580	4,907	184,841,498	9,046	-200	19	17
F_MGROS0224	29.02.2024	394.560	388.970	1.44 %	5.59	395.660	381.560	545	21,112,195	603	73	48	17
F_ODAS0124	31.01.2024	8.610	8.730	-1.37 %	-0.12	8.760	8.390	222,389	190,894,167	436,356	-1,191	19	17
F_ODAS0224	29.02.2024	8.900	9.020	-1.33 %	-0.12	9.050	8.710	6,130	5,449,190	19,496	2,449	48	17
F_OYAKC0124	31.01.2024	59.300	59.510	-0.35 %	-0.21	60.160	57.900	31,024	183,212,839	26,350	1,183	19	18
F_OYAKC0224	29.02.2024	60.310	60.590	-0.46 %	-0.28	61.120	59.140	1,622	9,766,393	2,427	169	48	18
F_PETKM0124	31.01.2024	20.760	20.460	1.47 %	0.30	20.930	20.030	221,192	453,706,606	379,423	-3,972	19	16
F_PETKM0224	29.02.2024	21.470	21.170	1.42 %	0.30	21.630	20.760	12,011	25,623,462	48,190	5,982	48	16
F_PGSUS0124	31.01.2024	727.950	727.170	0.11 %	0.78	739.490	711.300	7,301	531,172,833	9,380	-262	19	17
F_PGSUS0224	29.02.2024	754.300	748.610	0.76 %	5.69	762.290	736.840	358	26,764,013	550	-17	48	17
F_SAHOL0124	31.01.2024	69.890	69.610	0.40 %	0.28	71.150	68.110	136,526	954,563,077	277,356	-3,830	19	15
F_SAHOL0224	29.02.2024	72.200	71.960	0.33 %	0.24	73.410	70.500	8,330	60,032,182	8,671	591	48	15
F_SASA0124	31.01.2024	35.270	35.850	-1.62 %	-0.58	36.170	35.200	89,590	318,919,543	88,910	-582	19	18
F_SASA0224	29.02.2024	36.400	37.020	-1.67 %	-0.62	37.110	36.270	2,406	8,817,348	3,840	609	48	18
F_SISE0124	31.01.2024	48.640	48.840	-0.41 %	-0.20	49.280	47.770	99,777	483,665,256	148,936	860	19	16
F_SISE0224	29.02.2024	50.290	50.410	-0.24 %	-0.12	50.850	49.410	5,270	26,312,872	10,918	2,410	48	16
F_SKBNK0124	31.01.2024	4.750	4.710	0.85 %	0.04	4.850	4.540	218,613	102,702,303	346,638	-32,664	19	20
F_SKBNK0224	29.02.2024	4.920	4.850	1.44 %	0.07	4.980	4.700	6,505	3,149,873	19,301	-1,100	48	20
F_SOKM0124	31.01.2024	56.550	56.080	0.84 %	0.47	56.990	54.670	19,902	111,407,206	46,927	-1,505	19	16
F_SOKM0224	29.02.2024	58.510	57.970	0.93 %	0.54	58.920	56.660	4,221	24,691,010	5,653	3,066	48	16
F_TAVHL0124	31.01.2024	125.170	121.080	3.38 %	4.09	126.250	118.080	13,249	162,750,234	30,991	-190	19	17
F_TAVHL0224	29.02.2024	128.520	123.450	4.11 %	5.07	130.000	121.880	2,032	25,913,199	1,653	131	48	17
F_TCELL0124	31.01.2024	62.080	62.180	-0.16 %	-0.10	63.530	60.470	129,416	803,508,774	229,597	-1,412	19	15
F_TCELL0224	29.02.2024	64.070	64.230	-0.25 %	-0.16	65.580	62.480	5,736	36,699,010	7,953	463	48	15
F_THYAO0124	31.01.2024	254.590	251.780	1.12 %	2.81	259.350	246.400	77,981	1,975,488,949	81,775	297	19	16
F_THYAO0224	29.02.2024	263.020	259.960	1.18 %	3.06	267.750	254.980	5,172	135,611,331	8,503	109	48	16
F_TKFEN0124	31.01.2024	38.650	38.240	1.07 %	0.41	38.910	36.920	25,543	97,149,482	47,698	-618	19	16
F_TKFEN0224	29.02.2024	39.980	39.610	0.93 %	0.37	40.170	38.290	961	3,765,761	5,211	287	48	16
F_TOASO0124	31.01.2024	233.400	232.090	0.56 %	1.31	236.400	228.410	10,283	239,355,146	24,744	-1,355	19	15
F_TOASO0224	29.02.2024	241.270	239.640	0.68 %	1.63	244.080	236.030	356	8,547,623	786	58	48	15
F_TSKB0124	31.01.2024	7.660	7.690	-0.39 %	-0.03	7.800	7.410	205,955	157,248,281	225,611	669	19	18
F_TSKB0224	29.02.2024	7.900	7.920	-0.25 %	-0.02	8.040	7.660	4,406	3,462,560	15,398	-91	48	18
F_TTKOM0124	31.01.2024	28.960	27.360	5.85 %	1.60	29.270	26.750	222,683	626,619,823	163,086	-5,084	19	17
F_TTKOM0224	29.02.2024	29.900	28.290	5.69 %	1.61	30.200	27.700	10,717	31,141,192	5,277	-4,519	48	17
F_TUPRS0124	31.01.2024	142.140	142.610	-0.33 %	-0.47	144.850	141.310	41,824	597,035,532	48,984	335	19	16
F_TUPRS0224	29.02.2024	147.190	147.580	-0.26 %	-0.39	149.520	146.230	2,431	35,887,720	4,541	492	48	16
F_VAKBN0124	31.01.2024	15.060	14.920	0.94 %	0.14	15.340	14.440	258,339	385,712,559	357,157	-5,849	19	19
F_VAKBN0224	29.02.2024	15.710	15.480	1.49 %	0.23	15.770	14.960	2,271	3,492,090	18,478	-907	48	19
F_VESTL0124	31.01.2024	49.380	49.290	0.18 %	0.09	50.080	48.020	15,151	74,269,568	36,290	1,207	19	17
F_VESTL0224	29.02.2024	51.030	50.650	0.75 %	0.38	51.860	49.700	1,238	6,362,242	2,463	782	48	17
F_YKBNK0124	31.01.2024	23.300	23.800	-2.10 %	-0.50	23.960	22.650	1,560,893	3,648,729,189	823,002	25,949	19	16
F_YKBNK0224	29.02.2024	24.060	24.570	-2.08 %	-0.51	24.720	23.430	37,591	91,217,933	29,380	-1,953	48	16

*Takasbank pozisyon limitlerine ulaşmak için [tıklayınız](#).

**Gedik Yatırım Menkul Değerler A.Ş. - Yatırım Danışmanlığı Birimi**

Ünvan : Gedik Yatırım Menkul Değerler A.Ş.

Adres : Altayçeşme Mah. Çamlı Sok. Ofis Park Maltepe No:21/4 Kat:10-11-12 Maltepe/İstanbul

Tel : (0216) 453 0053

E-Posta : vadeli@gedik.com

***Gedik Yatırım VİOP Bülteni, Genel Yatırım Tavsiyesi Kapsamında Yatırım Danışmanlığı Birimi Tarafından Hazırlanmaktadır.**

YASAL UYARI

Burada yer alan bilgiler Gedik Yatırım tarafından bilgilendirme amacıyla hazırlanmıştır. Yatırım sinyal, bilgi, yorum ve tavsiyeleri yatırım danışmanlığı kapsamında değildir. Yatırım danışmanlığı hizmeti; aracı kurumlar, portföy yönetim şirketleri, mevduat kabul etmeyen bankalar ile müşteri arasında imzalanacak yatırım danışmanlığı sözleşmesi çerçevesinde sunulmaktadır. Burada yer alan sinyal, yorum ve tavsiyeler, herhangi bir yatırım aracının alım satım önerisi ya da getiri vaadi olarak yorumlanmamalıdır. Bu görüşler mali durumunuz ile risk ve getiri tercihlerinize uygun olmayabilir ve sadece burada yer alan bilgilere ve sinyallere dayanarak yatırım kararı verilmesi beklentilerinize uygun sonuçlar doğurmayabilir. Burada yer alan sinyaller, fiyatlar, veriler ve bilgilerin tam ve doğru olduğu garanti edilemez; içerik, haber verilmeksizin değiştirilebilir. Tüm sinyal ve veriler, Gedik Yatırım tarafından güvenilir olduğuna inanılan kaynaklardan alınmıştır. Bu sinyal ve kaynakların kullanılması nedeni ile ortaya çıkabilecek hatalardan ve zararlardan Gedik Yatırım sorumlu değildir.

Genel Müdürlük

Altayçeşme Mah. Çamlı Sok. Ofis Park Maltepe No:21/4 Kat:10-11-12 Maltepe/İstanbul/Türkiye Tel: (0216) 453 00 00 (pbx) Faks: (0216) 377 11 36

Alanya

Şekerhane Mah. Atatürk Cad.(Hancı Pastanesi Üstü) Balta İş Hanı 1100 Sok. Dış Kapı No : 9 İç Kapı No : 206 Alanya - Antalya Tel: (0242) 519 23 17 (pbx) Faks: (0242) 513 93 81

Adana-Seyhan

Çınarlı Mah. Ziyapaşa Bulvarı No: 78 Güneş Ziyapaşa İş Merkezi Kat :5 No :504 Seyhan/ADANA Tel: (0322) 355 03 50 (pbx) Faks: (0322) 290 35 26

Afyon

Dumlupınar Mahallesi Süleyman Gönçer Caddesi No: 8 ATSO İş Merkezi Kat: 3 İç Kapı No: 7 Merkez - AFYONKARAHİSAR Tel: (0272) 999 14 09 (pbx) Faks:

Ankara - Çankaya

Simon Bolivar Cad. No: 8/6 Çankaya/ANKARA Tel: (0312) 438 27 00 (pbx) Faks: (0312) 438 27 47

Ankara - Kızılay

Mustafa Kemal Mah. 2157 Sk. Dış Kapı No : 2 İç Kapı No : 11 Çankaya/ ANKARA Tel: (0312) 232 09 49 (pbx) Faks: (0312) 232 09 49

Antalya

Elmalı Mah. Cumhuriyet Cad. Dış Kapı No : 40 Gültekin İşhanı Kat: 3 İç Kapı No : 301 Muratpaşa / ANTALYA Tel: (0242) 248 35 20 (pbx) Faks: (0242) 244 29 10

Aydın

Hasanefendi-Ramazan Paşa Mah. İstiklal Cad. Dış Kapı No : 23 İç Kapı No : 1 Efeler/AYDIN Tel: (0256) 999 17 87 (pbx) Faks:

Aydın - Kuşadası

Türkmen mah. Atatürk Bulvarı Belvü Sitesi C Blok Kat 2 Daire 3 Kuşadası /AYDIN Tel: (0256) 618 44 77 (pbx) Faks: (0256) 618 44 91

Aydın - Nazilli

Altıntaş Mah. İstasyon Bulvarı No:19 Kat:4 Daire:12 Nazilli / AYDIN Tel: (0256) 314 15 98 (pbx) Faks: (0256) 315 88 52

Bağdat Caddesi Private

Caddebostan Mah. Kantarcı Rıza Sk. Dış Kapı No:1 K:4 İç Kapı No:8 Kadıköy / İSTANBUL Tel: (0216) 453 01 05 (pbx) Faks: (0216) 411 23 54

Balıkesir

Eski Kuyumcular Mah. Anafartalar Cad. Acarlar İş Merkezi Dış Kapı No : 23 İç Kapı No : 1 Karesi - BALIKESİR Tel: (0266) 999 12 40 (pbx) Faks:

Bandırma

Dere Mah. Ordu Cad. Kapı No:3 İç Kapı No:2 Bandırma/ BALIKESİR Tel: (0226) 999 10 75 (pbx) Faks:

Bodrum

Taşyaka Mah. Ölüdeniz (TSY) Cad. No : 21 İç Kapı No : 3 Fethiye / Muğla Tel: (0252) 319 54 80 (pbx) Faks:

Bursa

İhsaniye Mah. İlnur Sok. Dış Kapı No: 1D İç Kapı No: 8 Nilüfer/Bursa Tel: (0224) 220 51 50 (pbx) Faks: (0224) 220 50 99

Bursa - Nilüfer

Odunluk Mah. Liman Cad. No:7 Nilüfer / BURSA Tel: (0224) 453 22 30 (pbx) Faks: (0224) 451 79 66

Çanakkale

Kemalpaşa Mah. Şair Ece Ayhan Meydanı Dış Kapı No: 22 Kat: 2 İç Kapı No:2 Merkez / ÇANAKKALE Tel: (0286) 999 17 02 (pbx) Faks:

Çorlu

Zafer Mah. Cumhuriyet Bulvarı Dış Kapı No:9T1 İç Kapı No:114 Çorlu TEKİRDAĞ Tel: (0282) 888 96 20 (pbx) Faks:

Çorum - Merkez

Yavruturna Mah. 1. Maliye Sok. No: 1 Kat: 4 D: 22 Çorum Tel: (0364) 211 11 45 (pbx) Faks: (0364) 201 05 63

Denizli - Merkez

Saraylar Mah. İkinci Ticari Yol Sok.No:24 Kat:4 D:8 DENİZLİ Tel: (0258) 263 80 15 (pbx) Faks: (0258) 241 91 01

Edirne - Merkez

İstasyon Mah. Hakim Çağlar Işık Cad. Dış Kapı No : 1 İç Kapı No : 30 Merkez / Edirne Tel: (0284) 212 25 30 (pbx) Faks: (0284) 213 37 78

Elazığ - Merkez

Cumhuriyet Mah. Beyzade Efendi Bulvarı Temizer Apt. NO:1/3 A Blok Merkez / Elazığ Tel: (0424) 234 57 40 (pbx) Faks:

Eskişehir - Merkez

Akarbaşı Mah. Atatürk Bulvarı No : 77 A Odunpazarı / ESKİŞEHİR Tel: (0222) 230 09 08 (pbx) Faks: (0222) 220 37 02

Etiler Private

Etiler Mah. Yıldız Çiçeği Sok. No:11 Beşiktaş/İstanbul Tel: (0212) 999 50 11 (pbx) Faks:

Gaziantep

İncili Pınar Mah. Nail Bilen Cad. Uğur Plaza Sitesi Uğur Plaza Blok No: 5 İç Kapı No: 35 Şehitkamil / Gaziantep Tel: (0342) 909 01 54 (pbx) Faks:

İstanbul - Ataşehir

Barbaros Mah. İhlamur Bulvarı Sarkaç Sok. Ağaoğlu My Prestige No:1 D: 12-13 Ataşehir/ İSTANBUL Tel: (0216) 560 37 00 (pbx) Faks: (0216) 688 67 86

İstanbul - Bakırköy

Cevizlik Mah. Muhasebeci Sok. Neşe Han No: 1 Kat:3 Bakırköy/İSTANBUL Tel: (0212) 660 85 25 (pbx) Faks: (0212) 570 03 03

İstanbul - Kapalıçarşı

Kürkçüler Sk. No: 25 Eminönü/Kapalıçarşı/İSTANBUL Tel: (0212) 513 40 01 (pbx) Faks: (0212) 527 16 86

İstanbul - Maltepe

Bağlarbaşı Mah. Bağdat Caddesi. Gedik İş Merkezi A Blok No: 414 Kat: 2 Daire: 22 İSTANBUL Tel: (0216) 399 00 42 (pbx) Faks: (0216) 399 18 17

İstanbul - Şişli

Esentepe Mah. Büyükdere Cad. Dış Kapı N201 Loft Residence İç Kapı N 50 Şişli /İSTANBUL Tel: (0212) 385 42 00 (pbx) Faks: (0212) 283 92 80

İstanbul - Ümraniye

İnkılap Mah. Küçüksu Cad. Çeşminaz Sok. NO:2/7 Kat:3 Ümraniye Tel: (0216) 461 33 90 (pbx) Faks: (0216) 461 33 69

İzmir

Akdeniz Mah. Akdeniz Cad. Dış Kapı No : 1 İç Kapı No : 303 Konak / İZMİR Tel: (0232) 465 10 20 (pbx) Faks: (0232) 464 66 22

Karabük - Merkez

Bayır Mah. Menderes Cad. Çebioğlu Twin Towers B Blok Dış Kapı No :2 İç Kapı No : 107 Merkez / Karabük Tel: (0370) 502 15 90 (pbx) Faks: (0370) 502 15 93

Kayseri

Hunat Mah. Postalar Geçidi Sok. Ak Plaza Dış Kapı No :1 İç Kapı No : 206 Melikgazi - Kayseri Tel: (0352) 221 36 29 (pbx) Faks:

Kocaeli - Gebze

Hacı Halil Mah. Hükümet Cad. No: 95 Gebze/KOCAELİ Tel: (0262) 642 34 00 (pbx) Faks: (0262) 641 82 01

Kocaeli - İzmit Şubesi

Körfez Mahallesi Ankara Karayolu Cad. Dış Kapı No : 123/ 2 İç Kapı No : 9 İzmit / Kocaeli Tel: (0262) 999 18 14 (pbx) Faks: (0216) 377 11 36

Konya - Selçuklu

Beyazıt Mahallesi, Hüsnü Aşk Sok. Bezirci İş Merkezi Kat:4 D:403 Selçuklu / KONYA Tel: (0332) 238 59 60 (pbx) Faks: (0332) 238 59 75

Malatya - Battalgazi

Büyük Hüseyin Bey Mah. Atatürk Cad. Anadolu İş Merkezi K: 3 No: 23 D: 9-10-11 Battalgazi / MALATYA Tel: (0422) 325 62 67 (pbx) Faks: (0422) 322 23 72

Manisa - Merkez

Anafartalar Mah. Mustafa Kemal Paşa Cad. Kamil Menteş Apt. No: 34/1 MANİSA Tel: (0236) 239 42 98 (pbx) Faks: (0236) 239 43 02

Mersin - Akdeniz

Mahudiye Mah. Atatürk Cad. Adil Kanun İş Hanı Kat: 2 Akdeniz / MERSİN Tel: (0324) 238 18 18 (pbx) Faks: (0324) 231 22 52

Muğla - Fethiye

Babatashi Mah. 774. Sok. No.2 Fethiye / Muğla Tel: (0252) 612 07 60 (pbx) Faks: (0252) 612 36 46

Ordu - Altınordu

Düz Mah. Yıldırım Cad. Dış Kapı No : 4 İç Kapı No : 503 Altınordu / ORDU Tel: (0452) 222 07 49 (pbx) Faks: (0452) 220 07 50

Sakarya - Adapazarı

Tiğçılar Mah. Yenicami Sok. Dış Kapı No:5 İç Kapı No: 201 Adapazarı- Sakarya Tel: (0264) 279 83 89 (pbx) Faks: (0264) 281 03 88

Samsun - İlkadım

Hançerli Mah. Dervişzade Sok. Albayrak İş Merkezi No :5 Kat:6 İç Kapı No :5 İlkadım /Samsun Tel: (0362) 431 63 43 (pbx) Faks: (0362) 431 33 89

Trabzon - Ortahisar

Kemer kaya Mah. K.Maraş Cad. Ticaret Mektep Sk. Ustaömeroğlu İş Merkezi No: 9/9 Ortahisar/TRABZON Tel: (0462) 326 09 97 (pbx) Faks: (0462) 326 38 67

Uşak - Merkez

İsmetpaşa Cad. No: 45 K: 2 Mavi Plaza UŞAK Tel: (0276) 227 27 44 (pbx) Faks: (0276) 227 27 37

Yeşilyurt Private Şube

Yeşilyurt Mah. Sipahioğlu Cad. No : 14 İç Kapı No : 5 Bakırköy / İSTANBUL Tel: (0000) 000 00 00 (pbx) Faks:

Yeşilyurt Private Şubesi

Yeşilyurt Mah. Sipahioğlu Cad. No : 14 İç Kapı No : 5 Bakırköy / İSTANBUL Tel: (0212) 999 98 95 (pbx) Faks:

Zonguldak - Ereğli

Müftü Mahallesi Çarşı Sok. Erol Çelik No:84 A. Çarşı İş Merkezi Z Kat:06 No:05