

VADELİ İŞLEM VE OPSİYON PİYASASI



BIST30 Yakın Vade

Haziran vadeli endeks sözleşmesinde hafta başında ivme kazanan yükseliş hareketinin ardından son iki işlem gününde satıcılar seyrilerin tekrar ağırlık kazandığını söyleyebiliriz. Hafta sonu yapılacak seçimler öncesinde sözleşmede artan volatilitenin günün geri kalanında da devam edebileceğini değerlendiriyoruz. Bu görünüm altında sözleşmede 5.330 seviyesini günün geri kalanında destek noktası olarak takip ediyoruz. Bu seviye altındaki kalıcı fiyat hareketlerinde 5.260 ve 5.190 seviyeleri gündeme gelebilir. Yukarı tarafta ise 5.385 – 5.400 aralığını direnç bölgesi olarak izleyeceğiz. Fiyatlamada 5.400 üzerinde kalıcı hareketler görülmesi durumunda 5.480 ve 5.535 seviyeleri sıralı direnç noktaları olarak takip edilebilir.



USDTRY Yakın Vade

TÜİK tarafından bu sabah mart ayı sanayi üretimi ve iş gücü istatistikleri açıklandı. Türkiye’de sanayi üretimi mart ayında aylık yüzde 5,5 artış kaydederken, yıllık bazda yüzde 0,1 azaldı. İşsizlik oranı ise mart ayında bir önceki aya göre değişim göstermeyerek yüzde 10 seviyesinde gerçekleşti. Mart ayında işsiz sayısı ise 3 milyon 508 bin kişi olarak açıklandı. Günün geri kalanında, ABD’de nisan ayına yönelik enflasyon verisi açıklanacak. Küresel piyasaların beklediği veri TSİ 15:30’da ilan edilecek. Veri sonrası piyasalarda oynaklık izlenebilir. Mayıs vadeli Dolar/TL sözleşmesi bugün 20,7569 TL ile 20,9650 TL arasında hafif alıcılı seyreliyor. Saat 13:30 itibarıyla Dolar/TL spot kuru ise 19,53’lü seviyelerde bulunuyor. Sözleşmedeki hareketlilik sebebiyle yeni direnç noktalarımız; 20,96 – 21,00 – 21,10 olurken, destek noktalarımız ise 20,87 – 20,79 – 20,68 olarak izlenebilir.



XAUTRY (Gram Altın) Yakın Vade

ABD enflasyon gününde piyasalarda temkinli seyrilerin korunduğu görülüyor. Bugün TSİ 15:30’da ABD TÜFE nisan ayı verisi açıklanacak. Geçtiğimiz hafta, Fed’in faiz kararı ve ABD tarım dışı istihdam verisi sonrası bugünkü veride önemini koruyor. Açıklanacak veri sonrası piyasalarda hareketlilik yaşanabilir. Bu nedenle, olası oynaklığa karşı yatırımcıların aktif bir kar al/zarar durdur seviyesi belirleyerek hareket etmeleri daha sağlıklı olabilir. Haziran vadeli gram altın sözleşmesinde alıcılı seyriler izleniyor. Bu nedenle yukarı yönlü stratejimizi 1446 TL seviyesinden 1453 TL seviyesine çekiyoruz. Günün geri kalanı için 1453 TL direncinin üzerinde kapanışların devamında 1445 TL stop seviyesi olmak koşuluyla 1474 TL kar alımı için düşünülebilir. Geri çekilmelerde ise 1424 TL destek konumunda ve bu destek altı kapanışlar görülmediği sürece aşağı yönlü pozisyonlara karşı temkinli yaklaşılmalı görüşündeyiz.

VIOP PAY VADELİ SÖZLEŞMELERİ

SEMBOL	ACKL	SON	GUN.F%	G.DUSUK	G.YUKSEK	T.HACIM	UZLASMA	TEORİK FİYAT	SAAT
F_ISCTR0523	ISCTR Mayıs 2023 Vadeli	12,78	+2,49	12,36	12,93	646.777.8	12,87	12,75	13:20:05
F_KCHOL0523	KCHOL Mayıs 2023 Vadeli	88,00	-0,78	87,16	91,32	425.416.8	88,70	87,88	13:20:23
F_GUBRF0523	GUBRF Mayıs 2023 Vadeli	223,58	+0,74	220,70	224,60	294.451.6	223,16	221,75	13:20:10
F_YKBNK0523	YKBNK Mayıs 2023 Vadeli	10,67	+0,28	10,50	10,79	293.349.1	10,72	10,66	13:20:22
F_THYAO0523	THYAO Mayıs 2023 Vadeli	130,08	-1,48	129,73	132,94	251.589.6	130,26	129,75	13:20:23

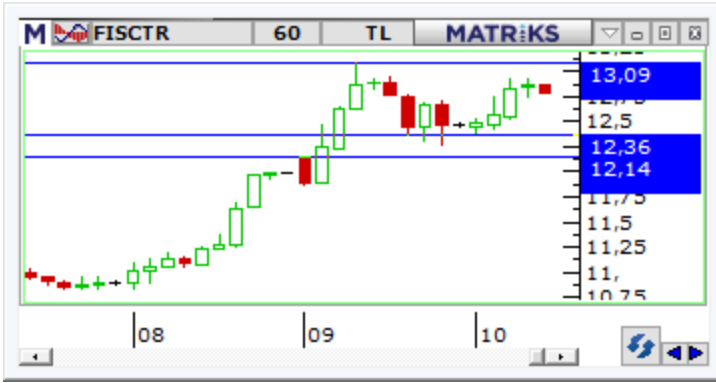
**FISCTR:**

Bankacılık endeksinde pozitif ayrışma bugünde öne çıkarken, beklentilerin üzerinde gelen güçlü bilanço sonrası ISCTR sözleşmesinde alıcılı seyir takip edilmektedir. Gün ortasına kadar 12,36 TL – 12,93 TL seviyeleri arasında %3,0'ü aşan kazancın yaşandığı sözleşmede yukarı yönlü momentumun devamında 13,09 TL ara direnç konumunda bulunmaktadır. Bu seviyenin aşılması ve üzerinde kalıcılık sağlanması halinde 13,20 TL ve 13,32 TL gündeme gelecek diğer direnç seviyeleridir. Realizasyonların yaşanması halinde 12,36 TL ve 50 günlük ortalamanın bulunduğu 12,14 TL seviyeleri önemli destek noktalarıdır. Sektörde yaşanan volatiliteye karşı alınacak pozisyonlarda temkinli olunması aktif bir stop loss stratejisine bağlı kalınması faydalı olacaktır.

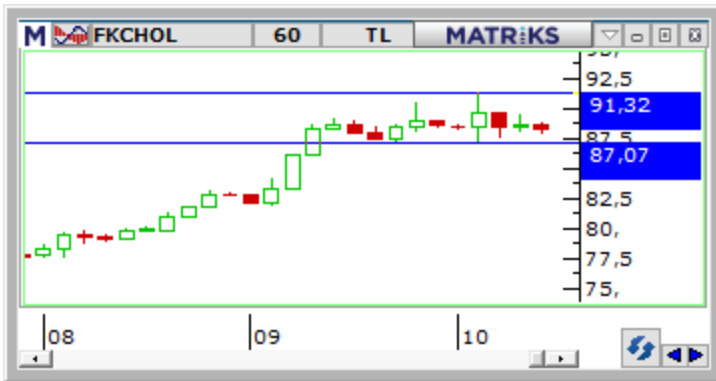
**FKCHOL:**

KCHOL pay senesinde haftanın ilk iki işlem gününde sert yükseliş eğilimleri izlenirken, bugün kararsız seyrilerin hakim olduğunu görüyoruz. Gün içi çift yönlü fiyatlamada volatilité artmış durumda. Spot KCHOL'de tarihi zirve seviyeleri gün içerisinde test edilirken, yükselişlerin kalıcılık sağlamadığını söyleyebiliriz. Bu görünüm altında sınırlı satıcılı seyir izleyen Mayıs vadeli KCHOL pay sözleşmesinde aşağıda 87,07 TL destek olarak takip edilebilir. Bu seviye altında satış eğilimi 86,11 TL seviyesine kadar hız kazanabilir. Yukarıda ise 89,10 TL – 90,39 TL ve 91,32 TL seviyeleri direnç noktaları olarak izlenebilir. Sözleşmede 87,07 TL ile 91,32 TL seviyeleri arasında fiyatlamaların devam etmesi durumunda gün içi kararsız seyrilerin devam edebileceğini değerlendiriyoruz.

**FGUBRF:**

Endekste zayıf seyir yaşanırken, Mayıs vadeli GUBRF sözleşmesinde tutunma çabası takip edilmektedir. Sözleşme gün ortasına kadar 220,70 TL – 224,60 TL seviyeleri arasında dalgalanırken, sabahki stratejimize bağlı kalmaya devam ediyoruz. Yükselişlerde 50 günlük üssel ortalamanın bulunduğu 223,18 TL yatay trendde önemini korumaya devam ediyor. Bu seviyenin üzerinde yaşanacak kapanışlarda 225,90 TL – 228,85 TL ve 230,85 TL seviyeleri takip edilecek direnç noktalarıdır. Geri çekilmelerde ise 100 günlük ortalamanın bulunduğu 219,33 TL ve 216,20 TL ve 214,00 TL kademeli izlenecek desteklerdir. Alınacak pozisyonlarda temkinli olunması aktif bir stop loss stratejisine bağlı kalınması faydalı olacaktır.

**Gedik Yatırım Menkul Değerler A.Ş. - Yatırım Danışmanlığı Birimi**

E-Posta : gyd@gedik.com

Adres : Altayçeşme Mahallesi, Çamlı Sokak, No: 21, Kat: 10-11,12, 34843 Maltepe/İstanbul

Tel : (0216) 453 00 53

Yatırım Danışmanlığı Birimi

Mesut KURT	Müdür	mesut.kurt@gedik.com
Eda KARADAĞ	Müdür Yardımcısı	eda.karadag@gedik.com
Betül ASILKAN	Yatırım Danışmanı	betul.asilkan@gedik.com
Yılmaz ALTUN	Yatırım Danışmanı	yilmaz.altun@gedik.com
Elif Kaya	Uzman	elif.kaya@gedik.com

YASAL UYARI

Burada yer alan bilgiler Gedik Yatırım tarafından bilgilendirme amacıyla hazırlanmıştır. Yatırım sinyal, bilgi, yorum ve tavsiyeleri yatırım danışmanlığı kapsamında değildir. Yatırım danışmanlığı hizmeti; aracı kurumlar, portföy yönetim şirketleri, mevduat kabul etmeyen bankalar ile müşteri arasında imzalanacak yatırım danışmanlığı sözleşmesi çerçevesinde sunulmaktadır. Burada yer alan sinyal, yorum ve tavsiyeler, herhangi bir yatırım aracının alım satım önerisi ya da getiri vaadi olarak yorumlanmamalıdır. Bu görüşler mali durumunuz ile risk ve getiri tercihlerinize uygun olmayabilir ve sadece burada yer alan bilgilere ve sinyallere dayanarak yatırım kararı verilmesi beklentilerinize uygun sonuçlar doğurmayabilir. Burada yer alan sinyaller, fiyatlar, veriler ve bilgilerin tam ve doğru olduğu garanti edilemez; içerik, haber verilmeksizin değiştirilebilir. Tüm sinyal ve veriler, Gedik Yatırım tarafından güvenilir olduğuna inanılan kaynaklardan alınmıştır. Bu sinyal ve kaynakların kullanılması nedeni ile ortaya çıkabilecek hatalardan ve zararlardan Gedik Yatırım sorumlu değildir.

<p>Genel Müdürlük Altayçeşme Mah. Çamlı Sok. Ofis Park Maltepe No:21/4 Kat:10-11-12 Maltepe/İSTANBUL Tel: (0216) 453 0000 pbx Faks: (0216) 377 1136</p>	<p>Adana Şubesi Çınarlı Mah. Ziyapaşa Bulvarı No: 78 Günep Ziyapaşa İş Merkezi Kat :5 No :504 Seyhan/ADANA Tel: (0322) 355 0350 Faks: (0322) 290 3518</p>
<p>Adapazarı Şubesi Tiğçılar Mah. Yenicami Sok. Dış Kapı No:5 İç Kapı No: 201 Adapazarı- Sakarya Tel: (0264) 279 8389 (pbx) Faks: (0264) 281 0388</p>	<p>Alanya Şubesi Şekerhane Mah. Atatürk Cad. 1100 Sok. No: 9 / 206 Alanya / ANTALYA Tel: (0242) 519 2317 (pbx) Faks: (0242) 513 9381</p>
<p>Antalya Şubesi Tağlı Pazarı Mah. 404 Sok. Hafız Ahmet Bedesteni No: 5 / 29-30 ANTALYA Tel: (0242) 248 3520 (pbx) Faks: (0242) 244 2910</p>	<p>Bağdat Caddesi Şubesi Bağdat Cad. Esen Apt. No: 351/5 Şaşkınbakkal/İSTANBUL Tel: (0216) 453 0193 Faks: (0216) 411 2354</p>
<p>Aydın Şubesi Hasanefendi-Ramazan Paşa Mah. İstiklal Cad. Dış Kapı No : 23 İç Kapı No : 1 Efeler/AYDIN Tel: (0256) 999 1787</p>	<p>Batı Ataşehir Şubesi Barbaros Mah. İhlamur Bulvarı Sarkaç Sok. Ağaoğlu My Prestige No:1 D: 12-13 Ataşehir/İSTANBUL Tel:(0216) 560 3700 Faks: (0216) 688 6786</p>
<p>Bakırköy Şubesi Cevizlik Mah. Muhasebeci Sok. Neşe Han No: 1 Kat:3 Bakırköy/İSTANBUL Tel:(0212) 660 8525 Faks: (0212) 570 0303</p>	<p>Bandırma Şubesi Dere Mah. Ordu Cad. Kapı No:3 İç Kapı No:2 Bandırma/ BALIKESİR Tel: (0266) 999 10 75</p>
<p>Bodrum Private Şubesi Çırkan Mah. Atatürk Bul. No: 16 C - İç Kapı Muğla/ BODRUM Tel: (0252) 316 3270 (pbx) Faks: (0252) 316 9270</p>	<p>Bursa Şubesi İhsaniye Mah. İlknur Sok. No:1D / 8 Nilüfer/BURSA Tel: (0224) 220 5150 Faks: (0224) 220 5099</p>
<p>Bursa Nilüfer Şubesi Odunluk Mah. Liman Cad. No:7 Nilüfer / BURSA Tel: (0224) 275 3550 Faks: (0224) 451 7966</p>	<p>Çorlu Şubesi Zafer Mah. Cumhuriyet Bulvarı Dış Kapı No:9T1 İç Kapı No:114 Çorlu TEKİRDAĞ Tel: (0282) 888 9620</p>
<p>Balıkesir Şubesi Eski Kuyumcular Mah. Anafartalar Cad. Acarlar İş Merkezi Dış Kapı No:23 İç Kapı No:1 Karesi - BALIKESİR (0266) 999 1240</p>	<p>Çanakkale Şubesi Kemalpaşa Mah. Şair Ece Ayhan Meydanı Dış Kapı No: 22 Kat: 2 İç Kapı No:2 Merkez / ÇANAKKALE Tel: (0286) 999 1702</p>
<p>Çankaya Şubesi Yıldızevler Mah. 714. Sok. No: 5 / 38 Vizyon Plaza Çankaya/ANKARA Tel: (0312) 438 2700 Faks: (0312) 438 2747</p>	<p>Çorum Şubesi Yavruturna Mah. 1. Maliye Sok. No: 1 Kat: 4 D: 22 Çorum Tel: (0364) 211 1145 (pbx) Faks: (0364) 201 0563</p>
<p>Denizli Şubesi Saraylar Mah. İkinci Ticari Yol Sok. No: 32 Kat: 4 DENİZLİ Tel: (0258) 263 8015 Faks: (0258) 241 9101</p>	<p>Etiler Private Şubesi Etiler Mah. Yıldız Çiçeği Sok. No:11 Beşiktaş/İstanbul Tel: (0212) 999 5011</p>
<p>Elazığ Şubesi Yeni Mah. Gazi Cd. No: 28/3 ELAZIĞ Tel: (0424) 234 5740</p>	<p>Edirne Şubesi İstasyon Mah. Hakim Çağlar Işık Cad. Dış Kapı No : 1 İç Kapı No : 30 Merkez / Edirne Tel: (0284) 212 4561 Faks: (0284) 213 3778</p>
<p>Fethiye Şubesi Babatashi Mah. 774. Sok. No.2 Fethiye / Muğla Tel: (0252) 612 0760 Fax: (0252) 612 3646</p>	<p>ESkişehir Şubesi Akarbaşı Mah. Atatürk Bulvarı No: 77 A Odunpazarı / ESKİŞEHİR Tel: (0222) 230 0908 Faks: (0222) 220 3702</p>
<p>Gaziantep Şubesi İncili Pınar Mah. Nail Bilen Cad. Ugur Plaza Sitesi Uğur Plaza Blok No: 5 İç Kapı No: 35 Şehitkamil / Gaziantep Tel: (0342) 909 0154</p>	<p>Gebze Şubesi Hacı Halil Mah. Hükümet Cad. No: 95 Gebze/KOCAELİ Tel: (0262) 642 3400 Faks: (0262) 641 8201</p>
<p>İzmir Şubesi Cumhuriyet Bulvarı Arpacioğlu Apartmanı No: 139 Kat: 3 Alsancak/İZMİR Tel: (0232) 465 1020 Faks: (0232) 464 6622</p>	<p>İzmit Şubesi Körfez Mahallesi Ankara Karayolu Cad. Dış Kapı No : 123/ 2 İç Kapı No : 9 İzmit / Kocaeli Tel: (0262) 999 18 14Faks: (0216) 377 1136</p>
<p>Karabük Şubesi Bayır Mah. Menderes Cad. Çebioğlu Twin Towers B Blok Dış Kapı No :2 İç Kapı No : 107 Merkez / Karabük Tel: (0370) 502 1590 / 1600 Faks: (0370) 502 1593</p>	<p>Kapalıçarşı Şubesi Kürkçüler Sk. No: 25 Eminönü/Kapalıçarşı/İSTANBUL Tel: (0212) 513 4001 Faks: (0212) 527 1686</p>
<p>Kayseri Şubesi Hunat Mah. Postalar Geçidi Sok. Ak Plaza No:1 / 206 Tel: (0352) 222 7826 (pbx)</p>	<p>Karadeniz Ereğli Şubesi Müftü Mah. Züheyla Erel Sok. No:2/1 İcity İş Merkezi Kat: 7 Ereğli/ZONGULDAK Tel: (0372) 329 1000 / 1014 Faks: (0372) 316 6630</p>
<p>Konya Şubesi Beyazıt Mah. Hüsnü Aşk Sok. Bezirci İş Merkezi Kat:4 / 403 Selçuklu / KONYA Tel: (0332) 238 5960 Faks: (0332) 238 5975</p>	<p>Kızılay Şubesi Sümer Birinci Sok. No:13 / 3 Demirtepe/ANKARA Tel: (0312) 232 0949 (pbx) Faks: (0312) 231 4627</p>
<p>Malatya Şubesi Büyük Hüseyin Bey Mah. Atatürk Cad. Anadolu İş Merkezi K: 3 No: 23 D: 9-10-11 Battalgazi / MALATYA Tel: (0422) 325 6267 Faks: (0422) 322 2372</p>	<p>Kuşadası Şubesi Türkmen mah. Atatürk Bulvarı Belvü Sitesi C Blok Kat 2 Daire 3 Kuşadası / AYDIN Tel: (0256) 618 4477 Faks: (0256) 618 4491</p>
<p>Manisa Şubesi Anafartalar Mah. Mustafa Kemal Paşa Cad. Kamil Mentş Apt. No: 34/1 MANİSA Tel: (0236) 239 4298 Faks: (0236) 239 4302</p>	<p>Maltepe Şubesi Bağlarbaşı Mah. Bağdat Caddesi. Gedik İş Merkezi No: 414 Kat: 2 Daire: 22 Maltepe / İSTANBUL Tel: (0216) 399 0042 Faks: (0216) 399 1817</p>
<p>Nazilli Şubesi Altıntaş Mah. İstasyon Bulvarı No:19 Kat:4 Daire:12 Nazilli / AYDIN Tel: (0256) 314 1598 Faks: (0256) 315 8852</p>	<p>Mersin Şubesi Mahmudiye Mah. Atatürk Cad. Adil Kanun İş Hanı Kat: 2 Akdeniz / MERSİN Tel: (0324) 238 1818 Faks: (0324) 231 2252 / 238 1824</p>
<p>Samsun Şubesi Kale Mah. Kaptanağa Sok. No: 18/41 Mecit Turan İş Merkezi İlkadım / SAMSUN Tel: (0362) 431 6343 Faks: (0362) 431 3389</p>	<p>Ordu Şubesi Düz Mah. Yıldırım Cad. Dış Kapı No : 4 İç Kapı No : 503 Altınordu / ORDU Tel: (0452) 220 0746 (pbx) Faks: (0452) 220 0750</p>
<p>Tophane Şubesi Necatibey Cad. Alipaşa Degirmen Sok. No: 24 34425 Tophane/Karaköy/ İSTANBUL Tel: (0212) 251 6006 Faks: (0212) 293 4903</p>	<p>Trabzon Şubesi Kemer kaya Mah. K.Maraş Cad. Ticaret Mektep Sk. Ustaömeroğlu İş Merkezi No: 9/9 Ortahisar/TRABZON Tel:(0462) 326 0997 Fax:(0462) 326 3867</p>
<p>Uşak Şubesi İsmetpaşa Cad. No: 63 K: 2 Mavi Plaza UŞAK Tel: (0276) 227 2744 Faks: (0276) 227 2737</p>	<p>Ümraniye Şubesi İnkilap Mah. Küçüksu Cad. Çeşminaz Sok. NO:2 Daire: 7 Ümraniye / İSTANBUL Tel: (0216) 461 3390 Fax: (0216) 328 1032</p>
<p>Yeşilyurt Private Şubesi Yeşilyurt Mah. Sipahioğlu Cad. No : 14 İç Kapı No : 5 Bakırköy / İSTANBUL</p>	