

## VADELİ İŞLEM VE OPSİYON PİYASASI

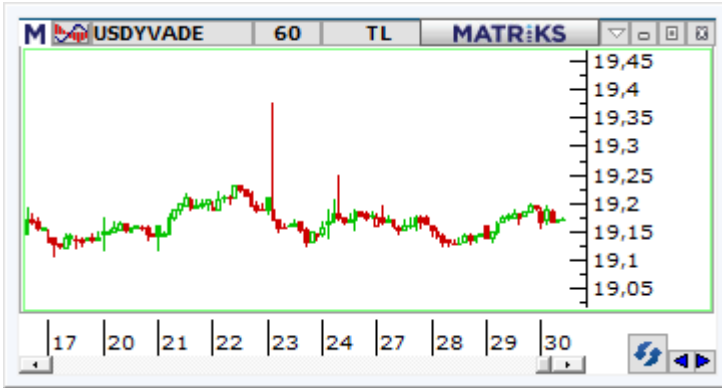

## BIST30 Yakın Vade

Yurt dışı piyasalarda risk iştahındaki artış devam ediyor. ABD vadelerini sınırlı alıcılı seyirlerde günü sürdürürken, Avrupa endeksleri ise alıcılı seyirler izliyor. Asya piyasaları tarafında ağırlıklı pozitif kapanışlar gerçekleşti. Nisan vadeli endeks sözleşmesinde dünkü sert tepki yükselişlerinin ardından bugün yataya yakın kararsız seyirlerin izlendiğini görüyoruz. Sözleşmede günün geri kalanında 5.500 seviyesi üzerinde kalıcılık sağlanması durumunda 5.585 – 5.615 ve 5.684 seviyelerinin direnç olarak takip edilebileceğini değerlendiriyoruz. Fiyatlama tarafında 5.500 altındaki kalıcı hareketlerde 5.460 ve 5.400 seviyelerini destek olarak izliyoruz. Olası düşüşler 5.400 altında kalıcılık sağlanması durumunda ise 5.300 seviyesi gündeme gelebilir.



## USDTRY Yakın Vade

Yurt içerisinde ekonomik güven endeksi mart ayında ir önceki aya göre 0,3 puan azalarak 98,8 seviyesine geriledi. Endeks 100 referans değer altında kalmaya devam ettiği görülmekte. Verinin fiyatlamalara etkisi ise olmadı. Günün geri kalanında yurt içerisinde TCMB PPK toplantı özeti, ABD'de ise büyüme ve haftalık işsizlik maaşı başvuruları takip edilecek. Spot kurda hafif yükseliş eğilimi bugün de devam ediyor. Dolar/TL spot kuru, saat 13:30 itibarıyla 19,17'li seviyelerde hareket ediyor. Mart vadeli Dolar/TL sözleşmesi de 19,17'li seviyelerden işlem görüyor. Dolar endeksinde ise 102,48 civarında hafif düşüş eğilimi hakim. Bu bağlamda sözleşmede günün devamında 19,20 - 19,25 ve 19,35 seviyeleri direnç olarak izlenebilir. Aşağıda ise 19,15 seviyesi destek olarak izlenebilir.



## XAUTRY (Gram Altın) Yakın Vade

Nisan vadeli gram altın sözleşmesi bugün 1266,53 TL ile 1272,00 TL arasında yatay seyrediyor. Spot piyasada saat 13:30 itibarıyla gram altın 1212 TL seviyesinde işlem görüyor. Sözleşmede yatay seyir korunması sebebiyle mevcut stratejimizi sürdürüyoruz. Sözleşme için 1257 TL ile 1276 TL arasını nötr olarak değerlendiriyoruz. Sözleşmede 1276 TL direnç noktasının üzerinde 1263 TL stop seviyesi belirlenerek 1301 TL seviyesi hedeflenebilir. Geri çekilmelerde ise 1257 TL destek noktası olurken, bu seviyenin altındaki kapanışlarda 1269 TL stop loss olmak koşuluyla 1231 TL değerlendirilebilir. Bugün için ABD'de veriler takip edilebilir. Olası oynaklığa karşı yatırımcıların aktif bir kar al/zarar durdur seviyesi belirleyerek hareket etmeleri daha sağlıklı olabilir.

## VIOP PAY VADELİ SÖZLEŞMELERİ

SEMBOL	ACKL	SON	GUN.F%	G.DUSUK	G.YUKSEK	T.HACIM	UZLASMA	TEORİK FİYAT	SAAT
F_AKBNK0323	AKBNK Mart 2023 Vadeli	17,06	+1,07	16,76	17,25	382.340.0	17,06	17,06	13:20:24
F_GUBRF0423	GUBRF Nisan 2023 Vadeli	208,59	-2,35	207,63	214,84	365.561.7	208,50	208,94	13:20:10
F_KCHOL0423	KCHOL Nisan 2023 Vadeli	80,04	+1,11	77,82	80,60	336.352.5	80,00	80,39	13:20:23
F_ISCTR0323	ISCTR Mart 2023 Vadeli	13,53	-0,22	13,32	13,62	293.346.2	13,49	13,52	13:20:23
F_TUPRS0323	TUPRS Mart 2023 Vadeli	532,75	-0,83	531,25	540,40	276.298.2	532,47	532,82	13:20:24

**FAKBNK:**

Borsa İstanbul'da yatay seyir korunuyor. Bankacılık endeksinde ise bugün satıcı seyriler izleniyor. Mart vadeli AKBNK pay sözleşmesi 16,76 TL ile 17,25 TL arasında alıcılı işlem görüyor. Sözleşmede bugün için 17,14 TL ile 17,25 TL direnç noktaları olarak izleniyor. Sözleşme için 17,25 TL direncinin üzerinde kapanışların devamında yukarı yönlü hareketin sürmesi beklenebilir. Bu noktada, 17,30 TL ve 17,39 TL direnç noktaları olarak takip edilebilir. Geri çekilmelerde ise 17,00 TL desteğinin altındaki kapanışlarda 16,91 TL – 16,83 TL ve 16,71 TL destek alanları olarak görülüyor. Sözleşmede yaşanabilecek olası oynaklığa karşı aktif bir kar al/zarar durdur seviyesi belirlenerek hareket edilmesi daha sağlıklı olabilir.

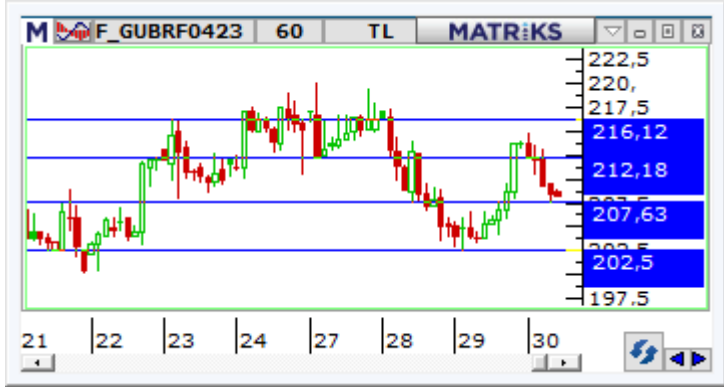
**F\_GUBRF0423:**

Dün yurt içinde etkili olan toparlanmanın katkısıyla yükselişlerin yaşandığı GUBRF cephesinde bugün ise satıcı bir fiyatlamaya kaydediliyor. Nisan vadeli GUBRF pay sözleşmesi 207,63 – 214,84 TL aralığında hareket ederken, 13:20 itibarıyla %2'nin üzerinde bir kayıpla işlem görüyor. Sözleşmede 208,00 ve 207,63 TL seviyeleri kısa vadeli destek noktalarıdır. Bu seviyeler altında 205,82 – 204,23 – 203,65 – 202,50 ve 200,25 TL seviyeleri kademeli olarak gündeme gelebilir. Yeniden toparlanma çabasının gözlenmesi durumunda ise 209,00 – 209,60 ve 210,80 TL seviyeleri kısa vadeli direnç noktaları olup, bu seviyeler üzerinde 212,18 – 213,38 – 214,84 ve 216,12 TL seviyeleri direnç konumunda bulunmaktadır. GUBRF hissesi ve pay sözleşmelerinde zaman zaman yaşanan sert ve volatil fiyatlamalara karşı dikkatli olunmalıdır.

**F\_KCHOL0423:**

Dün yaşanan yükselişlerin ardından bugün Borsa İstanbul'da dalgalı bir seyir öne çıkıyor. KCHOL hissesinde hafif alıcılı bir seyir izlenirken, pay sözleşmelerinde yükseliş eğiliminin korunduğu görülüyor. Nisan vadeli KCHOL pay sözleşmesi 77,82 – 80,60 TL aralığında hareket ederken, 13:25 itibarıyla %1,5 civarında yükselişle işlem görüyor. Sözleşmede yukarı yönlü seyrin devamında 80,60 – 81,00 ve 81,70 TL seviyeleri kısa vadeli direnç noktalarıdır. 81,70 TL'nin aşılması halinde ise hız kazanan alımlarla 82,30 – 82,80 – 83,20 – 84,01 ve 85,00 TL seviyeleri direnç olarak takip edilebilir. Olası kâr satışlarında ise 22 günlük üssel ortalama (79,70) ve 5 günlük üssel ortalama (78,89) kısa vadeli ilk destek noktalarıdır. Ortalamaların kırılması halinde 78,00 – 50 günlük üssel ortalama (77,45) – 75,70 ve 75,01 TL seviyeleri destek konumunda bulunmaktadır.



## Gedik Yatırım Menkul Değerler A.Ş. - Yatırım Danışmanlığı Birimi

E-Posta : gyd@gedik.com

Adres : Altayçeşme Mahallesi, Çamlı Sokak, No: 21, Kat: 10-11,12, 34843 Maltepe/İstanbul

Tel : (0216) 453 00 53

## Yatırım Danışmanlığı Birimi

Mesut KURT	Müdür	mkurt@gedik.com
Onurcan BAL	Müdür Yardımcısı	obal@gedik.com
Eda KARADAĞ	Müdür Yardımcısı	eda.karadag@gedik.com
Betül ASILKAN	Yatırım Danışmanı	betul.asilkan@gedik.com
Yılmaz ALTUN	Yatırım Danışmanı	yilmaz.altun@gedik.com
Elif Kaya	Uzman	ekaya@gedik.com

## YASAL UYARI

Burada yer alan bilgiler Gedik Yatırım tarafından bilgilendirme amacıyla hazırlanmıştır. Yatırım sinyal, bilgi, yorum ve tavsiyeleri yatırım danışmanlığı kapsamında değildir. Yatırım danışmanlığı hizmeti; aracı kurumlar, portföy yönetim şirketleri, mevduat kabul etmeyen bankalar ile müşteri arasında imzalanacak yatırım danışmanlığı sözleşmesi çerçevesinde sunulmaktadır. Burada yer alan sinyal, yorum ve tavsiyeler, herhangi bir yatırım aracının alım satım önerisi ya da getiri vaadi olarak yorumlanmamalıdır. Bu görüşler mali durumunuz ile risk ve getiri tercihlerinize uygun olmayabilir ve sadece burada yer alan bilgilere ve sinyallere dayanarak yatırım kararı verilmesi beklentilerinize uygun sonuçlar doğurmayabilir. Burada yer alan sinyaller, fiyatlar, veriler ve bilgilerin tam ve doğru olduğu garanti edilemez; içerik, haber verilmeksizin değiştirilebilir. Tüm sinyal ve veriler, Gedik Yatırım tarafından güvenilir olduğuna inanılan kaynaklardan alınmıştır. Bu sinyal ve kaynakların kullanılması nedeni ile ortaya çıkabilecek hatalardan ve zararlardan Gedik Yatırım sorumlu değildir.

<p><b>Genel Müdürlük</b> Altayçeşme Mah. Camlı Sok. Ofis Park Maltepe No:21/4 Kat:10-11-12 Maltepe/İSTANBUL Tel: (0216) 453 0000 pbx Faks: (0216) 377 1136</p> <p><b>Adapazarı Şubesi</b> Tiğlilar Mah. Yenicami Sok. Dış Kapı No:5 İç Kapı No: 201 Adapazarı- Sakarya Tel: (0264) 279 8389 (pbx) Faks: (0264) 281 0388</p> <p><b>Antalya Şubesi</b> Tağil Pazarı Mah. 404 Sok. Hafız Ahmet Bedesteni No: 5 / 29-30 ANTALYA Tel: (0242) 248 3520 (pbx) Faks: (0242) 244 2910</p> <p><b>Aydın Şubesi</b> Hasanefendi-Ramazan Paşa Mah. İstiklal Cad. Dış Kapı No : 23 İç Kapı No : 1 Efeler/AYDIN Tel: (0256) 999 1787</p> <p><b>Bakırköy Şubesi</b> Cevizlik Mah. Muhaşebeci Sok. Neşe Han No: 1 Kat:3 Bakırköy/İSTANBUL Tel:(0212) 660 8525 Faks: (0212) 570 0303</p> <p><b>Bodrum Private Şubesi</b> Çırkan Mah. Atatürk Bul. No: 16 C - İç Kapı Muğla/ BODRUM Tel: (0252) 316 3270 (pbx) Faks: (0252) 316 9270</p> <p><b>Bursa Nilüfer Şubesi</b> Odlunluk Mah. Liman Cad. No:7 Nilüfer / BURSA Tel: (0224) 275 3550 Faks: (0224) 451 7966</p> <p><b>Balıkesir Şubesi</b> Eski Kuyumcular Mah. Anafartalar Cad. Acarlar İş Merkezi Dış Kapı No:23 İç Kapı No:1 Karesi - BALIKESİR (0266) 999 1240</p> <p><b>Çankaya Şubesi</b> Yıldızevler Mah. 714. Sok. No: 5 / 38 Vizyon Plaza Çankaya/ANKARA Tel: (0312) 438 2700 Faks: (0312) 438 2747</p> <p><b>Denizli Şubesi</b> Saraylar Mah. İkinci Ticari Yol Sok. No: 32 Kat: 4 DENİZLİ Tel: (0258) 263 8015 Faks: (0258) 241 9101</p> <p><b>Elazığ Şubesi</b> Yeni Mah. Gazi Cd. No: 28/3 ELAZIĞ Tel: (0424) 234 5740</p> <p><b>Fethiye Şubesi</b> Babataya Mah. 774. Sok. No.2 Fethiye / Muğla Tel: (0252) 612 0760 Fax: (0252) 612 3646</p> <p><b>Gaziantep Şubesi</b> İncili Pınar Mah. Nail Bilen Cad. Ugur Plaza Sitesi Uğur Plaza Blok No: 5 İç Kapı No: 35 Şehitkamil / Gaziantep Tel: (0342) 909 0154</p> <p><b>İzmir Şubesi</b> Cumhuriyet Bulvarı Arpacıoğlu Apartmanı No: 139 Kat: 3 Alsancak/İZMİR Tel: (0232) 465 1020 Faks: (0232) 464 6622</p> <p><b>Karabük Şubesi</b> Bayır Mah. Menderes Cad. Çebiöğlü Twin Towers B Blok Dış Kapı No :2 İç Kapı No : 107 Merkez / Karabük Tel: (0370) 502 1590 / 1600 Faks: (0370) 502 1593</p> <p><b>Kayseri Şubesi</b> Hunat Mah. Postalar Geçidi Sok. Ak Plaza No:1 / 206 Tel: (0352) 222 7826 (pbx)</p> <p><b>Konya Şubesi</b> Beyazıt Mah. Hüsnü Aşk Sok. Bezirci İş Merkezi Kat:4 / 403 Selçuklu / KONYA Tel: (0332) 238 5960 Faks: (0332) 238 5975</p> <p><b>Malatya Şubesi</b> Büyük Hüseyin Bey Mah. Atatürk Cad. Anadolu İş Merkezi K: 3 No: 23 D: 9-10-11 Battalgazi / MALATYA Tel: (0422) 325 6267 Faks: (0422) 322 2372</p> <p><b>Manisa Şubesi</b> Anafartalar Mah. Mustafa Kemal Paşa Cad. Kamil Menteş Apt. No: 34/1 MANİSA Tel: (0236) 239 4298 Faks: (0236) 239 4302</p> <p><b>Nazilli Şubesi</b> Altıntaş Mah. İstasyon Bulvarı No:19 Kat:4 Daire:12 Nazilli / AYDIN Tel: (0256) 314 1598 Faks: (0256) 315 8852</p> <p><b>Samsun Şubesi</b> Kale Mah. Kaptanağa Sok. No: 18/41 Mecit Turan İş Merkezi İlkadım / SAMSUN Tel: (0362) 431 6343 Faks: (0362) 431 3389</p> <p><b>Tophane Şubesi</b> Necatibey Cad. Alipaşa Degirmen Sok. No: 24 34425 Tophane/Karaköy/ İSTANBUL Tel: (0212) 251 6006 Faks: (0212) 293 4903</p> <p><b>Uşak Şubesi</b> İsmetpaşa Cad. No: 63 K: 2 Mavi Plaza UŞAK Tel: (0276) 227 2744 Faks: (0276) 227 2737</p> <p><b>Yeşilyurt Private Şubesi</b> Yeşilyurt Mah. Sipahioğlu Cad. No : 14 İç Kapı No : 5 Bakırköy / İSTANBUL</p>	<p><b>Adana Şubesi</b> Çınarlı Mah. Ziyapaşa Bulvarı No: 78 Güneş Ziyapaşa İş Merkezi Kat :5 No :504 Seyhan/ADANA Tel: (0322) 355 0350 Faks: (0322) 290 3518</p> <p><b>Alanya Şubesi</b> Şekerhane Mah. Atatürk Cad. 1100 Sok. No: 9 / 206 Alanya / ANTALYA Tel: (0242) 519 2317 (pbx) Faks: (0242) 513 9381</p> <p><b>Bağdat Caddesi Şubesi</b> Bağdat Cad. Esen Apt. No: 351/5 Şaşkınbakkal/İSTANBUL Tel: (0216) 453 0193 Faks: (0216) 411 2354</p> <p><b>Batı Ataşehir Şubesi</b> Barbaros Mah. İhlamur Bulvarı Sarıcaç Sok. Ağaoğlu My Prestige No:1 D: 12-13 Ataşehir/İSTANBUL Tel:(0216) 560 3700 Faks: (0216) 688 6786</p> <p><b>Bandırma Şubesi</b> Dere Mah. Ordu Cad. Kapı No:3 İç Kapı No:2 Bandırma/ BALIKESİR Tel: (0266) 999 10 75</p> <p><b>Bursa Şubesi</b> İhsaniye Mah. İlknur Sok. No:1D / 8 Nilüfer/BURSA Tel: (0224) 220 5150 Faks: (0224) 220 5099</p> <p><b>Çorlu Şubesi</b> Zafer Mah. Cumhuriyet Bulvarı Dış Kapı No:9T1 İç Kapı No:114 Çorlu TEKİRDAĞ Tel: (0282) 888 9620</p> <p><b>Çanakkale Şubesi</b> Kemalpaşa Mah. Şair Ece Ayhan Meydanı Dış Kapı No: 22 Kat: 2 İç Kapı No:2 Merkez / ÇANAKKALE Tel: (0286) 999 1702</p> <p><b>Çorum Şubesi</b> Yavruturna Mah. 1. Maliye Sok. No: 1 Kat: 4 D: 22 Çorum Tel: (0364) 211 1145 (pbx) Faks: (0364) 201 0563</p> <p><b>Etiler Private Şubesi</b> Etiler Mah. Yıldız Çiçeği Sok. No:11 Beşiktaş/İstanbul Tel: (0212) 999 5011</p> <p><b>Edirne Şubesi</b> Sabuni Mah. Banka Aralığı Sok. Kardeşler İş Merkezi No:10/19 Merkez/EDİRNE Tel: (0284) 212 4561 Faks: (0284) 213 3778</p> <p><b>Eskişehir Şubesi</b> Akarbaşı Mah. Atatürk Bulvarı No : 77 A Odunpazarı / ESKİŞEHİR Tel: (0222) 230 0908 Faks: (0222) 220 3702</p> <p><b>Gebze Şubesi</b> Hacı Halil Mah. Hükümet Cad. No: 95 Gebze/KOCAELİ Tel: (0262) 642 3400 Faks: (0262) 641 8201</p> <p><b>İzmit Şubesi</b> Körfez Mahallesi Ankara Karayolu Cad. Dış Kapı No : 123/ 2 İç Kapı No : 9 İzmit / Kocaeli Tel: (0262) 999 18 14Faks: (0216) 377 1136</p> <p><b>Kapalıçarşı Şubesi</b> Kürkçüler Sk. No: 25 Eminönü/Kapalıçarşı/İSTANBUL Tel: (0212) 513 4001 Faks: (0212) 527 1686</p> <p><b>Karadeniz Ereğli Şubesi</b> Müftü Mah. Züheyla Erel Sok. No:2/1 İciny İş Merkezi Kat: 7 Ereğli/ZONGULDAK Tel: (0372) 329 1000 / 1014 Faks: (0372) 316 6630</p> <p><b>Kızılay Şubesi</b> Sümer Birinci Sok. No:13 / 3 Demirtepe/ANKARA Tel: (0312) 232 0949 (pbx) Faks: (0312) 231 4627</p> <p><b>Kuşadası Şubesi</b> Türkmen mah. Atatürk Bulvarı Belvü Sitesi C Blok Kat 2 Daire 3 Kuşadası / AYDIN Tel: (0256) 618 4477 Faks: (0256) 618 4491</p> <p><b>Maltepe Şubesi</b> Bağlarbaşı Mah. Bağdat Caddesi. Gedik İş Merkezi No: 414 Kat: 2 Daire: 22 Maltepe / İSTANBUL Tel: (0216) 399 0042 Faks: (0216) 399 1817</p> <p><b>Mersin Şubesi</b> Mahmudiye Mah. Atatürk Cad. Adil Kanun İş Hanı Kat: 2 Akdeniz / MERSİN Tel: (0324) 238 1818 Faks: (0324) 231 2252 / 238 1824</p> <p><b>Ordu Şubesi</b> Düz Mah. Yıldırım Cad. Dış Kapı No : 4 İç Kapı No : 503 Altınordu / ORDU Tel: (0452) 220 0746 (pbx) Faks: (0452) 220 0750</p> <p><b>Trabzon Şubesi</b> Kemerkaş Mah. K.Maraş Cad. Ticaret Mektep Sk. Ustaömeroğlu İş Merkezi No: 9/9 Ortahisar/TRABZON Tel:(0462) 326 0997 Fax:(0462) 326 3867</p> <p><b>Ümraniye Şubesi</b> İnkilap Mah. Küçüksu Cad. Çeşminaz Sok. NO:2 Daire: 7 Ümraniye / İSTANBUL Tel: (0216) 461 3390 Fax: (0216) 328 1032</p>
--	---