

## VADELİ İŞLEM VE OPSİYON PİYASASI



## BIST30 Yakın Vade

Haftanın ilk işlem gününde ABD vadeli alıcı seyirler izlerken, Avrupa endekslerinde ise sınırlı alıcı seyirler hakim. Asya piyasaları günü ağırlıklı satıcı tarafta kapattı. Aralık vadeli endeks sözleşmesi ise günü sert alıcı seyirlerde sürdürüyor. Sözleşmede yurt dışından bağımsız fiyatlamaların devam ettiği ve pozitif ayrışmanın sürdüğünü görüyoruz. Günün geri kalanında sözleşmede 5.790 üzerindeki seyrin devamı durumunda 5.900 – 5.950 ve yükseliş kanalının üst bandından geçen 6.053 seviyelerinin direnç olarak çalışabileceğini değerlendiriyoruz. Olası düşüşlerin 5.790 altına sarkması ve kalıcılık sağlaması durumunda 5.702 ve 5.608 ve 5.540 seviyeleri düzeltmelerde destek noktaları olarak izlenebilir. Piyasada oluşan sert fiyatlamalar nedeniyle yatırımcıları aktif bir stop loss stratejisine bağlı kalmaları önem arz ediyor.



## USDTRY Yakın Vade

Son dönemde açıklanan verilerin ve haber akışlarının fiyatlamalara etkisi çok sınırlı kalırken, spot kurda düşük volatilitede yataya yakın seyirlerin etkili olmaya devam ettiğini görüyoruz. Spot kurda bugün de yataya yakın seyirler izleniyor. Bugün itibarıyla yurt içerisinde ve ABD'de önemli bir veri akışı bulunmuyor. Hafta genelinde ise yurt içerisinde TCMB faiz kararı ve ABD'de büyüme ile çekirdek kişisel tüketim harcamaları ön plana çıkıyor. Dolar/TL spot kuru, saat 13:25 itibarıyla 18,65'li seviyelerde bulunuyor. Aralık vadeli endeks sözleşmesi ise 18,69'lu seviyelerde hareket ediyor. Dolar endeksi 114,31 civarında hafifi düşüş eğilimi gösteriyor. Bu bağlamda günün geri kalanında sözleşmede 18,76 - 18,81 ve 18,85 seviyeleri direnç; 18,66 – 18,63 ve 18,60 seviyeleri ise destek olarak takip edilebilir.



## XAUTRY (Gram Altın) Yakın Vade

Aralık vadeli gram altın sözleşmesi bugün 1070,20 TL ile 1085,00 TL arasında yatay seyrediyor. Spot piyasada saat 13:30 itibarıyla gram altın 1077,00 TL seviyesinde bulunuyor. Sözleşmede yatay seyir sürdüğü için sabah bültende belirttiğimiz stratejimizi koruyabiliriz. Sözleşme için 1078,00 TL ile 1095,00 TL arasını nötr olarak değerlendiriyoruz. Sözleşmede 1078,00 TL seviyesinin altındaki kapanışlarda 1088,00 TL stop seviyesi eklenerek 1056,00 TL kar alımı için hedeflenebilir. Yukarıda 1095,00 TL seviyesinin üzerinde 1084,00 TL stop seviyesi belirlenerek 1116,00 TL seviyesi takip edilebilir. Günün geri kalanında, olası oynaklığa karşı yatırımcıların aktif bir kar al/zarar durdur stratejisine bağlı olarak hareket etmeleri daha sağlıklı olabilir.

## VIOP PAY VADELİ SÖZLEŞMELERİ

| SEMBOL      | ACKL                       | SON    | GUN.F% | G.DUSUK | G.YUKSEK | T.HACIM   | UZLASMA | TEORİK FİYAT | SAAT     |
|-------------|----------------------------|--------|--------|---------|----------|-----------|---------|--------------|----------|
| FYKBNK      | YKBNK Yakın Vade / F_YKBNK | 12,86  | +8,34  | 11,84   | 12,86    | 974.656.2 | 12,81   | 12,82        | 13:20:54 |
| FDOHOL      | DOHOL Yakın Vade / F_DOHOL | 10,03  | +9,02  | 9,23    | 10,12    | 947.263.0 | 10,04   | 9,91         | 13:20:26 |
| F_PETKM1222 | PETKM Aralık 2022 Vadeli   | 20,33  | +4,74  | 19,58   | 20,40    | 719.755.4 | 20,25   | 20,29        | 13:20:54 |
| F_AKBNK1222 | AKBNK Aralık 2022 Vadeli   | 20,60  | +9,23  | 18,89   | 20,61    | 672.218.7 | 20,53   | 20,56        | 13:20:51 |
| F_THYAO1222 | THYAO Aralık 2022 Vadeli   | 143,98 | +2,59  | 140,08  | 145,32   | 593.741.4 | 144,37  | 143,81       | 13:20:53 |

**F\_YKBNK:**

Endekste dalgalı seyir öne çıkarken, bankacılık endeksinde haftanın ilk işlem günü yüksek volatilité öne çıkarken kazançlar %9'a yaklaşmaktadır. Aralık vadeli YKBNK sözleşmesinde gün ortasına kadar 11,84 TL – 12,87 TL seviyeleri arasında fiyatlamaya yaşanırken, kazançlar %8'i aşmaktadır. Sözleşmede günün geri kalanında pozitif seyrin devamlılığı açısından 12,80 TL üzerinde tutunma önemli olacak. Bu koşulun sağlanması halinde 12,98 TL izlenen ilk direnç konumunda bulunurken, devamında 13,08 TL ve 13,20 TL seviyeleri takip edilebilir. Düzeltme hareketlerinin etkili olması durumunda ise 12,65 TL – 12,48 TL ve 12,20 TL izlenecek destek seviyeleridir. Endeks cephesinde son dönemde öne çıkan yüksek volatilité nedeniyle sözleşmelerde her iki yönlü stratejilerde verilen seviyelerin hızlı görülebileceği dikkate alınmalıdır.

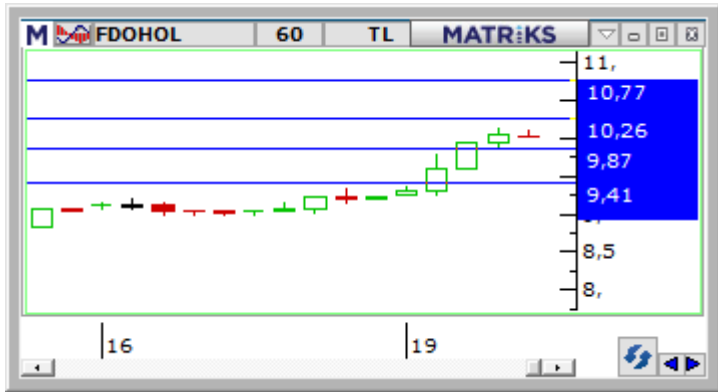
**F\_DOHOL:**

Borsa İstanbul yeni haftaya pozitif bir seyrle başlarken, DOHOL cephesinde bugün güçlü yükselişlerin yaşandığı ve zirvelerin yenilendiği görülüyor. Aralık vadeli DOHOL pay sözleşmesi gün içerisinde 9,23 – 10,12 TL aralığında hareket ederken, 13:20 itibarıyla %9'lari bulan bir değer kazanımıyla işlem görüyor. Sözleşmede bugünkü tavan seviyesi olan 10,12 TL takip edilecek olup, hafta içerisinde yükselişlerin devam etmesi halinde 10,15 – 10,26 – 10,40 ve 10,77 TL pivot seviyeleri direnç olarak izlenebilir. Olası kâr satışlarında ise 9,95 ve 9,87 TL kısa vadeli destek noktaları olup, bu seviyeler altında kâr satışları devam edebilir. Bu durumda 9,77 – 9,59 – 9,41 ve 9,23 TL seviyeleri gündeme gelebilir. Sert yükselişlerin ardından olası düzeltmelerin de sert gerçekleşme ihtimali ve yüksek seyredilebilecek volatilité göz ardı edilmemelidir.

**F\_PETKM:**

Cuma günü endeksten pozitif ayrıışan ve güçlü yükselişlerle zirvelerini yenileyen PETKM cephesinde bugün de yükseliş eğiliminin ve zirve yenilemelerinin devam ettiği görülmektedir. Aralık vadeli PETKM pay sözleşmesi gün içerisinde 19,58 – 20,40 TL aralığında hareket ederken, 13:25 itibarıyla %5 civarında yükselişle gün içi zirvelerinden işlem görmektedir. Sözleşmede yükselişlerin devamında 20,50 – 20,75 – 21,00 ve 21,75 TL pivot seviyeleri direnç olarak takip edilebilir. Güçlü yükselişlerin ardından olası kâr satışlarında ise 20,25 – 20,16 ve Cuma günü zirve seviyesi olan 19,82 TL seviyeleri kısa vadeli destek konumundadır. 19,82 TL altına sarkmalarda düzeltme eğiliminin devam edebileceği sözleşmede 19,58 – 19,27 ve 18,92 TL seviyeleri gündeme gelebilir. Sözleşmede yükselişlerin devamlılığı açısından 19,82 TL üzerinde tutunmanın korunması önem taşımaktadır.



## Gedik Yatırım Menkul Değerler A.Ş. - Yatırım Danışmanlığı Birimi

E-Posta : gyd@gedik.com

Adres : Altayçeşme Mahallesi, Çamlı Sokak, No: 21, Kat: 10-11,12, 34843 Maltepe/İstanbul

Tel : (0216) 453 00 53

## Yatırım Danışmanlığı Birimi

|               |                             |                         |
|---------------|-----------------------------|-------------------------|
| Üzeyir DOĞAN  | Yatırım Danışmanlığı Müdürü | uzeyirdogan@gedik.com   |
| Mesut KURT    | Müdür                       | mkurt@gedik.com         |
| Onurcan BAL   | Müdür Yardımcısı            | obal@gedik.com          |
| Eda KARADAĞ   | Müdür Yardımcısı            | eda.karadag@gedik.com   |
| Betül ASILKAN | Yatırım Danışmanı           | betul.asilkan@gedik.com |
| Yılmaz ALTUN  | Yatırım Danışmanı           | yilmaz.altun@gedik.com  |
| Elif KAYA     | Uzman                       | ekaya@gedik.com         |

## YASAL UYARI

Burada yer alan bilgiler Gedik Yatırım tarafından bilgilendirme amacıyla hazırlanmıştır. Yatırım sinyal, bilgi, yorum ve tavsiyeleri yatırım danışmanlığı kapsamında değildir. Yatırım danışmanlığı hizmeti; aracı kurumlar, portföy yönetim şirketleri, mevduat kabul etmeyen bankalar ile müşteri arasında imzalanacak yatırım danışmanlığı sözleşmesi çerçevesinde sunulmaktadır. Burada yer alan sinyal, yorum ve tavsiyeler, herhangi bir yatırım aracının alım satım önerisi ya da getiri vaadi olarak yorumlanmamalıdır. Bu görüşler mali durumunuz ile risk ve getiri tercihlerinize uygun olmayabilir ve sadece burada yer alan bilgilere ve sinyallere dayanarak yatırım kararı verilmesi beklentilerinize uygun sonuçlar doğurmayabilir. Burada yer alan sinyaller, fiyatlar, veriler ve bilgilerin tam ve doğru olduğu garanti edilemez; içerik, haber verilmeksizin değiştirilebilir. Tüm sinyal ve veriler, Gedik Yatırım tarafından güvenilir olduğuna inanılan kaynaklardan alınmıştır. Bu sinyal ve kaynakların kullanılması nedeni ile ortaya çıkabilecek hatalardan ve zararlardan Gedik Yatırım sorumlu değildir.

|   |   |
|---|---|
| <b>Genel Müdürlük</b><br>Altayçeşme Mah. Çamlı Sok. Ofis Park Maltepe No:21/4 Kat:10-11-12 Maltepe/İSTANBUL<br>Tel: (0216) 453 0000 pbx Faks: (0216) 377 1136                       | <b>Adana Şubesi</b><br>Çınarlı Mah. Ziyapaşa Bulvarı No: 78 Güneş Ziyapaşa İş Merkezi Kat:5 No :504<br>Seyhan/ADANA Tel: (0322) 355 0350 Faks: (0322) 290 3518            |
| <b>Adapazarı Şubesi</b><br>Tiğcılar Mah. Yenicami Sok. Dış Kapı No:5 İç Kapı No: 201 Adapazarı- Sakarya Tel: (0264)<br>279 8389 (pbx) Faks: (0264) 281 0388                         | <b>Alanya Şubesi</b><br>Şekerhane Mah. Atatürk Cad. 1100 Sok. No: 9 / 206 Alanya / ANTALYA Tel: (0242) 519 2317<br>(pbx) Faks: (0242) 513 9381                            |
| <b>Antalya Şubesi</b><br>Tağil Pazarı Mah. 404 Sok. Hafız Ahmet Bedestenli No: 5 / 29-30 ANTALYA Tel: (0242) 248<br>3520 (pbx) Faks: (0242) 244 2910                                | <b>Bağdat Caddesi Şubesi</b><br>Bağdat Cad. Esen Apt. No: 351/5 Şaşkınbakkal/İSTANBUL Tel: (0216) 453 0193 Faks: (0216)<br>411 2354                                       |
| <b>Aydın Şubesi</b><br>Hasanefendi-Ramazan Paşa Mah. İstiklal Cad. Dış Kapı No : 23 İç Kapı No : 1 Efeler/AYDIN<br>Tel: (0256) 999 1787   | <b>Batı Ataşehir Şubesi</b><br>Barbaros Mah. İhlamur Bulvarı Sarkaç Sok. Ağaoğlu My Prestige No:1 D: 12-13<br>Ataşehir/İSTANBUL Tel:(0216) 560 3700 Faks: (0216) 688 6786 |
| <b>Bakırköy Şubesi</b><br>Cevizlik Mah. Muhasebeci Sok. Neşe Han No: 1 Kat:3 Bakırköy/İSTANBUL Tel:(0212) 660<br>8525 Faks: (0212) 570 0303   | <b>Bandırma Şubesi</b><br>Dere Mah. Ordu Cad. Kapı No:3 İç Kapı No:2 Bandırma/ BALIKESİR<br>Tel: (0266) 999 10 75   |
| <b>Bodrum Şubesi</b><br>Çırcan Mah. Atatürk Bul. No: 16 C - İç Kapı Muğla/ BODRUM Tel: (0252) 316 3270<br>(pbx) Faks: (0252) 316 9270   | <b>Bursa Şubesi</b><br>İhsaniye Mah. İlknur Sok. No:1D / 8 Nilüfer/BURSA Tel: (0224) 220 5150 Faks: (0224) 220<br>5099  |
| <b>Bursa Nilüfer Şubesi</b><br>Odunluk Mah. Liman Cad. No:7 Nilüfer / BURSA Tel: (0224) 275 3550 Faks: (0224) 451<br>7966   | <b>Çorlu Şubesi</b><br>Zafer Mah. Cumhuriyet Bulvarı Dış Kapı No:9T1 İç Kapı No:114 Çorlu TEKİRDAĞ Tel: (0282)<br>888 9620  |
| <b>Balıkesir Şubesi</b><br>Eski Kuyumcular Mah. Anafartalar Cad. Acarlar İş Merkezi Dış Kapı No:23 İç Kapı No:1<br>Karesi - BALIKESİR (0266) 999 1240                               | <b>Çanakale Şubesi</b><br>Kemalpaşa Mah. Şair Ece Ayhan Meydanı Dış Kapı No: 22 Kat: 2 İç Kapı No:2 Merkez /<br>ÇANAKKALE Tel: (0286) 999 1702                            |
| <b>Çankaya Şubesi</b><br>Yıldızevler Mah. 714. Sok. No: 5 / 38 Vizyon Plaza Çankaya/ANKARA Tel: (0312) 438 2700<br>Faks: (0312) 438 2747  | <b>Çorum Şubesi</b><br>Yavruturna Mah. 1. Maliye Sok. No: 1 Kat: 4 D: 22 Çorum Tel: (0364) 211 1145 (pbx) Faks:<br>(0364) 201 0563  |
| <b>Denizli Şubesi</b><br>Saraylar Mah. İkinci Ticari Yol Sok. No: 32 Kat: 4 DENİZLİ Tel: (0258) 263 8015 Faks: (0258)<br>241 9101   | <b>Etiler Private Şubesi</b><br>Etiler Mah. Yıldız Çiçeği Sok. No:11 Beşiktaş/İstanbul Tel: (0212) 999 5011   |
| <b>Elazığ Şubesi</b><br>Yeni Mah. Gazi Cd. No: 28/3 ELAZIĞ Tel: (0424) 234 5740   | <b>Edirne Şubesi</b><br>Sabuni Mah. Banka Aralığı Sok. Kardeşler İş Merkezi No:10/19 Merkez/EDİRNE Tel: (0284)<br>212 4561 Faks: (0284) 213 3778                          |
| <b>Fethiye Şubesi</b><br>Babataşı Mah. 774. Sok. No.2 Fethiye / Muğla Tel: (0252) 612 0760 Fax: (0252) 612 3646   | <b>Eskişehir Şubesi</b><br>Akarbaşı Mah. Atatürk Bulvarı No : 77 A Odunpazarı / ESKİŞEHİR Tel: (0222) 230 0908 Faks:<br>(0222) 220 3702                                   |
| <b>İzmir Şubesi</b><br>Cumhuriyet Bulvarı Arpacioğlu Apartmanı No: 139 Kat: 3 Alsancak/İZMİR Tel: (0232) 465<br>1020 Faks: (0232) 464 6622  | <b>Gebze Şubesi</b><br>Hacı Halil Mah. Hükümet Cad. No: 95 Gebze/KOCAELİ Tel: (0262) 642 3400 Faks: (0262) 641<br>8201  |
| <b>Karabük Şubesi</b><br>Bayır Mah. Menderes Cad. Çebiöğlü Twin Towers B Blok Dış Kapı No :2 İç Kapı No : 107<br>Merkez / Karabük Tel: (0370) 502 1590 / 1600 Faks: (0370) 502 1593 | <b>Kapalıçarşı Şubesi</b><br>Kürkçüler Sk. No: 25 Eminönü/Kapalıçarşı/İSTANBUL Tel: (0212) 513 4001 Faks: (0212) 527<br>1686  |
| <b>Kayseri Şubesi</b><br>Hunat Mah. Postalar Geçidi Sok. Ak Plaza No:1 / 206 Tel: (0352) 222 7826 (pbx)   | <b>Karadeniz Ereğli Şubesi</b><br>Müftü Mah. Züheyra Erel Sok. No:2/1 Icity İş Merkezi Kat: 7 Ereğli/ZONGULDAK Tel: (0372)<br>329 1000 / 1014 Faks: (0372) 316 6630       |
| <b>Konya Şubesi</b><br>Beyazıt Mah. Hüsnü Aşk Sok. Bezirci İş Merkezi Kat:4 / 403 Selçuklu / KONYA Tel: (0332) 238<br>5960 Faks: (0332) 238 5975                                    | <b>Kızılay Şubesi</b><br>Sümer Birinci Sok. No:13 / 3 Demirtepe/ANKARA Tel: (0312) 232 0949 (pbx) Faks: (0312)<br>231 4627  |
| <b>Malatya Şubesi</b><br>Büyük Hüseyin Bey Mah. Atatürk Cad. Anadolu İş Merkezi K: 3 No: 23 D: 9-10-11 Battalgazi /<br>MALATYA Tel: (0422) 325 6267 Faks: (0422) 322 2372           | <b>Kuşadası Şubesi</b><br>Türkmen mah. Atatürk Bulvarı Belvü Sitesi C Blok Kat 2 Daire 3 Kuşadası / AYDIN Tel: (0256)<br>618 4477 Faks: (0256) 618 4491                   |
| <b>Manisa Şubesi</b><br>Anafartalar Mah. Mustafa Kemal Paşa Cad. Kamil Mentеш Apt. No: 34/1 MANİSA Tel: (0236)<br>239 4298 Faks: (0236) 239 4302                                    | <b>Maltepe Şubesi</b><br>Bağlarbaşı Mah. Bağdat Caddesi. Gedik İş Merkezi No: 414 Kat: 2 Daire: 22 Maltepe /<br>İSTANBUL Tel: (0216) 399 0042 Faks: (0216) 399 1817       |
| <b>Nazilli Şubesi</b><br>Altıntaş Mah. İstasyon Bulvarı No:19 Kat:4 Daire:12 Nazilli / AYDIN Tel: (0256) 314 1598<br>Faks: (0256) 315 8852  | <b>Mersin Şubesi</b><br>Mahmudiye Mah. Atatürk Cad. Adil Kanun İş Hanı Kat: 2 Akdeniz / MERSİN Tel: (0324) 238<br>1818 Faks: (0324) 231 2252 / 238 1824                   |
| <b>Samsun Şubesi</b><br>Kale Mah. Kaptanağa Sok. No: 18/41 Mecit Turan İş Merkezi İlkadım / SAMSUN Tel: (0362)<br>431 6343 Faks: (0362) 431 3389                                    | <b>Ordu Şubesi</b><br>Düz Mah. Yıldırım Cad. Dış Kapı No : 4 İç Kapı No : 503 Altınordu / ORDU Tel: (0452) 220<br>0746 (pbx) Faks: (0452) 220 0750                        |
| <b>Tophane Şubesi</b><br>Necatibey Cad. Alipaşa Degirmen Sok. No: 24 34425 Tophane/Karaköy/ İSTANBUL Tel:<br>(0212) 251 6006 Faks: (0212) 293 4903                                  | <b>Trabzon Şubesi</b><br>Kemer kaya Mah. K.Maraş Cad. Ticaret Mektep Sk. Ustaömeroğlu İş Merkezi No: 9/9<br>Ortahisar/TRABZON Tel:(0462) 326 0997 Fax:(0462) 326 3867     |
| <b>Ümraniye Şubesi</b><br>İnkılâp Mah. Küçüksu Cad. Çeşminaz Sok. NO:2 Daire: 7 Ümraniye / İSTANBUL Tel: (0216)<br>461 3390 Fax: (0216) 328 1032                                    | <b>Uşak Şubesi</b><br>İsmetpaşa Cad. No: 63 K: 2 Mavi Plaza UŞAK Tel: (0276) 227 2744 Faks: (0276) 227 2737   |