

VADELİ İŞLEM VE OPSİYON PİYASASI



BIST30 Yakın Vade

Güne hafif alıcılı bir başlangıç yapan Şubat vadeli endeks kontratında açılışın ardından dalgalı bir seyir etkili oluyor. Günün ilk yarısında 9.862,50 – 9.954,00 seviyeleri arasında hareket eden sözleşme, 12:50 itibarıyla %0,10 civarında sınırlı bir yükselişle 9.923 seviyelerinden işlem görüyor. Sözleşmede kısa vadede 9.900 üzerinde kalıcılık korunabilirse psikolojik öneme sahip 10.000 seviyesini güçlü bir direnç olarak izlemeye devam edeceğiz. 10.000 üzerindeki tutunmalarda alımların yeni bir ivme kazandığı görülebilir. Bu durumda 10.085 ve 10.150 seviyeleri direnç olarak izlenecektir. Son dönemde yaşanan güçlü yükselişlerin ardından olası kâr satışlarında ise 9.900 – 9.858 aralığı ilk güçlü destek bölgesi olup, devamında 9.765 seviyesi destek olarak önem kazanacaktır. 9.765 altında 9.700 – 9.685 aralığına doğru geri çekilmeler gündeme gelebilir.



USDTRY Yakın Vade

Yurt içerisinde cari işlemler dengesi aralık ayında 2,09 milyar dolar açık verirken, 2023 yılı tamamını ise 45,2 milyar dolar cari açık verdi. Verinin fiyatlamalara etkisi olmadı diyebiliriz. Günün geri kalanında ABD’de açıklanacak tüketici enflasyonu verisi önem arz edecek olup, veri dolar endeksi üzerinde volatiliteye neden olabilir. Kur üzerinde etkisinin ise sınırlı kalabileceğini değerlendiriyoruz. Bu görünüm altında Dolar/TL spot kuru saat 12:50 itibarıyla 30,72’li seviyelerde hareket ediyor. Şubat vadeli Dolar/TL sözleşmesi ise 31,18’li seviyelerde bulunuyor. Dolar endeksi 104,24’lü seviyelerde yataya yakın hafif alıcılı seyirler izlerken, ABD 10 yıl vadeli tahvil faizi ise yüzde 4,17’li seviyelerde hareket ediyor.



XAUTRY (Gram Altın) Yakın Vade

Günün ilk yarısında hafif alıcılı seyirlerin izlendiği gram altında günün ikinci yarısında özellikle ABD’de açıklanacak tüketici enflasyonu verisi sonrası volatilitte artabilir. ABD’de enflasyon ocakta aylık yüzde 0,2 olarak bekleniyor. Beklentilerden sapmaları olması durumunda ons altında çift yönlü volatilitte artabilir. Bu da gram altın tarafında oynaklığı beraberinde getirebilir. Bu görünümle birlikte Dolar/TL spot kuru, saat 12:50 itibarıyla 30,72’li seviyelerde hareket ediyor. Ons altın ise 2026\$ civarında bulunuyor. Spot gram altın 2001 TL’li seviyelerde hareket ederken, şubat vadeli gram altın sözleşmesi ise 2030,37 TL ile 2037,56 TL aralığında dalgalanarak 2037,49’lu seviyelerde günü yükseliş eğiliminde sürdürüyor.

VIOP PAY VADELİ SÖZLEŞMELERİ

SEMBOL	ACKL	SON	GUN.F%	G.DUSUK	G.YUKSEK	T.HACIM	UZLASMA	TEORİK FİYAT	SAAT
F_ISCTR0224	ISCTR Subat 2024 Vadeli	27,89	-0,18	27,51	28,33	1.156.935.	28,01	27,84	12:51:00
F_GUBRF0224	GUBRF Subat 2024 Vadeli	190,90	+5,64	182,73	191,05	886.729.1	189,24	200,01	12:51:06
F_EKGYO0224	EKGYO Subat 2024 Vadeli	11,07	+3,36	10,69	11,13	819.348.9	11,09	11,05	12:50:29
F_YKBNK0224	YKBNK Subat 2024 Vadeli	23,95	+0,93	23,53	24,11	699.598.1	23,99	23,89	12:51:03
F_EREGL0224	EREGL Subat 2024 Vadeli	48,21	+1,71	47,10	48,25	663.578.9	47,57	48,12	12:51:07

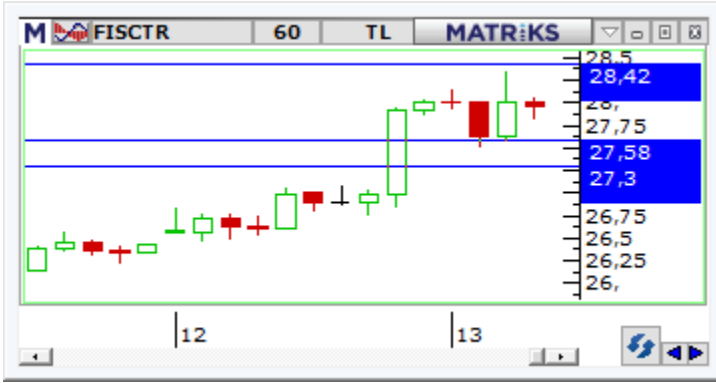
**FISCTR:**

Bugün son çeyrek finansallarının açıklanması beklenen Şubat vadeli ISCTR sözleşmesi gün ortasına kadar 27,51 TL – 28,33 TL seviyeleri arasında fiyatlanmaktadır. Zirvenin yenilendiği sözleşmede gün ortasına doğru realizasyon hareketleri öne çıkarken, 28,00 TL altında 27,58 TL ve 27,30 TL seviyeleri takip edilecek desteklerdir. Alımların yeniden güç kazanması halinde 28,00 TL üzeri saatlik kapanışlar yön tayini açısından önemli olacaktır. Bu koşulun sağlanması halinde 28,42 TL ve 28,65 TL gündeme gelecek direnç seviyeleridir. Son dönemdeki volatilité sebebiyle alınacak pozisyonlarda temkinli olunması aktif bir stop-loss stratejisine bağlı kalınması faydalı olacaktır.

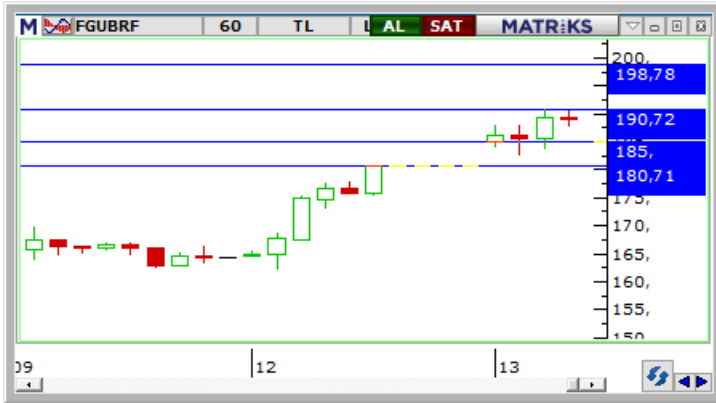
**FGUBRF:**

Şubat vadeli GUBRF pay vadeli sözleşmesi günün ilk yarısında 182,73 – 190,72 TL aralığında hareket ederken, 12:50 itibarıyla %5,0 civarında yükselişle 189,80 TL'li seviyelerden işlem görüyor. 2023 Aralık ayının ikinci yarısında taban fiyatlamalarla sert satışların yaşandığı ve ocak ayından itibaren sıkışık bir fiyatlama öne çıktığı GUBRF cephesinde son günlerde toparlanma çabasının güç kazandığı görülüyor. GUBRF sözleşmesinde 190,00 ve 190,72 kısa vadeli direnç noktalarıdır. Bu seviyeler üzerinde 193,00 – 195,00 ve bugünkü tavan seviyesi olan 198,78 direnç olarak izlenebilir. Olası kâr satışlarında ise 187,78 – 185,00 ve 183,61 kısa vadeli destek konumunda olup, bu seviyeler altında 182,73 ve 180,71 seviyelerine doğru geri çekilmeler gündeme gelebilir. Gün içinde yüksek seyredilecek volatilitéye ve sert fiyat hareketlerine karşı dikkatli olunmalıdır.

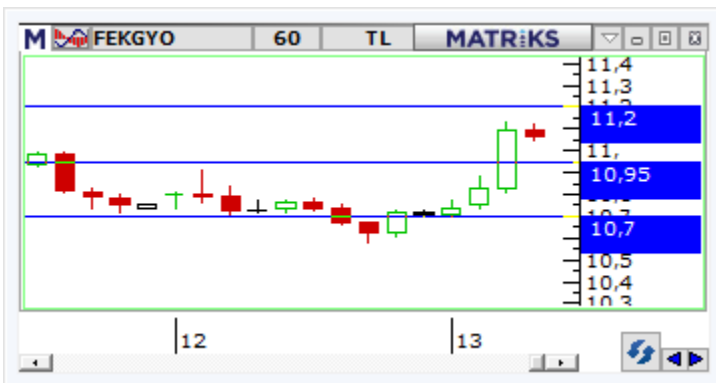
**FEKGYO:**

Endekste zirve seviye yenilenirken, Şubat vadeli EKGYO sözleşmesi gün ortasına kadar 10,69 TL – 11,13 TL seviyeleri arasında %3'ü aşan kazançla fiyatlanmaktadır. Pozitif seyirin etkili olduğu sözleşmede ilk etapta 11,10 TL seviyesinin üzerinde 11,20 TL ve 11,31 TL gündeme gelecek direnç noktalarıdır. Sözleşmede realizasyonlarda saatlik fiyatlamada 10,95 TL altı kapanışlar izlenmektedir. 10,95 TL altında 10,70 TL ve 10,58 TL takip edilecek destek seviyeleridir. Son dönemde kaydedilen volatilité sebebiyle alınacak pozisyonlarda temkinli olunması aktif bir stop-loss stratejisine bağlı kalınması faydalı olacaktır.

**Gedik Yatırım Menkul Değerler A.Ş. - Yatırım Danışmanlığı Birimi**

E-Posta : gyd@gedik.com

Adres : Altayçeşme Mahallesi, Çamlı Sokak, No: 21, Kat: 10-11,12, 34843 Maltepe/İstanbul

Tel : (0216) 453 00 53

Yatırım Danışmanlığı Birimi

Mesut KURT	Müdür	mesut.kurt@gedik.com
Eda KARADAĞ	Müdür Yardımcısı	eda.karadag@gedik.com
Onurcan BAL	Müdür Yardımcısı	onurcan.bal@gedik.com
Onur ALTIN	Müdür Yardımcısı	onur.altin@gedik.com
Betül GEDİK	Yönetmen	betul.gedik@gedik.com
Yılmaz ALTUN	Yatırım Danışmanı	yilmaz.altun@gedik.com
Elif KAYA	Uzman	elif.kaya@gedik.com

YASAL UYARI

Burada yer alan bilgiler Gedik Yatırım tarafından bilgilendirme amacıyla hazırlanmıştır. Yatırım sinyal, bilgi, yorum ve tavsiyeleri yatırım danışmanlığı kapsamında değildir. Yatırım danışmanlığı hizmeti; aracı kurumlar, portföy yönetim şirketleri, mevduat kabul etmeyen bankalar ile müşteri arasında imzalanacak yatırım danışmanlığı sözleşmesi çerçevesinde sunulmaktadır. Burada yer alan sinyal, yorum ve tavsiyeler, herhangi bir yatırım aracının alım satım önerisi ya da getiri vaadi olarak yorumlanmamalıdır. Bu görüşler mali durumunuz ile risk ve getiri tercihlerinize uygun olmayabilir ve sadece burada yer alan bilgilere ve sinyallere dayanarak yatırım kararı verilmesi beklentilerinize uygun sonuçlar doğurmayabilir. Burada yer alan sinyaller, fiyatlar, veriler ve bilgilerin tam ve doğru olduğu garanti edilemez; içerik, haber verilmeksizin değiştirilebilir. Tüm sinyal ve veriler, Gedik Yatırım tarafından güvenilir olduğuna inanılan kaynaklardan alınmıştır. Bu sinyal ve kaynakların kullanılması nedeni ile ortaya çıkabilecek hatalardan ve zararlardan Gedik Yatırım sorumlu değildir.

Genel Müdürlük Altayçeşme Mah. Çamlı Sok. Ofis Park Maltepe No:21/4 Kat:10-11-12 Maltepe/İSTANBUL Tel: (0216) 453 0000 pbx Faks: (0216) 377 1136	Adana Şubesi Çınarlı Mah. Ziyapaşa Bulvarı No: 78 Günep Ziyapaşa İş Merkezi Kat :5 No :504 Seyhan/ADANA Tel: (0322) 355 0350 Faks: (0322) 290 3526
Adapazarı Şubesi Tiğçılar Mah. Yeni cami Sok. Dış Kapı No:5 İç Kapı No: 201 Adapazarı- Sakarya Tel: (0264) 279 8389 (pbx) Faks: (0264) 281 0388	Alanya Şubesi Şekerhane Mah. Atatürk Cad.(Hancı Pastanesi Üstü) Balta İş Hanı 1100 Sok. Dış Kapı No : 9 İç Kapı No : 206 Alanya - Antalya Tel: (0242) 519 2317 (pbx) Faks: (0242) 513 9381
Antalya Şubesi Elmalı Mah. Cumhuriyet Cad. Dış Kapı No : 40 Gültekin İşhanı Kat: 3 İç Kapı No : 301 Muratpaşa / ANTALYA Tel: (0242) 248 3520 (pbx) Faks: (0242) 244 2910	Afyon Şubesi Dumlupınar Mahallesi Süleyman Gönçer Caddesi No: 8 ATSO İş Merkezi Kat: 3 İç Kapı No: 7 Merkez - AFYONKARAHİSARİ Tel: (0272) 999 1409
Aydın Şubesi Hasanefendi-Ramazan Paşa Mah. İstiklal Cad. Dış Kapı No : 23 İç Kapı No : 1 Efeler/AYDIN Tel: (0256) 999 1787	Bağdat Caddesi Private Şubesi Cadebostan Mah. Kantarcı Rıza Sk. Dış Kapı No:1 K:4 İç Kapı No:8 Kadıköy / İstanbul Tel: (0216) 453 01 05 Faks: (0216) 411 2354
Bakırköy Şubesi Cevizlik Mah. Muhassebeci Sok. Neşe Han No: 1 Kat:3 Bakırköy/İSTANBUL Tel:(0212) 660 8525 Faks: (0212) 570 0303	Batı Ataşehir Şubesi Barbaros Mah. İhlamur Bulvarı Sarıcaç Sok. Ağaoğlu My Prestige No:1 D: 12-13 Ataşehir/İSTANBUL Tel:(0216) 560 3700 Faks: (0216) 688 6786
Bodrum Private Şubesi Çırkan Mah. Atatürk Bul. No: 16 C - İç Kapı Muğla/ BODRUM Tel: (0252) 319 5480 (pbx)	Bandırma Şubesi Dere Mah. Ordu Cad. Kapı No:3 İç Kapı No:2 Bandırma/ BALIKESİR Tel: (0266) 999 10 75
Bursa Nilüfer Şubesi Odunluk Mah. Liman Cad. No:7 Nilüfer / BURSA Tel: (0224) 453 2230 Faks: (0224) 451 7966	Bursa Şubesi İhsaniye Mah. İlkur Sok. No:1D / 8 Nilüfer/BURSA Tel: (0224) 220 5150 Faks: (0224) 220 5099
Balıkesir Şubesi Eski Kuyumcular Mah. Anafartalar Cad. Acarlar İş Merkezi Dış Kapı No:23 İç Kapı No:1 Karesi - BALIKESİR (0266) 999 1240	Çorlu Şubesi Zafer Mah. Cumhuriyet Bulvarı Dış Kapı No:9T1 İç Kapı No:114 Çorlu TEKİRDAĞ Tel: (0282) 888 9620
Çankaya Şubesi Yıldızevler Mah. 714. Sok. No: 5 / 38 Vizyon Plaza Çankaya/ANKARA Tel: (0312) 438 2700 Faks: (0312) 438 2747	Çanakkale Şubesi Kemalpaşa Mah. Şair Ece Ayhan Meydanı Dış Kapı No: 22 Kat: 2 İç Kapı No:2 Merkez / ÇANAKKALE Tel: (0286) 999 1702
Denizli Şubesi Saraylar Mah. İkinci Ticari Yol Sok.No:24 Kat:4 D:8 DENİZLİ Tel: (0258) 263 8015 Faks: (0258) 241 9101	Çorum Şubesi Yavruturna Mah. 1. Maliye Sok. No: 1 Kat: 4 D: 22 Çorum Tel: (0364) 211 1145 (pbx) Faks: (0364) 201 0563
Elazığ Şubesi Cumhuriyet Mah. Beyzade Efendi Bulvarı Temizer Apt. NO:1/3 A Blok Merkez / Elazığ Tel: (0424) 234 57 40	Etiler Private Şubesi Etiler Mah. Yıldız Çiçeği Sok. No:11 Beşiktaş/İstanbul Tel: (0212) 999 5011
Fethiye Şubesi Taşyaka Mah. Ölüdeniz (TSY) Cad. No : 21 İç Kapı No : 3 Fethiye / Muğla Tel: (0252) 612 0760 Fax: (0252) 612 3646	Edirne Şubesi İstasyon Mah. Hakim Çağlar Işık Cad. Dış Kapı No : 1 İç Kapı No : 30 Merkez / Edirne Tel: (0284) 212 2530 Faks: (0284) 213 3778
Gaziantep Şubesi İncilli Pınar Mah. Nail Bilen Cad. Ugur Plaza Sitesi Uğur Plaza Blok No: 5 İç Kapı No: 35 Şehitkamil / Gaziantep Tel: (0342) 909 0154	Eskişehir Şubesi Akarbaşı Mah. Atatürk Bulvarı No : 77 A Odunpazarı / ESKİŞEHİR Tel: (0222) 230 0908 Faks: (0222) 220 3702
İzmir Şubesi Akdeniz Mah. Akdeniz Cad. Dış Kapı No : 1 İç Kapı No : 303 Konak / İZMİR Tel: (0232) 465 1020 Faks: (0232) 464 6622	Gebze Şubesi Hacı Halil Mah. Hükümet Cad. No: 95 Gebze/KOCAELİ Tel: (0262) 642 3400 Faks: (0262) 641 8201
Karabük Şubesi Bayır Mah. Menderes Cad. Çebiöğlü Twin Towers B Blok Dış Kapı No :2 İç Kapı No : 107 Merkez / Karabük Tel: (0370) 502 1590 / 1600 Faks: (0370) 502 1593	İzmit Şubesi Körfez Mahallesi Ankara Karayolu Cad. Dış Kapı No : 123/2 İç Kapı No : 9 İzmit / Kocaeli Tel: (0262) 999 18 14Faks: (0216) 377 1136
Kayseri Şubesi Hunat Mah. Postalar Geçidi Sok. Ak Plaza Dış Kapı No :1 İç Kapı No : 206 Melikgazi - Kayseri Tel : 0352 221 3629	Karadeniz Ereğli Şubesi Müftü Mah. Süheyla Erel Sok. No:2/1 Ay City İş Merkezi 7.Kat Kdz.Ereğli / ZONGULDAK Tel: (0372) 329 1000 / 1014 Faks: (0372) 316 6630
Konya Şubesi Beyazıt Mah. Hüsnü Aşk Sok. Bezirci İş Merkezi Kat:4 / 403 Selçuklu / KONYA Tel: (0332) 238 5960 Faks: (0332) 238 5975	Kızılay Şubesi Mustafa Kemal Mah. 2157 Sk. Dış Kapı No : 2 İç Kapı No : 11 Çankaya/ ANKARA Tel: (0312) 232 0949 (pbx) Faks: (0312) 231 4627
Malatya Şubesi Özalper Mah. Kemal Tahir Sk. Milano Plaza No : 1 İç Kapı No : 12 Yeşilyurt / MALATYA Tel: (0422) 325 6267 Faks: (0422) 322 2372	Kuşadası Şubesi Türkmen mah. Atatürk Bulvarı Belvü Sitesi C Blok Kat 2 Daire 3 Kuşadası / AYDIN Tel: (0256) 618 4477 Faks: (0256) 618 4491
Manisa Şubesi Anafartalar Mah. Mustafa Kemal Paşa Cad. Kamil Menteş Apt. No: 34/1 MANİSA Tel: (0236) 239 4298 Faks: (0236) 239 4302	Maltepe Şubesi Bağlarbaşı Mah. Bağdat Caddesi. Gedik İş Merkezi No: 414 Kat: 2 Daire: 22 Maltepe / İSTANBUL Tel: (0216) 399 0042 Faks: (0216) 399 1817
Nazilli Şubesi Altıntaş Mah. İstasyon Bulvarı No:19 Kat:4 Daire:12 Nazilli / AYDIN Tel: (0256) 314 1598 Faks: (0256) 315 8852	Mersin Şubesi Mahmuđiye Mah. Atatürk Cad. Adil Kanun İş Hanı Kat: 2 Akdeniz / MERSİN Tel: (0324) 238 1824
Ordu Şubesi Düz Mah. Yıldırım Cad. Dış Kapı No : 4 İç Kapı No : 503 Altınordu / ORDU Tel: (0452) 220 0746 (pbx) Faks: (0452) 220 0750	Samsun Şubesi Hançerli Mah. Dervişzade Sok. Albayrak İş Merkezi No :5 Kat:6 İç Kapı No :5 İlkadım/Samsun Tel: (0362) 431 6343 Faks: (0362) 431 3389
Şişli Şubesi Esentepe Mah. Büyükdere Cad. Dış Kapı N201 Loft Residence İç Kapı N 50 Şişli /İSTANBUL Tel : 0212 385 4200 Faks: 0212 283 9280	Tekirdağ Şubesi Yavuz Mahallesi Hükümet Caddesi No : 167 İç Kapı No : 4 Süleymanpaşa / Tekirdağ Tel:(0282) 888 9244
Trabzon Şubesi Kemer kaya Mah. K.Maraş Cad. Ticaret Mektep Sk. Ustaömeroğlu İş Merkezi No: 9/9 Ortahisar/TRABZON Tel:(0462) 326 0997 Fax:(0462) 326 3867	Ümraniye Şubesi İnkılap Mah. Küçüksu Cad. Çeşminaz Sok. NO:2 Daire: 7 Ümraniye / İSTANBUL Tel: (0216) 461 3390 Fax: (0216) 461 3392
Uşak Şubesi İsmetpaşa Cad. No: 45 K: 2 Mavi Plaza UŞAK Tel: (0276) 227 2744 Faks: (0276) 227 2737	Yeşilyurt Private Şubesi Yeşilyurt Mah. Sipahioğlu Cad. No : 14 İç Kapı No : 5 Bakırköy / İSTANBUL Tel: (0212) 999 98 95