

VADELİ İŞLEM VE OPSİYON PİYASASI



BIST30 Yakın Vade

Şubat vadeli endeks sözleşmesi güne yataya yakın hafif satıcı seyrilerde başlarken, günün devamında ise gün içi çift yönlü artan oynaklık ile beraber sınırlı alıcılı görünüm sergilediğini söyleyebiliriz. Teknik görünümde sabah bültende belirttiğimiz 5.880 seviyesini direnç olarak takip etmeye devam ediyoruz. Fiyatlamamızın 5.880 üzerinde kalıcılık sağlaması halinde 5.960 ve 6.048 seviyelerinin direnç olarak gündeme gelebileceğini düşünüyoruz. Aşağı yönlü fiyatlamalarda ise 5.755 ve 5.700 seviyelerini destek olarak takip edeceğiz. Düşüşlerin 5.700 altında kalıcılık sağlaması halinde 5.625 ve 5.515 seviyelerinin gündeme gelebileceğini değerlendiriyoruz. Sözleşmede görece volatilitte yüksek seyretmekte olup, yatırımcıların risk profillerine uygun hareket etmesinin önem arz etmeye devam ettiğini düşünüyoruz.



USDTRY Yakın Vade

Yurt içerisinde veri akışının görece sakin olduğu bir gündeyiz. İçerde tarımsal girdi enflasyonu aralık ayında aylık %0,72 artış kaydederken, yıllık artış ise %103,14 olarak gerçekleşti. Verinin fiyatlamalara etkisinin olmadığını söyleyebiliriz. Günün geri kalanında içerde önemli bir veri akışı bulunmazken, ABD tarafında ise PMI verileri ve mevcut konut satışları takip edilecek. ABD'de açıklanacak verilerin fiyatlamaya etkisi çok sınırlı kalabilir Dolar/TL spot kuru, saat 13:25 itibarıyla 18,86'lı seviyelerde yatay seyrine devam ediyor. Şubat vadeli Dolar/TL sözleşmesi ise 18,91'li seviyelerde hafif satıcı görünüm sergiliyor. Bu bağlamda günün geri kalanında sözleşmede 18,90 – 18,88 ve 18,86 seviyeleri destek olarak takip edilebilir. Yukarıda ise 18,96 -19,00 ve 19,06 seviyeleri direnç olarak izlenebilir.



XAUTRY (Gram Altın) Yakın Vade

Şubat vadeli gram altın sözleşmesi bugün 1115,50 TL ile 1121,36 TL arasında hafif satıcı işlem görüyor. Spot piyasada saat 13:30 itibarıyla gram altın 1112,00 TL seviyesinde bulunuyor. Sözleşme için mevcut stratejimizi sürdürebiliriz çünkü yatay seyrin korunduğu görülüyor. Bu noktada, sözleşme için 1109 TL seviyesinin altındaki kapanışların altında aşağı yönlü pozisyonların artması beklenebilir. Bu durumda 1120 TL stop seviyesi eklenerek 1086 TL kar alımı için değerlendirilebilir. Yukarıda 1126 TL direnç noktası olarak görülüyor. Bu direncin üzerinde kapanışlarda 1114 stop seviyesi olmak koşuluyla 1148 TL takip edilebilir. Günün geri kalanında, ABD verileri açıklanacak. Olası oynaklığa karşı yatırımcıların aktif bir kar al/zarar durdur stratejisine bağlı kalarak hareket etmeleri daha sağlıklı olabilir.

VIOP PAY VADELİ SÖZLEŞMELERİ

SEMBOL	ACKL	SON	GUN.F%	G.DUSUK	G.YUKSEK	T.HACIM	UZLASMA	TEORİK FİYAT	SAAT
F_EREGL0223	EREGL Subat 2023 Vadeli	52,07	+5,43	49,12	52,95	1.087.902.	52,46	52,27	13:21:58
F_KRDMD0223	KRDMD Subat 2023 Vadeli	24,93	+9,34	23,02	25,08	784.424.7	25,05	24,98	13:21:55
F_SISE0223	SISE Subat 2023 Vadeli	48,81	+2,52	47,24	50,00	532.424.4	49,06	48,88	13:21:53
F_GUBRF0223	GUBRF Subat 2023 Vadeli	216,40	+8,98	198,74	216,77	466.988.4	214,93	216,50	13:21:54
F_PETKM0223	PETKM Subat 2023 Vadeli	17,24	+2,99	16,51	17,40	393.787.5	17,39	17,27	13:21:51

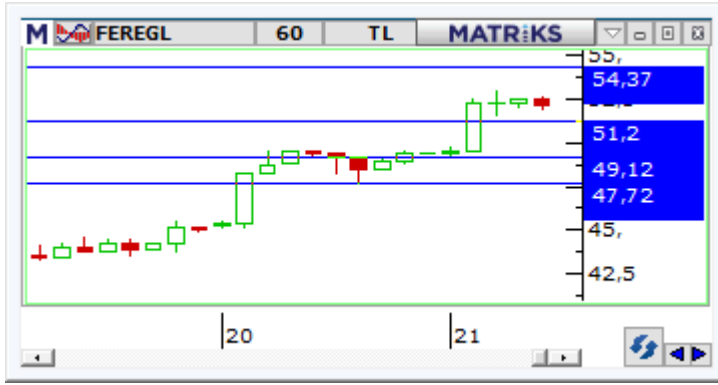
**FEREGL:**

Demir – çelik sektöründe geçen haftadan itibaren güçlü yükselişlerin kaydedildiği görülüyor. Yaşanan deprem afeti sonrasında ileriye yönelik beklentilerle sektörde sert yükselişler yaşanırken, bu hareketin nereye kadar devam edeceğini tahmin edebilmek mümkün değildir. Ancak yaşanan sert yükselişler sonrası olası düzeltmelerin de sert gerçekleşebileceği ve teknik analizden sağlıklı sonuçlar üretmeyebileceği göz önünde bulundurulmalıdır. Şubat vadeli EREGL pay sözleşmesi 49,12 – 52,95 TL aralığında hareket ederken, 13:20 itibarıyla %5,50 civarında değer kazanımıyla işlem görmektedir. Zirvelerin yenilendiği sözleşmede 52,95 – 53,80 ve 54,37 TL seviyeleri kısa vadeli direnç olarak izlenebilir. Olası düzeltmelerde ise 51,43 – 51,20 ve 51,00 TL kısa vadeli destek noktaları olup, devamında 49,53 – 49,12 – 48,30 ve 47,72 TL seviyeleri destek konumunda bulunmaktadır.

**FKRDMD:**

Demir – çelik sektöründe geçen haftadan itibaren güçlü yükselişlerin kaydedildiği görülüyor. Yaşanan deprem afeti sonrasında ileriye yönelik beklentilerle sektörde sert yükselişler yaşanırken, bu hareketin nereye kadar devam edeceğini tahmin edebilmek mümkün değildir. Ancak yaşanan sert yükselişler sonrası olası düzeltmelerin de sert gerçekleşebileceği ve teknik analizden sağlıklı sonuçlar üretmeyebileceği göz önünde bulundurulmalıdır. Şubat vadeli KRDMD pay sözleşmesi 23,02 – 25,08 TL aralığında hareket ederken, 13:20 itibarıyla %9'ları aşan bir yükselişle işlem görmektedir. Zirvelerin yenilendiği sözleşmede hafta içerisinde yükselişlerin devamında 25,30 - 25,54 TL pivot seviyeleri ile 26,00 – 26,50 ve 27,50 TL seviyeleri direnç olarak takip edilebilir. Geri çekilmelerde ise 24,79 – 24,30 – 23,58 ve 23,02 TL destek konumundadır.

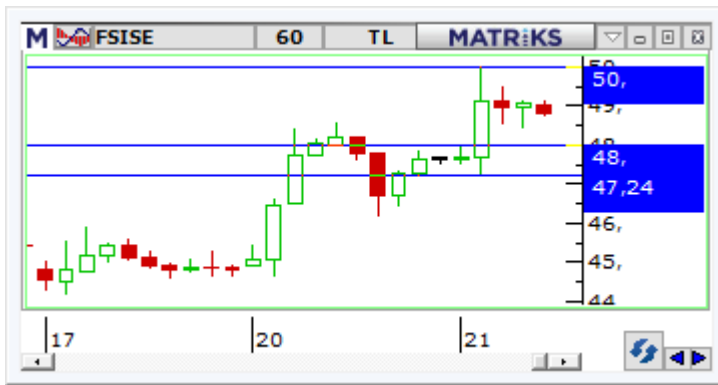
**FSISE:**

Endeks cephesinde pozitif seyir sürerken, Şubat vadeli SİSE sözleşmesinde alıcılı seyir kaydedilmektedir. Sözleşme gün ortasına kadar 47,24 TL – 50,00 TL seviyeleri arasında dalgalanarak %3'lük kazançla fiyatlanmaktadır. Tüm zamanların zirvesinin 50,00 TL'ye taşındığı sözleşmede pozitif seyrin devamlılığı açısından 48,50 TL üzeri kapanışlar önemini korumaktadır. Yükselişlerde sırasıyla zirvenin bulunduğu 50,00 TL izlenen ilk direnç noktası konumunda bulunurken, devamında 50,50 TL ve 51,00 seviyeleri takip edilebilir. Olası geri çekilmelerde kısa vadede 48,00 TL izlenen ilk destek konumunda bulunurken, devamında 47,24 TL ve 46,30 TL seviyeleri gündeme gelecektir. Yaşanan yüksek volatiliteye karşı her iki yönlü stratejilerde verilen seviyelerin hızlı görülebileceği dikkate alınması, alınacak pozisyonlarda temkinli olunması aktif bir stop loss stratejisine bağlı kalınması faydalı olacaktır.



Gedik Yatırım Menkul Değerler A.Ş. - Yatırım Danışmanlığı Birimi

E-Posta : gyd@gedik.com

Adres : Altayçeşme Mahallesi, Çamlı Sokak, No: 21, Kat: 10-11,12, 34843 Maltepe/İstanbul

Tel :(0216) 453 00 53

Yatırım Danışmanlığı Birimi

Üzeyir DOĞAN	Yatırım Danışmanlığı Müdürü	uzeyirdogan@gedik.com
Mesut KURT	Müdür	mkurt@gedik.com
Onurcan BAL	Müdür Yardımcısı	obal@gedik.com
Eda KARADAĞ	Müdür Yardımcısı	eda.karadag@gedik.com
Betül ASILKAN	Yatırım Danışmanı	betul.asilkan@gedik.com
Yılmaz ALTUN	Yatırım Danışmanı	yilmaz.altun@gedik.com
Elif KAYA	Uzman	ekaya@gedik.com

YASAL UYARI

Burada yer alan bilgiler Gedik Yatırım tarafından bilgilendirme amacıyla hazırlanmıştır. Yatırım sinyal, bilgi, yorum ve tavsiyeleri yatırım danışmanlığı kapsamında değildir. Yatırım danışmanlığı hizmeti; aracı kurumlar, portföy yönetim şirketleri, mevduat kabul etmeyen bankalar ile müşteri arasında imzalanacak yatırım danışmanlığı sözleşmesi çerçevesinde sunulmaktadır. Burada yer alan sinyal, yorum ve tavsiyeler, herhangi bir yatırım aracının alım satım önerisi ya da getiri vaadi olarak yorumlanmamalıdır. Bu görüşler mali durumunuz ile risk ve getiri tercihlerinize uygun olmayabilir ve sadece burada yer alan bilgilere ve sinyallere dayanarak yatırım kararı verilmesi beklentilerinize uygun sonuçlar doğurmayabilir. Burada yer alan sinyaller, fiyatlar, veriler ve bilgilerin tam ve doğru olduğu garanti edilemez; içerik, haber verilmeksizin değiştirilebilir. Tüm sinyal ve veriler, Gedik Yatırım tarafından güvenilir olduğuna inanılan kaynaklardan alınmıştır. Bu sinyal ve kaynakların kullanılması nedeni ile ortaya çıkabilecek hatalardan ve zararlardan Gedik Yatırım sorumlu değildir.

<p>Genel Müdürlük Altayçeşme Mah. Camlı Sok. Ofis Park Maltepe No:21/4 Kat:10-11-12 Maltepe/İSTANBUL Tel: (0216) 453 0000 pbx Faks: (0216) 377 1136</p> <p>Adapazarı Şubesi Tiğlilar Mah. Yenicami Sok. Dış Kapı No:5 İç Kapı No: 201 Adapazarı- Sakarya Tel: (0264) 279 8389 (pbx) Faks: (0264) 281 0388</p> <p>Antalya Şubesi Tağil Pazarı Mah. 404 Sok. Hafız Ahmet Bedesteni No: 5 / 29-30 ANTALYA Tel: (0242) 248 3520 (pbx) Faks: (0242) 244 2910</p> <p>Aydın Şubesi Hasanefendi-Ramazan Paşa Mah. İstiklal Cad. Dış Kapı No : 23 İç Kapı No : 1 Efeler/AYDIN Tel: (0256) 999 1787</p> <p>Bakırköy Şubesi Cevizlik Mah. Muhaşebeci Sok. Neşe Han No: 1 Kat:3 Bakırköy/İSTANBUL Tel:(0212) 660 8525 Faks: (0212) 570 0303</p> <p>Bodrum Private Şubesi Çırkan Mah. Atatürk Bul. No: 16 C - İç Kapı Muğla/ BODRUM Tel: (0252) 316 3270 (pbx) Faks: (0252) 316 9270</p> <p>Bursa Nilüfer Şubesi Odlunluk Mah. Liman Cad. No:7 Nilüfer / BURSA Tel: (0224) 275 3550 Faks: (0224) 451 7966</p> <p>Balıkesir Şubesi Eski Kuyumcular Mah. Anafartalar Cad. Acarlar İş Merkezi Dış Kapı No:23 İç Kapı No:1 Karesi - BALIKESİR (0266) 999 1240</p> <p>Çankaya Şubesi Yıldızevler Mah. 714. Sok. No: 5 / 38 Vizyon Plaza Çankaya/ANKARA Tel: (0312) 438 2700 Faks: (0312) 438 2747</p> <p>Denizli Şubesi Saraylar Mah. İkinci Ticari Yol Sok. No: 32 Kat: 4 DENİZLİ Tel: (0258) 263 8015 Faks: (0258) 241 9101</p> <p>Elazığ Şubesi Yeni Mah. Gazi Cd. No: 28/3 ELAZIĞ Tel: (0424) 234 5740</p> <p>Fethiye Şubesi Babataya Mah. 774. Sok. No.2 Fethiye / Muğla Tel: (0252) 612 0760 Fax: (0252) 612 3646</p> <p>Gaziantep Şubesi İncili Pınar Mah. Nail Bilen Cad. Ugur Plaza Sitesi Uğur Plaza Blok No: 5 İç Kapı No: 35 Şehitkamil / Gaziantep Tel: (0342) 909 0154</p> <p>İzmir Şubesi Cumhuriyet Bulvarı Arpacioğlu Apartmanı No: 139 Kat: 3 Alsancak/İZMİR Tel: (0232) 465 1020 Faks: (0232) 464 6622</p> <p>Karabük Şubesi Bayır Mah. Menderes Cad. Çebioğlu Twin Towers B Blok Dış Kapı No :2 İç Kapı No : 107 Merkez / Karabük Tel: (0370) 502 1590 / 1600 Faks: (0370) 502 1593</p> <p>Kayseri Şubesi Hunat Mah. Postalar Geçidi Sok. Ak Plaza No:1 / 206 Tel: (0352) 222 7826 (pbx)</p> <p>Konya Şubesi Beyazıt Mah. Hüsnü Aşk Sok. Bezirci İş Merkezi Kat:4 / 403 Selçuklu / KONYA Tel: (0332) 238 5960 Faks: (0332) 238 5975</p> <p>Malatya Şubesi Büyük Hüseyin Bey Mah. Atatürk Cad. Anadolu İş Merkezi K: 3 No: 23 D: 9-10-11 Battalgazi / MALATYA Tel: (0422) 325 6267 Faks: (0422) 322 2372</p> <p>Manisa Şubesi Anafartalar Mah. Mustafa Kemal Paşa Cad. Kamil Menteş Apt. No: 34/1 MANİSA Tel: (0236) 239 4298 Faks: (0236) 239 4302</p> <p>Nazilli Şubesi Altıntaş Mah. İstasyon Bulvarı No:19 Kat:4 Daire:12 Nazilli / AYDIN Tel: (0256) 314 1598 Faks: (0256) 315 8852</p> <p>Samsun Şubesi Kale Mah. Kaptanağa Sok. No: 18/41 Mecit Turan İş Merkezi İlkadım / SAMSUN Tel: (0362) 431 6343 Faks: (0362) 431 3389</p> <p>Tophane Şubesi Necatibey Cad. Alipaşa Degirmen Sok. No: 24 34425 Tophane/Karaköy/ İSTANBUL Tel: (0212) 251 6006 Faks: (0212) 293 4903</p> <p>Uşak Şubesi İsmetpaşa Cad. No: 63 K: 2 Mavi Plaza UŞAK Tel: (0276) 227 2744 Faks: (0276) 227 2737</p> <p>Yeşilyurt Private Şubesi Yeşilyurt Mah. Sipahioğlu Cad. No : 14 İç Kapı No : 5 Bakırköy / İSTANBUL</p>	<p>Adana Şubesi Çınarlı Mah. Ziyapaşa Bulvarı No: 78 Günep Ziyapaşa İş Merkezi Kat :5 No :504 Seyhan/ADANA Tel: (0322) 355 0350 Faks: (0322) 290 3518</p> <p>Alanya Şubesi Şekerhane Mah. Atatürk Cad. 1100 Sok. No: 9 / 206 Alanya / ANTALYA Tel: (0242) 519 2317 (pbx) Faks: (0242) 513 9381</p> <p>Bağdat Caddesi Şubesi Bağdat Cad. Esen Apt. No: 351/5 Şaşkınbakkal/İSTANBUL Tel: (0216) 453 0193 Faks: (0216) 411 2354</p> <p>Batı Ataşehir Şubesi Barbaros Mah. İhlamur Bulvarı Sarkaç Sok. Ağaoğlu My Prestige No:1 D: 12-13 Ataşehir/İSTANBUL Tel:(0216) 560 3700 Faks: (0216) 688 6786</p> <p>Bandırma Şubesi Dere Mah. Ordu Cad. Kapı No:3 İç Kapı No:2 Bandırma/ BALIKESİR Tel: (0266) 999 10 75</p> <p>Bursa Şubesi İhsaniye Mah. İlknur Sok. No:1D / 8 Nilüfer/BURSA Tel: (0224) 220 5150 Faks: (0224) 220 5099</p> <p>Çorlu Şubesi Zafer Mah. Cumhuriyet Bulvarı Dış Kapı No:9T1 İç Kapı No:114 Çorlu TEKİRDAĞ Tel: (0282) 888 9620</p> <p>Çanakkale Şubesi Kemalpaşa Mah. Şair Ece Ayhan Meydanı Dış Kapı No: 22 Kat: 2 İç Kapı No:2 Merkez / ÇANAKKALE Tel: (0286) 999 1702</p> <p>Çorum Şubesi Yavruturna Mah. 1. Maliye Sok. No: 1 Kat: 4 D: 22 Çorum Tel: (0364) 211 1145 (pbx) Faks: (0364) 201 0563</p> <p>Etiler Private Şubesi Etiler Mah. Yıldız Çiçeği Sok. No:11 Beşiktaş/İstanbul Tel: (0212) 999 5011</p> <p>Edirne Şubesi Sabuni Mah. Banka Aralığı Sok. Kardeşler İş Merkezi No:10/19 Merkez/EDİRNE Tel: (0284) 212 4561 Faks: (0284) 213 3778</p> <p>Eskişehir Şubesi Akarbaşı Mah. Atatürk Bulvarı No : 77 A Odunpazarı / ESKİŞEHİR Tel: (0222) 230 0908 Faks: (0222) 220 3702</p> <p>Gebze Şubesi Hacı Halil Mah. Hükümet Cad. No: 95 Gebze/KOCAELİ Tel: (0262) 642 3400 Faks: (0262) 641 8201</p> <p>İzmit Şubesi Körfez Mahallesi Ankara Karayolu Cad. Dış Kapı No : 123/ 2 İç Kapı No : 9 İzmit / Kocaeli Tel: (0262) 999 18 14Faks: (0216) 377 1136</p> <p>Kapalıçarşı Şubesi Kürkçüler Sk. No: 25 Eminönü/Kapalıçarşı/İSTANBUL Tel: (0212) 513 4001 Faks: (0212) 527 1686</p> <p>Karadeniz Ereğli Şubesi Müftü Mah. Züheyla Erel Sok. No:2/1 İciny İş Merkezi Kat: 7 Ereğli/ZONGULDAK Tel: (0372) 329 1000 / 1014 Faks: (0372) 316 6630</p> <p>Kızılay Şubesi Sümer Birinci Sok. No:13 / 3 Demirtepe/ANKARA Tel: (0312) 232 0949 (pbx) Faks: (0312) 231 4627</p> <p>Kuşadası Şubesi Türkmen mah. Atatürk Bulvarı Belvü Sitesi C Blok Kat 2 Daire 3 Kuşadası / AYDIN Tel: (0256) 618 4477 Faks: (0256) 618 4491</p> <p>Maltepe Şubesi Bağlarbaşı Mah. Bağdat Caddesi. Gedik İş Merkezi No: 414 Kat: 2 Daire: 22 Maltepe / İSTANBUL Tel: (0216) 399 0042 Faks: (0216) 399 1817</p> <p>Mersin Şubesi Mahmudiye Mah. Atatürk Cad. Adil Kanun İş Hanı Kat: 2 Akdeniz / MERSİN Tel: (0324) 238 1818 Faks: (0324) 231 2252 / 238 1824</p> <p>Ordu Şubesi Düz Mah. Yıldırım Cad. Dış Kapı No : 4 İç Kapı No : 503 Altınordu / ORDU Tel: (0452) 220 0746 (pbx) Faks: (0452) 220 0750</p> <p>Trabzon Şubesi Kemerkaş Mah. K.Maraş Cad. Ticaret Mektep Sk. Ustaömeroğlu İş Merkezi No: 9/9 Ortahisar/TRABZON Tel:(0462) 326 0997 Fax:(0462) 326 3867</p> <p>Ümraniye Şubesi İnkilap Mah. Küçüksu Cad. Çeşminaz Sok. NO:2 Daire: 7 Ümraniye / İSTANBUL Tel: (0216) 461 3390 Fax: (0216) 328 1032</p>
--	--