

Piyasalarda Bugün

Euro Bölgesi'nde Üretici Fiyat Endeksi (ÜFE), enerji fiyatlarındaki yükselişin etkisiyle Eylül ayında yıllık bazda yüzde 41,9 yükseliş gösterdi. Piyasa beklentileri ÜFE'nin yıllık yüzde 42 artacağı yönündeydi. Öte yandan, Avrupa Merkez Bankası Başkanı Christine Lagarde, enflasyonun yapışkan olması durumunda daha fazlasını yapmaya hazır olduklarını söyledi. Lagarde enflasyonun hedefe ulaşması için faizlerin kısıtlayıcı seviyelere yükselmesi gerekebileceğini belirtti. Euro Bölgesi'nde enflasyonun geçen ay yüzde 10,7'ye yükselmesi, faizlerin 3. kez 75 baz puanlık faiz artış ihtimalini de gündeme getirdi. AMB yüksek enflasyonu kontrol altına almak amacıyla son 3 ayda 200 baz puanlık faiz artışına gitmişti.

Cuma günü açıklanan en önemli veriler, ABD tarım dışı istihdam ve işsizlik verileriydi. Açıklanan verilere göre ABD'de tarım dışı istihdam Ekim'de 261 binle tahminlerin oldukça üzerinde gerçekleşti. İşsizlik oranı %3,7'ye yükseldi. Ücretler de söz konusu dönemde güçlü biçimde yükseldi. Açıklanan veriler, Fed'in faiz artışlarına ve ekonomik görünümdeki kötüleşmeye rağmen işgücü piyasasının gücünü koruduğuna işaret etti. Yeni haftaya bakıldığında, bu hafta ABD tarafında takip edilecek en önemli veri ABD enflasyon verisi olacak. Veri, Fed'in faiz artırımı hızını ne zaman yavaşlatmaya başlayacağı konusunda fikir verebilir. Salı günkü ABD ara seçimlerinin sonuçları da haftanın gündem maddesi olacak. Bugün özelinde Fed yetkililerinin konuşmaları birincil veri olarak takip edilebilir.

Öne Çıkan Hisse Haberleri

Meta Platforms - Elon Musk'ın Twitter'ı satın almasının ardından yarattığı büyük işten çıkarma dalgası, Amazon ve Lyft gibi şirketlerin de katılımıyla ABD teknoloji sektöründe ses getiren yeni bir gelişme oldu. İşten çıkarma dalgasında son olarak gündemde Meta var. Şirketin bu hafta işten çıkarmalara başlayacağı belirtildi. **(Negatif)**

Apple Inc. - Apple, Çin'deki Kovid kısıtlamalarından dolayı iPhone 14 üretiminin geçici olarak azalacağını konusunda uyardı. Daha önce bu yıl 90 milyon iPhone 14 üreteceğini öngören şirket bu beklentisini 87 milyon adede çekti. **(Negatif)**

Berkshire Hathaway - Şirketin işletme kazançları, üçüncü çeyrekte bir önceki yıla göre yüzde 20 artarak 7,761 milyar dolara ulaştı. Holding, hisse geri alımlarında 1,05 milyar dolar harcadı ve dokuz aylık toplamı 5,25 milyar dolara çıkardı. Ancak Omaha merkezli şirket, üçüncü çeyreğin piyasa çalkantısı sırasında yatırımlarında 10,1 milyar dolarlık bir zarara uğradı. **(Negatif)**

Renault, Nissan - Nissan'ın Renault ile hisse payları üzerinde yeniden yapılanma anlaşmasından çekilebileceği söylendi. Haberlere göre Fransız üreticinin bazı teknolojileri Çinli Geely'e lisans altında kullandırmasının, Japon üreticinin anlaşmadan vazgeçmesine neden olabileceği belirtiliyor. **(Negatif)**

PİYASA VERİLERİ

ABD	Kapanış	G.Yüksek	G.Düşük	Gün (%)	Ay (%)
S&P 500	3.771	3.796	3.709	1,36	3,60
Dow Jones	32.403	32.612	31.939	1,26	10,60
Nasdaq	10.475	10.554	10.263	1,28	-1,66
Avrupa	Kapanış	G.Yüksek	G.Düşük	Gün (%)	Ay (%)
DAX	13.460	13.542	13.194	2,51	9,67
FTSE 100	7.335	7.376	7.189	2,03	4,92
CAC 40	6.416	6.466	6.289	2,77	9,37
Asya	Kapanış	G.Yüksek	G.Düşük	Gün (%)	Ay (%)
Nikkei 225	27.546	27.578	27.358	1,27	1,58
Hang Seng	16.665	16.822	15.981	3,12	-6,06
Shanghai	3.080	3.088	3.054	0,30	1,84
Pariteler	Kapanış	G.Yüksek	G.Düşük	Gün (%)	Ay (%)
Altın	1.677,4	1.683,4	1.673,4	0,05	-1,87
WTI	91,69	91,83	90,40	-0,99	0,37
Brent	97,78	97,93	96,50	-0,80	1,97
EURUSD	0,9948	0,9955	0,9898	-0,09	2,09
GBPUSD	1,1341	1,1349	1,1302	-0,33	2,30
USDJPY	147,12	147,34	146,71	-0,34	-1,27

ÖNE ÇIKAN HİSSELER

S&P 500	Kapanış	Yüksek	Düşük	Gün (%)	Ay (%)
APPLE INC	138,38	142,66	134,39	-0,36	-1,22
AMAZON.COM IN	90,98	92,43	88,05	1,88	-20,58
TESLA INC	207,47	223,80	203,09	-3,64	-6,99
DOW 30	Kapanış	Yüksek	Düşük	Gün (%)	Ay (%)
INTEL CORP	28,20	28,23	27,42	2,96	9,64
MICROSOFT COR	221,39	221,57	213,46	3,33	-5,49
APPLE INC	138,38	142,66	134,39	-0,36	-1,22
NASDAQ 100	Kapanış	Yüksek	Düşük	Gün (%)	Ay (%)
APPLE INC	138,38	142,66	134,39	-0,36	-1,22
AMAZON.COM IN	90,98	92,43	88,05	1,88	-20,6
MULLEN AUTOMO	0,28	0,30	0,27	-6,91	-7,49
DAX	Kapanış	Yüksek	Düşük	Gün (%)	Ay (%)
DEUTSCHE BANK	9,73	9,85	9,61	0,59	24,34
E.ON SE	8,70	8,75	8,50	2,06	12,26
DEUTSCHE TELE	19,61	19,80	19,38	1,05	11,40
HANG SENG	Kapanış	Yüksek	Düşük	Gün (%)	Ay (%)
COUNTRY GARDE	1,42	1,47	1,25	11,81	-19,32
CHINA CONSTRU	4,39	4,42	4,24	2,81	-4,57
BANK OF CHINA	2,62	2,64	2,57	1,55	0,00
NIKKEI 225	Kapanış	Yüksek	Düşük	Gün (%)	Ay (%)
MITSUBISHI MO	639,0	643,0	611,0	3,73	24,80
Z HOLDINGS CO	343,10	344,20	340,00	0,91	-13,97
MITSUBISHI UF	705,70	709,00	703,30	0,53	8,12

EMTİA VADELİ GÖRÜNÜMÜ
Altın

Küresel piyasalarda, ABD'de açıklanan ekim ayı tarım dışı istihdam verisi beklentileri aşarak güçlü bir veri olarak görüldü. Ancak işsizlik oranındaki artış, Fed'in elini zorlaştırabilir ve agresif bir faiz artışı görülmeyebilir şeklinde yorumlanınca, cuma günü dolardaki geri çekilme, emtialarında yükselişini destekledi. Bu beklenti kısa soluklu çünkü bu haftada ABD'de enflasyon verisi takip edilecek. 10 Kasım günü açıklanması beklenen enflasyon verisi sonrasında Fed ile ilgili beklentiler değişebilir ve bu durum fiyatlar üzerinde de etkisini gösterebilir. Bu sabah Dolar endeksi 111,00 puana doğru yükselme çabasında. Bugün için Fed üyelerinin konuşmaları izlenebilir. Ons altın için 1686 - 1707 - 1734 direnç noktaları, 1653 - 1637 - 1618 ise destek noktaları olarak izlenebilir.

PARİTE VADELİ GÖRÜNÜMÜ
EURUSD

Haftanın son işlem günü Almanya'da imalat sektöründe yeni siparişler aylık bazda %4 azalırken, yıllık bazda %10,8 düştü. Avrupa Merkez Bankası Başkanı C. Lagarde enflasyonun yapışkan olması durumunda daha fazlasını yapmaya hazır olduklarını, enflasyonun hedefe ulaşması için faizlerin kısıtlayıcı seviyelere yükselmesi gerekebileceğini belirtti. ABD'de tarım dışı istihdam ekim ayında 261 binle tahminlerin oldukça üzerinde gerçekleşti. İşsizlik oranı %3,7'ye yükselirken, ortalama saatlik ücretler de güçlü biçimde yükseldi. Açıklanan rakamlarının ardından paritede volatilité öne çıkarken yükseliş kaydedildi. Parite için 1,0128 - 1,0319 - 1,0511 seviyeleri direnç, 0,9773 - 0,9592 - 0,9411 seviyeleri de destek olarak izlenebilir.

ENDEKS VADELİ GÖRÜNÜMÜ

Nasdaq 100

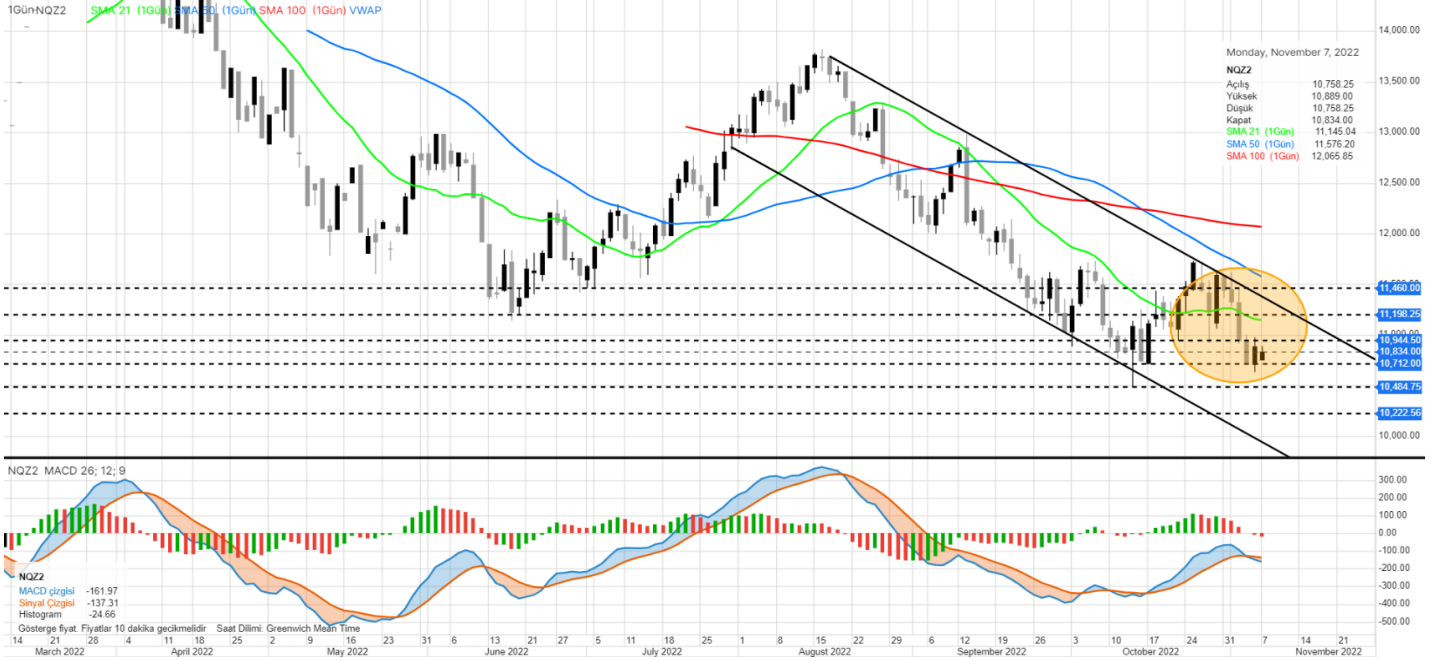

ABD hisse senedi piyasaları cuma günü hammadde, finans ve sanayi sektörleri öncülüğünde yükseldi. NASDAQ endeksi %1,28 yükselişle günü tamamladı. Yeni haftanın ilk işlem gününde, ABD vadeliinde yatay-negatif bir görünüm sergileniyor. Bugün Fed yetkililerinden gelecek açıklamalar piyasaların seyri açısından takip edilebilir. Haftanın en önemli verisi ise ABD tarafından gelecek enflasyon verisi olacak. Veri, Fed'in faiz artırım hızı konusunda fikir verebilir ve buna bağlı olarak ABD endekslerindeki görünümü şekillendirebilir. Endeks için 10,944 - 11,198 - 11,460 seviyeleri direnç, 10,712 - 10,484 - 10,222 seviyeleri ise destek olarak takip edilebilir.

HİSSE SENEDİ GÖRÜNÜMÜ

Airbus Group SE (XPAR: AIR)

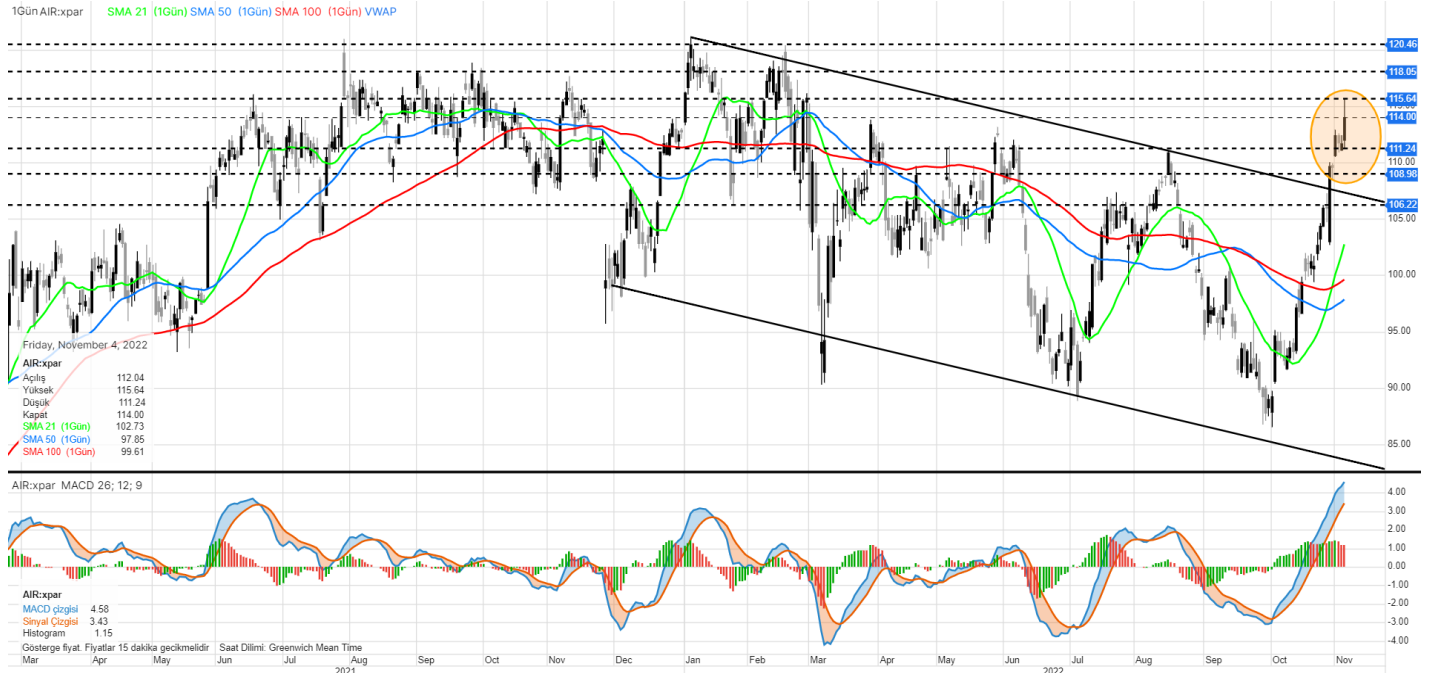

Çin, Airbus'tan 17 milyar dolara 140 yolcu uçağı satın alacak. Çin Havaçılık Ekipmanları Tedarik Şirketinden yapılan açıklamada, 132 adet A320 ve 8 adet A350 tipi yolcu uçağı almak üzere Airbus ile anlaşmaya varıldığı duyuruldu. Airbus'tan yapılan açıklamada da anlaşmanın Çin hava yolu şirketlerinin önceki taahhütlerinin onaylanması niteliğinde olduğu kaydedildi. Teknik açıdan uzun vadeli düşüş trendini yukarı yönlü kıran hisse senedi fiyatı için 115,64 - 118,05 - 120,46 seviyeleri direnç, 111,24 - 108,98 - 106,22 seviyeleri destek olarak takip edilebilir.

HABER AKIŞ ENDEKSİ

Şirket	Son Fiyat	Bloomberg Hedef Fiyat	Haber Eğilim Yönü	Gün (%)	Yıllık (%)	52 Hafta Yüksek	52 Hafta Düşük
INSOURCE CO LTD	3.430,00	3.600,00		17,10	40,17	3.430,00	1.638,00
ISTYLE INC	559,00	600,00		16,70	42,60	678,00	147,00
STATE BANK OF INDIA	611,50	710,68		2,95	15,28	622,65	425,00
TOKYO ELECTRON LTD	39480,00	46.000,00		4,03	-30,25	69.170,00	34.550,00
BRITANNIA INDUSTRIES LTD	4.137,05	4.075,68		8,75	13,26	4.184,60	3.050,00
MITSUBISHI HEAVY INDUSTRIES	5351,00	5.766,67		-0,34	86,84	5.672,00	2.511,50
RICOH CO LTD	1.040,00	1.329,50		-7,39	-1,23	1.197,00	907,00
SHARP CORP	864,00	821,00		-2,70	-36,24	1.395,00	791,00
POLISHED.COM INC	0,48	2,00		-7,12	-82,35	2,87	0,45
US BANCORP	42,83	52,05		3,20	-29,43	63,57	38,39

EKONOMİK TAKVİM

Saat	Para Birimi	Önemi	Veri	Beklenti	Önceki
10:00	GBP	**	Halifax Konut Fiyat Endeksi (Yıllık)	-	9,90%
10:00	GBP	**	Halifax Konut Fiyat Endeksi (Aylık) (Eki)	-	-0,10%
10:00	EUR	**	Almanya Sanayi Üretimi (Aylık) (Eyl)	-0,20%	-0,80%
11:40	EUR	***	AMB Başkanı Lagarde'ın Konuşması	-	-
12:30	EUR	**	AMB'den Panetta Konuşması	-	-
13:00	EUR	**	Eurogroup toplantısı	-	-
20:00	EUR	**	Bundesbank Başkan Yardımcısı Buch'ın Konuşması	-	-
23:40	USD	**	FOMC Üyesi Mester'ın Konuşması	-	-

*Haber akış endeksi Bloomberg News Sentiment verilerine göre seçilmiştir.

Yasal Uyarı: Burada yer alan bilgiler Gedik Yatırım tarafından bilgilendirme amacıyla hazırlanmıştır. Bilgi, yorum ve tavsiyeler yatırım danışmanlığı kapsamında değildir. Yatırım danışmanlığı hizmeti; aracı kurumlar, portföy yönetim şirketleri, mevduat kabul etmeyen bankalar ile müşteri arasında imzalanacak yatırım danışmanlığı sözleşmesi çerçevesinde sunulmaktadır. Burada yer alan yorum ve tavsiyeler, herhangi bir yatırım aracının alım satım önerisi ya da getiri vaadi olarak yorumlanmamalıdır. Bu görüşler mali durumunuz ile risk ve getiri tercihlerinize uygun olmayabilir ve sadece burada yer alan bilgilere dayanarak yatırım kararı verilmesi beklentilerinize uygun sonuçlar doğurmayabilir. Burada yer alan fiyatlar, veriler ve bilgilerin tam ve doğru olduğu garanti edilemez; içerik, haber verilmeksizin değiştirilebilir. Tüm veriler, Gedik Yatırım tarafından güvenilir olduğuna inanılan kaynaklardan alınmıştır. Bu kaynakların kullanılması nedeni ile ortaya çıkabilecek hatalardan Gedik Yatırım sorumlu değildir. Değerli yatırımcılarımız, takip ettiğiniz hisselerle ilişkin analiz ve dealing hizmetlerimiz için bize 24 saat aşağıdaki numaralardan ulaşabilirsiniz.