

VADELİ İŞLEM VE OPSİYON PİYASASI



BIST30 Yakın Vade

Geçen hafta cuma günü yaşanan alıcılı seyirlerin ardından haftaya yükseliş eğiliminde başlayan sözleşmede, spot piyasa açılışı ile beraber satıcılı seyirlerin etkili olmaya başladığı ve de satışların sertleştiği görüldü. Mevcut durum itibarıyla ise satıcılı seyir devam etmekle birlikte kayıpların bir kısmının telafi edildiğini söyleyebiliriz. Yüksek volatilité ise devam ediyor. Bu bağlamda sözleşmede günün geri kalanında 5.795 – 5.810 aralığını destek bölgesi olarak takip ediyoruz. Fiyatlamamızın bu aralık altında kalıcılık sağlaması durumunda cuma günü görülen dip seviye olan 5.664 seviyesinin gündeme gelebileceğini düşünüyoruz. Yukarıda ise yükselen kanalın alt bandından geçen 5.989 civarı üzerinde fiyatlamamızın tekrar tutunması durumunda 6110 – 6.157 ve 6.245 seviyeleri sıralı direnç olarak izlenebilir.



USDTRY Yakın Vade

İstanbul Sanayi Odası Türkiye İmalat Sektörü İhracat İklimi Endeksi, aralık ayında 48,50 seviyesinde açıklanarak kasım ayındaki 47,80 seviyenin üzerine çıktı. Veri bir önceki aya göre iyileşme kaydetse de ihracat koşullarındaki yavaşlamanın sürdüğünü söyleyebiliriz. Günü geri kalanında yurt içerisinde ve ABD'de önemli bir veri akışı bulunmuyor. Dolar/TL spot kuru saat 13:25 itibarıyla 18,78'li seviyelerde hareket ediyor. Ocak vadeli Dolar/TL sözleşmesi ise 18,98'li seviyelerde sınırlı düşüş eğilimi gösteriyor. Dolar endeksi de haftaya sınırlı düşüş eğiliminde başlarken mevcutta 103,70 civarında bulunuyor. Bu bağlamda sözleşmede günün geri kalanında 18,96 - 18,91 ve 18,87 seviyeleri destek; yukarıda ise 19,04 - 19,08 ve 19,12 seviyeleri direnç olarak izlenebilir.



XAUTRY (Gram Altın) Yakın Vade

Şubat vadeli gram altın sözleşmesi bugün 1181,80 TL ile 1192,85 TL arasında hafif alıcılı işlem görüyor. Spot piyasada saat 13:30 itibarıyla gram altın 1131,00 TL seviyesinde bulunuyor. Sözleşme için sabah saatlerinden bu yana yatay seyirler hakim olduğundan mevcut stratejimizi koruyabiliriz. Bu bağlamda, sözleşmede 1175,00 TL – 1194,00 TL arasını nötr olarak değerlendirmeye devam ediyoruz. Sözleşmede günün geri kalanında, 1175,00 TL desteğinin altındaki kapanışlarda aşağı yönlü pozisyonların artması beklenebilir. Bu bağlamda, sözleşme için 1186,00 TL stop seviyesi eklenerek 1151,00 TL kar alımı için değerlendirilebilir. Yukarıda 1194,00 TL direnç noktası olarak görülüyor. Bu direncin üzerindeki kapanışlarda yukarı yönlü pozisyonların artmasını değerlendiriyoruz. Bu doğrultuda, sözleşme için 1182,00 TL stop seviyesi olmak koşuluyla 1217,00 TL seviyesi hedeflenebilir. Bugün için açıklanacak önemli bir veri akışı bulunmuyor.

VIOP PAY VADELİ SÖZLEŞMELERİ

SEMBOL	ACKL	SON	GUN.F%	G.DUSUK	G.YUKSEK	T.HACIM	UZLASMA	TEORİK FİYAT	SAAT
F_KRDMD0123	KRDMD Ocak 2023 Vadeli	19,54	-0,36	19,06	20,17	964.451.8	19,47	19,48	13:19:49
F_THYAO0123	THYAO Ocak 2023 Vadeli	143,29	-0,18	140,65	147,09	711.322.6	142,91	142,91	13:19:51
F_EREGL0123	EREGL Ocak 2023 Vadeli	41,24	-1,86	40,81	42,97	699.161.1	41,24	41,13	13:19:49
F_EKGYO0123	EKGYO Ocak 2023 Vadeli	9,29	-0,75	9,10	9,49	610.540.5	9,28	9,26	13:19:50
F_ASELS0123	ASELS Ocak 2023 Vadeli	62,46	-2,33	61,58	65,94	516.962.8	62,31	62,29	13:19:50

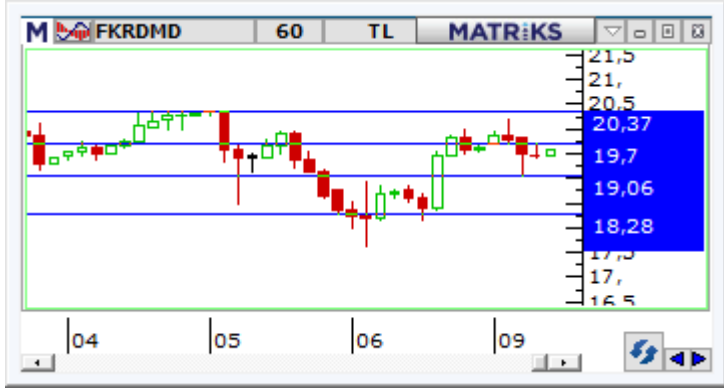

F_KRDMD:

Borsa İstanbul'da artış kaydeden volatiliteye bağlı olarak KRDMMD cephesinde de benzer bir görünüm etkili oluyor. Haftaya yükselişe başlayan KRDMMD hissesi ve pay sözleşmelerinde endekste gün içerisinde yaşanan satışlara bağlı olarak kazançların geri verildiği görülüyor. Ocak vadeli KRDMMD pay sözleşmesi 19,06 – 20,17 TL aralığında hareket ederken, 13:20 itibarıyla hafif satıcı bir seyirle işlem görüyor. Sözleşmede aşağı yönlü hareketlerde 19,30 ve 19,06 TL kısa vadeli ilk destek noktaları olup, 19,06 TL altında 18,70 – 18,28 – 18,01 ve 17,61 TL seviyeleri gündeme gelebilir. Yeniden alımların etkili olması halinde ise 19,70 – 19,98 – 20,17 ve zirvenin bulunduğu 20,37 TL direnç konumunda bulunmaktadır. Yurt içinde gözlenen sert fiyat hareketleri ve artış kaydeden volatilitenedeniyle temkinli hareket edilmesi faydalı olacaktır.

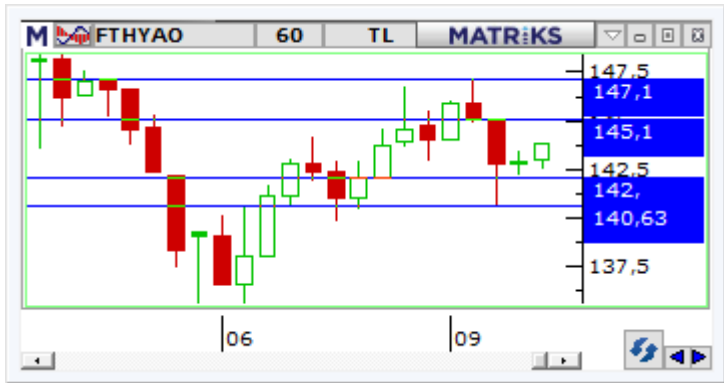

F_THYAO:

Endekste yüksek volatiliten takip edilirken, Ocak vadeli THYAO sözleşmesinde zayıf seyir kaydedilmektedir. Ocak vadeli THYAO pay sözleşmesi gün ortasına kadar 140,65 – 147,09 TL seviyeleri arasında hareket etmektedir. Sözleşmede günün geri kalanında 144,00 TL seviyesinin üzerinde oluşacak saatlik kapanışlarda 145,10 TL takip edilen ilk direnç konumunda bulunurken, devamında 146,70 TL ve 147,10 TL seviyeleri gündeme gelecektir. Sözleşmede tekrar 143,50 TL'nin altına fiyatlamının sarkması durumunda ise sırasıyla 142,00 TL – 141,35 TL ve 140,63 TL seviyeleri izlenecek destek noktalarıdır. Yaşanan yüksek volatiliteneye karşı her iki yönlü stratejilerde verilen seviyelerin hızlı görülebileceği dikkate alınması, alınacak pozisyonlarda temkinli olunması aktif bir stop loss stratejisine bağlı kalınması faydalı olacaktır.



F_EREGL:

Haftaya yükselişe başlayan EREGL hissesi ve pay sözleşmelerinde yurt içinde açılışın ardından yeniden etkili olan satışlara bağlı olarak kazançların geri verildiği ve aşağı yönlü bir fiyatlamının öne çıktığı görülüyor. Ocak vadeli EREGL pay sözleşmesi gün içerisinde 40,81 – 42,97 TL aralığında hareket ederken, 13:25 itibarıyla %1,50'nin üzerinde bir kayıpla işlem görüyor. Sözleşmede satıcı seyir devamında 40,99 – 40,81 ve 50 günlük üssel ortalama (40,75) kısa vadeli ilk destek noktalarıdır. 50 günlük ortalama altında 40,30 ve Cuma günü test edilen 39,25 TL seviyeleri gündeme gelebilir. Tepki alımlarının gözlenmesi halinde ise 41,60 TL ile 5 ve 7 günlük kısa vadeli üssel ortalamaların bulunduğu 41,95 – 42,35 aralığı direnç olarak takip edilebilir. Kısa vadeli ortalamalar üzerindeki tutunmalarda ise 42,97 – 43,17 – 43,45 ve 44,02 TL seviyeleri direnç olarak izlenebilir.



Gedik Yatırım Menkul Değerler A.Ş. - Yatırım Danışmanlığı Birimi

E-Posta : gyd@gedik.com

Adres : Altayçeşme Mahallesi, Çamlı Sokak, No: 21, Kat: 10-11,12, 34843 Maltepe/İstanbul

Tel : (0216) 453 00 53

Yatırım Danışmanlığı Birimi

Üzeyir DOĞAN	Yatırım Danışmanlığı Müdürü	uzeyirdogan@gedik.com
Mesut KURT	Müdür	mkurt@gedik.com
Onurcan BAL	Müdür Yardımcısı	obal@gedik.com
Eda KARADAĞ	Müdür Yardımcısı	eda.karadag@gedik.com
Betül ASILKAN	Yatırım Danışmanı	betul.asilkan@gedik.com
Yılmaz ALTUN	Yatırım Danışmanı	yilmaz.altun@gedik.com
Elif KAYA	Uzman	ekaya@gedik.com

YASAL UYARI

Burada yer alan bilgiler Gedik Yatırım tarafından bilgilendirme amacıyla hazırlanmıştır. Yatırım sinyal, bilgi, yorum ve tavsiyeleri yatırım danışmanlığı kapsamında değildir. Yatırım danışmanlığı hizmeti; aracı kurumlar, portföy yönetim şirketleri, mevduat kabul etmeyen bankalar ile müşteri arasında imzalanacak yatırım danışmanlığı sözleşmesi çerçevesinde sunulmaktadır. Burada yer alan sinyal, yorum ve tavsiyeler, herhangi bir yatırım aracının alım satım önerisi ya da getiri vaadi olarak yorumlanmamalıdır. Bu görüşler mali durumunuz ile risk ve getiri tercihlerinize uygun olmayabilir ve sadece burada yer alan bilgilere ve sinyallere dayanarak yatırım kararı verilmesi beklentilerinize uygun sonuçlar doğurmayabilir. Burada yer alan sinyaller, fiyatlar, veriler ve bilgilerin tam ve doğru olduğu garanti edilemez; içerik, haber verilmeksizin değiştirilebilir. Tüm sinyal ve veriler, Gedik Yatırım tarafından güvenilir olduğuna inanılan kaynaklardan alınmıştır. Bu sinyal ve kaynakların kullanılması nedeni ile ortaya çıkabilecek hatalardan ve zararlardan Gedik Yatırım sorumlu değildir.

Genel Müdürlük Altayçeşme Mah. Çamlı Sok. Ofis Park Maltepe No:21/4 Kat:10-11-12 Maltepe/İSTANBUL Tel: (0216) 453 0000 pbx Faks: (0216) 377 1136	Adana Şubesi Çınarlı Mah. Ziyapaşa Bulvarı No: 78 Günep Ziyapaşa İş Merkezi Kat :5 No :504 Seyhan/ADANA Tel: (0322) 355 0350 Faks: (0322) 290 3518
Adapazarı Şubesi Tiğcılar Mah. Yenicami Sok. Dış Kapı No:5 İç Kapı No: 201 Adapazarı- Sakarya Tel: (0264) 279 8389 (pbx) Faks: (0264) 281 0388	Alanya Şubesi Şekerhane Mah. Atatürk Cad. 1100 Sok. No: 9 / 206 Alanya / ANTALYA Tel: (0242) 519 2317 (pbx) Faks: (0242) 513 9381
Antalya Şubesi Tağil Pazarı Mah. 404 Sok. Hafız Ahmet Bedesteni No: 5 / 29-30 ANTALYA Tel: (0242) 248 3520 (pbx) Faks: (0242) 244 2910	Bağdat Caddesi Şubesi Bağdat Cad. Esen Apt. No: 351/5 Şaşkınbakkal/İSTANBUL Tel: (0216) 453 0193 Faks: (0216) 411 2354
Aydın Şubesi Hasanefendi-Ramazan Paşa Mah. İstiklal Cad. Dış Kapı No : 23 İç Kapı No : 1 Efeler/AYDIN Tel: (0256) 999 1787	Batı Ataşehir Şubesi Barbaros Mah. İhlamur Bulvarı Sarkaç Sok. Ağaoğlu My Prestige No:1 D: 12-13 Ataşehir/İSTANBUL Tel:(0216) 560 3700 Faks: (0216) 688 6786
Bakırköy Şubesi Cevizlik Mah. Muhasebeci Sok. Neşe Han No: 1 Kat:3 Bakırköy/İSTANBUL Tel:(0212) 660 8525 Faks: (0212) 570 0303	Bandırma Şubesi Dere Mah. Ordu Cad. Kapı No:3 İç Kapı No:2 Bandırma/ BALIKESİR Tel: (0266) 999 10 75
Bodrum Şubesi Çırcan Mah. Atatürk Bul. No: 16 C - İç Kapı Muğla/ BODRUM Tel: (0252) 316 3270 (pbx) Faks: (0252) 316 9270	Bursa Şubesi İhsaniye Mah. İlknur Sok. No:1D / 8 Nilüfer/BURSA Tel: (0224) 220 5150 Faks: (0224) 220 5099
Bursa Nilüfer Şubesi Odunluk Mah. Liman Cad. No:7 Nilüfer / BURSA Tel: (0224) 275 3550 Faks: (0224) 451 7966	Çorlu Şubesi Zafer Mah. Cumhuriyet Bulvarı Dış Kapı No:9T1 İç Kapı No:114 Çorlu TEKİRDAĞ Tel: (0282) 888 9620
Balıkesir Şubesi Eski Kuyumcular Mah. Anafartalar Cad. Acarlar İş Merkezi Dış Kapı No:23 İç Kapı No:1 Karesi - BALIKESİR (0266) 999 1240	Çanakale Şubesi Kemalpaşa Mah. Şair Ece Ayhan Meydanı Dış Kapı No: 22 Kat: 2 İç Kapı No:2 Merkez / ÇANAKKALE Tel: (0286) 999 1702
Çankaya Şubesi Yıldızevler Mah. 714. Sok. No: 5 / 38 Vizyon Plaza Çankaya/ANKARA Tel: (0312) 438 2700 Faks: (0312) 438 2747	Çorum Şubesi Yavruturna Mah. 1. Maliye Sok. No: 1 Kat: 4 D: 22 Çorum Tel: (0364) 211 1145 (pbx) Faks: (0364) 201 0563
Denizli Şubesi Saraylar Mah. İkinci Ticari Yol Sok. No: 32 Kat: 4 DENİZLİ Tel: (0258) 263 8015 Faks: (0258) 241 9101	Etiler Private Şubesi Etiler Mah. Yıldız Çiçeği Sok. No:11 Beşiktaş/İstanbul Tel: (0212) 999 5011
Elazığ Şubesi Yeni Mah. Gazi Cd. No: 28/3 ELAZIĞ Tel: (0424) 234 5740	Edirne Şubesi Sabuni Mah. Banka Aralığı Sok. Kardeşler İş Merkezi No:10/19 Merkez/EDİRNE Tel: (0284) 212 4561 Faks: (0284) 213 3778
Fethiye Şubesi Babataşı Mah. 774. Sok. No.2 Fethiye / Muğla Tel: (0252) 612 0760 Fax: (0252) 612 3646	Eskişehir Şubesi Akarbaşı Mah. Atatürk Bulvarı No : 77 A Odunpazarı / ESKİŞEHİR Tel: (0222) 230 0908 Faks: (0222) 220 3702
İzmir Şubesi Cumhuriyet Bulvarı Arpacıoğlu Apartmanı No: 139 Kat: 3 Alsancak/İZMİR Tel: (0232) 465 1020 Faks: (0232) 464 6622	Gebze Şubesi Hacı Halil Mah. Hükümet Cad. No: 95 Gebze/KOCAELİ Tel: (0262) 642 3400 Faks: (0262) 641 8201
Karabük Şubesi Bayır Mah. Menderes Cad. Çebiöğlü Twin Towers B Blok Dış Kapı No :2 İç Kapı No : 107 Merkez / Karabük Tel: (0370) 502 1590 / 1600 Faks: (0370) 502 1593	Kapalıçarşı Şubesi Kürkçüler Sk. No: 25 Eminönü/Kapalıçarşı/İSTANBUL Tel: (0212) 513 4001 Faks: (0212) 527 1686
Kayseri Şubesi Hunat Mah. Postalar Geçidi Sok. Ak Plaza No:1 / 206 Tel: (0352) 222 7826 (pbx)	Karadeniz Ereğli Şubesi Müftü Mah. Züheyra Erel Sok. No:2/1 Icity İş Merkezi Kat: 7 Ereğli/ZONGULDAK Tel: (0372) 329 1000 / 1014 Faks: (0372) 316 6630
Konya Şubesi Beyazıt Mah. Hüsnü Aşk Sok. Bezirci İş Merkezi Kat:4 / 403 Selçuklu / KONYA Tel: (0332) 238 5960 Faks: (0332) 238 5975	Kızılay Şubesi Sümer Birinci Sok. No:13 / 3 Demirtepe/ANKARA Tel: (0312) 232 0949 (pbx) Faks: (0312) 231 4627
Malatya Şubesi Büyük Hüseyin Bey Mah. Atatürk Cad. Anadolu İş Merkezi K: 3 No: 23 D: 9-10-11 Battalgazi / MALATYA Tel: (0422) 325 6267 Faks: (0422) 322 2372	Kuşadası Şubesi Türkmen mah. Atatürk Bulvarı Belvü Sitesi C Blok Kat 2 Daire 3 Kuşadası / AYDIN Tel: (0256) 618 4477 Faks: (0256) 618 4491
Manisa Şubesi Anafartalar Mah. Mustafa Kemal Paşa Cad. Kamil Mentеш Apt. No: 34/1 MANİSA Tel: (0236) 239 4298 Faks: (0236) 239 4302	Maltepe Şubesi Bağlarbaşı Mah. Bağdat Caddesi. Gedik İş Merkezi No: 414 Kat: 2 Daire: 22 Maltepe / İSTANBUL Tel: (0216) 399 0042 Faks: (0216) 399 1817
Nazilli Şubesi Altıntaş Mah. İstasyon Bulvarı No:19 Kat:4 Daire:12 Nazilli / AYDIN Tel: (0256) 314 1598 Faks: (0256) 315 8852	Mersin Şubesi Mahmudiye Mah. Atatürk Cad. Adil Kanun İş Hanı Kat: 2 Akdeniz / MERSİN Tel: (0324) 238 1818 Faks: (0324) 231 2252 / 238 1824
Samsun Şubesi Kale Mah. Kaptanağa Sok. No: 18/41 Mecit Turan İş Merkezi İlkadım / SAMSUN Tel: (0362) 431 6343 Faks: (0362) 431 3389	Ordu Şubesi Düz Mah. Yıldırım Cad. Dış Kapı No : 4 İç Kapı No : 503 Altınordu / ORDU Tel: (0452) 220 0746 (pbx) Faks: (0452) 220 0750
Tophane Şubesi Necatibey Cad. Alipaşa Degirmen Sok. No: 24 34425 Tophane/Karaköy/ İSTANBUL Tel: (0212) 251 6006 Faks: (0212) 293 4903	Trabzon Şubesi Kemer kaya Mah. K.Maraş Cad. Ticaret Mektep Sk. Ustaömeroğlu İş Merkezi No: 9/9 Ortahisar/TRABZON Tel:(0462) 326 0997 Fax:(0462) 326 3867
Ümraniye Şubesi İnkılâp Mah. Küçüksu Cad. Çeşminaz Sok. NO:2 Daire: 7 Ümraniye / İSTANBUL Tel: (0216) 461 3390 Fax: (0216) 328 1032	Uşak Şubesi İsmetpaşa Cad. No: 63 K: 2 Mavi Plaza UŞAK Tel: (0276) 227 2744 Faks: (0276) 227 2737